

Ano I, número vinte e quatro ■ Pôrto, 1 de Fevereiro de 1938 ■ um escudo

SOL

nascente



Comissão directiva: Carlos F. Barroso (director) e J. Soares Lopes

Editor e proprietário: Dilermando Marinho.

Redacção e Administração: R. do Bonjardim, 629 — Pôrto

Comp. e Impres. nas ofic. O Primeiro de Janeiro

quinzenário cultural de literatura e crítica

“FRESCO”

de
FREDERICO
JORGE

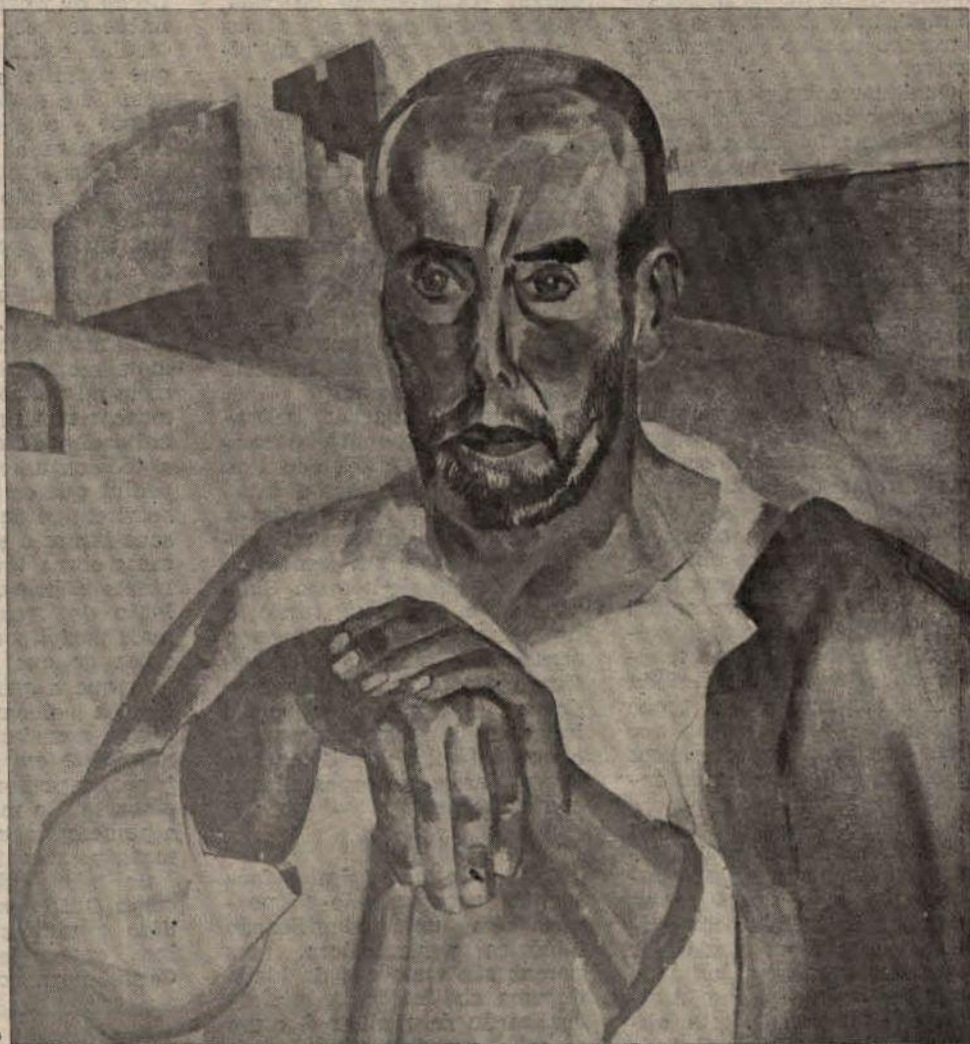

PUBLICA-SE HOJE: FRESCO—por Frederico Jorge ■ De CINEMA—ALGUMAS CONSIDERAÇÕES SÔBRE «TERRA BENDITA»—por Manuel Azevedo ■ CARTA DE PARIS—UMA LITERATURA DE ANTECIPAÇÃO, [QUE É APENAS A «PURGA VERBAL» DOS INSTINTOS DE DESTRUÇÃO E MORTE—de Jaime Brasil ■ DE UM DIÁRIO VELHO, PREAMBULAR DE OUTRO—por João Falco ■ RUMO—versos de Manuel Filipe ■ SOBRE A INELUÊNCIA DO TEMPO NA CRÍTICA LITERÁRIA—por João Pedro de Andrade ■ LITERATURA INFANTIL—ETERNO CAVALO DE BATALHA—de Frederico Alves ■ MANFREDO, O INGÊNUO—novela por Afonso Ribeiro ■ A CRISE EUROPEIA—(4—PERÍODO EUROPEÍSTICO)—de Abel Salazar ■ ANTOLOGIA—READAPTAÇÃO SOCIAL DO CRIMINOSO—por J.P. Porto-Carrero ■ RESPOSTA A JOSÉ RÉGIO, QUE É CARTA AOS MAIS ESCRITORES PORTUGUESES—de Armando Martins ■ UMA CARTA DO DR. ABEL SALAZAR ■ MAURICE RAVEL—I—por Eurico Tomás de Lima ■ REVISTA DAS IDEIAS—8 ■ De SOL A SOL, etc.