

# SOL

*nascente*



Comissão directiva: Carlos F. Barroso (director) e J. Soares Lopes

Editor e proprietário: Dilermando Marinho.

Redacção e Administração: R. do Bonjardim, 629 — Pôrto

Comp. e impres, nas ofic. O Primeiro de Janeiro

quinzenário cultural de literatura e crítica

**PUBLICA-SE HOJE :** A Ponte,

óleo de Magalhães Filho. ■ Sobre novas gerações — de J. Soares Lopes ■ De um diário velho, preambular de outro — por João Falcão. ■ Veículos de má linguagem — por Luís Laranjeira. ■ Da missão natural do homem — por Correia de Sousa. ■ Antologia de temas pedagógicos: Valor da dramatização no ensino — de Maria S. Merazzi. ■ Épica da energia — versos de Runo Fraga. ■ Na Taberna — novela de Afonso Ribeiro. ■ A Crise Europeia: iv-O conflito das classes biológicas — de Abel Salazar. ■ Duas vertentes da mesma montanha — por Artur Justino. ■ O critério do Progresso — de Jaime Cirne. ■ Volúpia — soneto de Lygia. ■ Marginália — de Castelo-Branco Chaves. ■ Revista das Ideias. ■ De Sol a Sol ■ Panorama literário, etc.

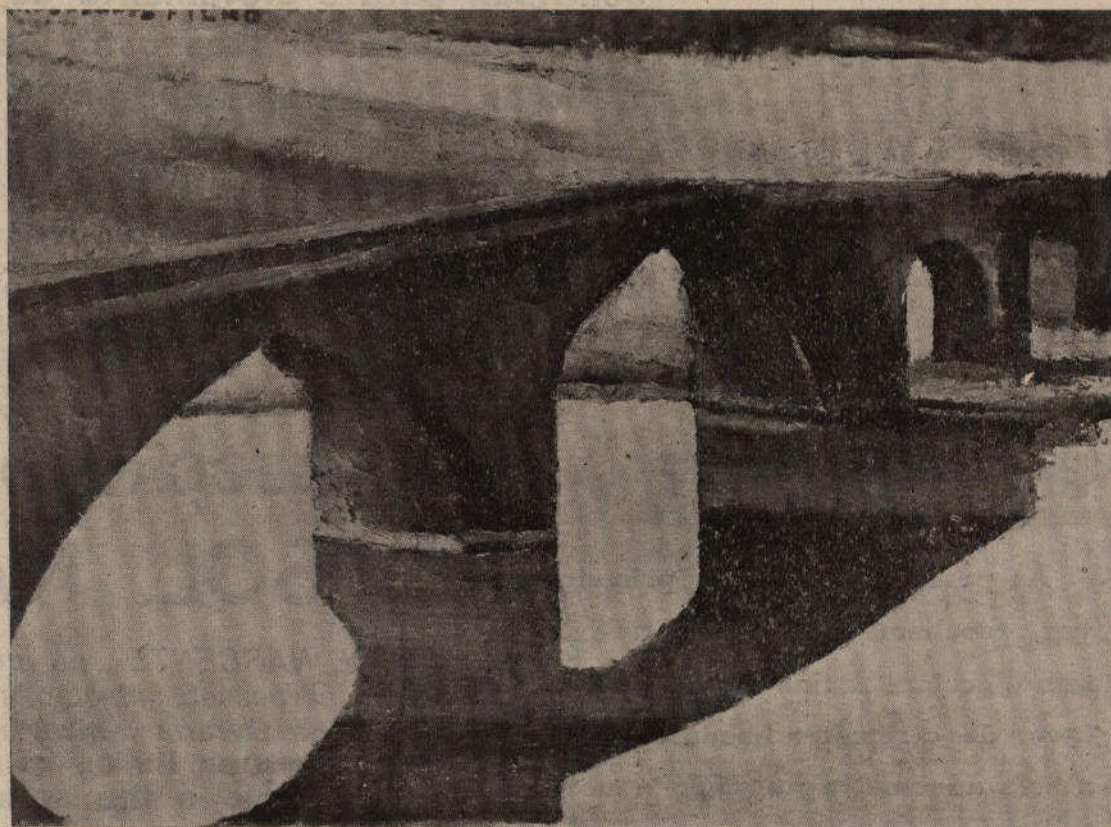

A P O N T E

óleo de  
Magalhães  
F i l h o