

Legenda

- Limite da pedra em estudo
- Curvas de nível
- + + Caminho de Ferro
- Estradas Nacionais

Hipsometria

- 240 - 250
- 250,0000001 - 260
- 260,0000001 - 270
- 270,0000001 - 280
- 280,0000001 - 290
- 290,0000001 - 300
- 300,0000001 - 310

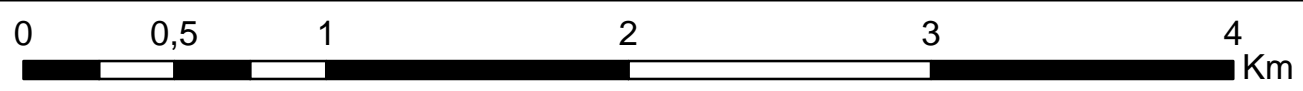

1:25.000

Fontes: Cartas Militares 385 e 399

Denominação

Análise da Paisagem
Pedreira "Mané"

Localização

Concelho de Elvas, Santa Eulália

Anexo

Carta Hipsométrica

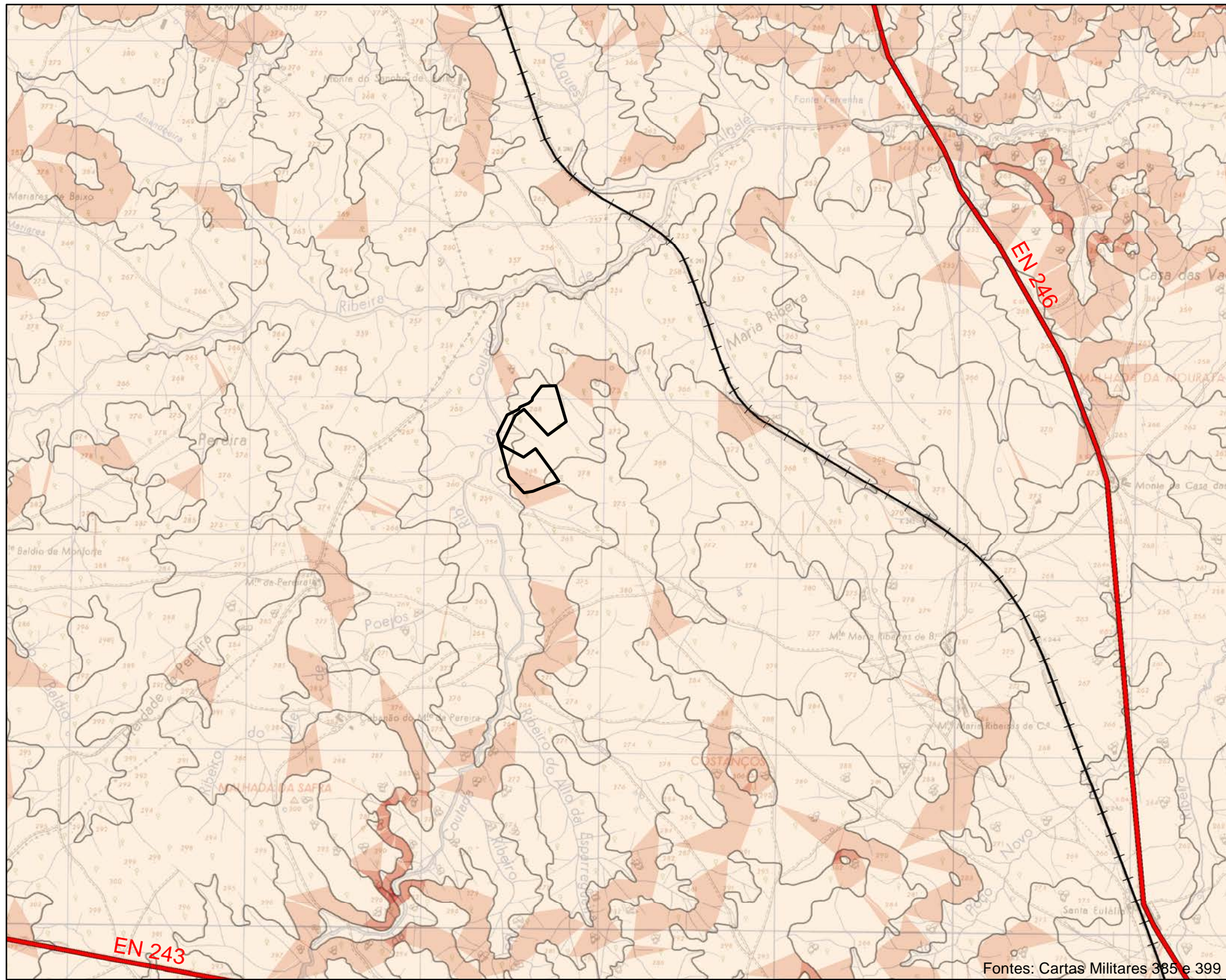
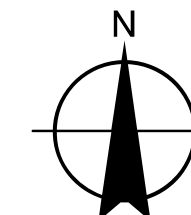

Legenda

- Limite da pedreira em estudo
- Curvas de nível
- + + Caminho de Ferro
- Estradas Nacionais

Declives

- De 0% a 5%
- De 5% a 15%
- De 15% a 30%
- De 30% a 40%
- Superior a 40%

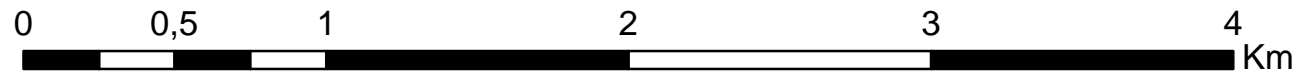

1:25.000

Fontes: Cartas Militares 385 e 399

Denominação

Análise da Paisagem
Pedreira "Mané"

Localização

Concelho de Elvas, Santa Eulália

Anexo

Carta de Declives

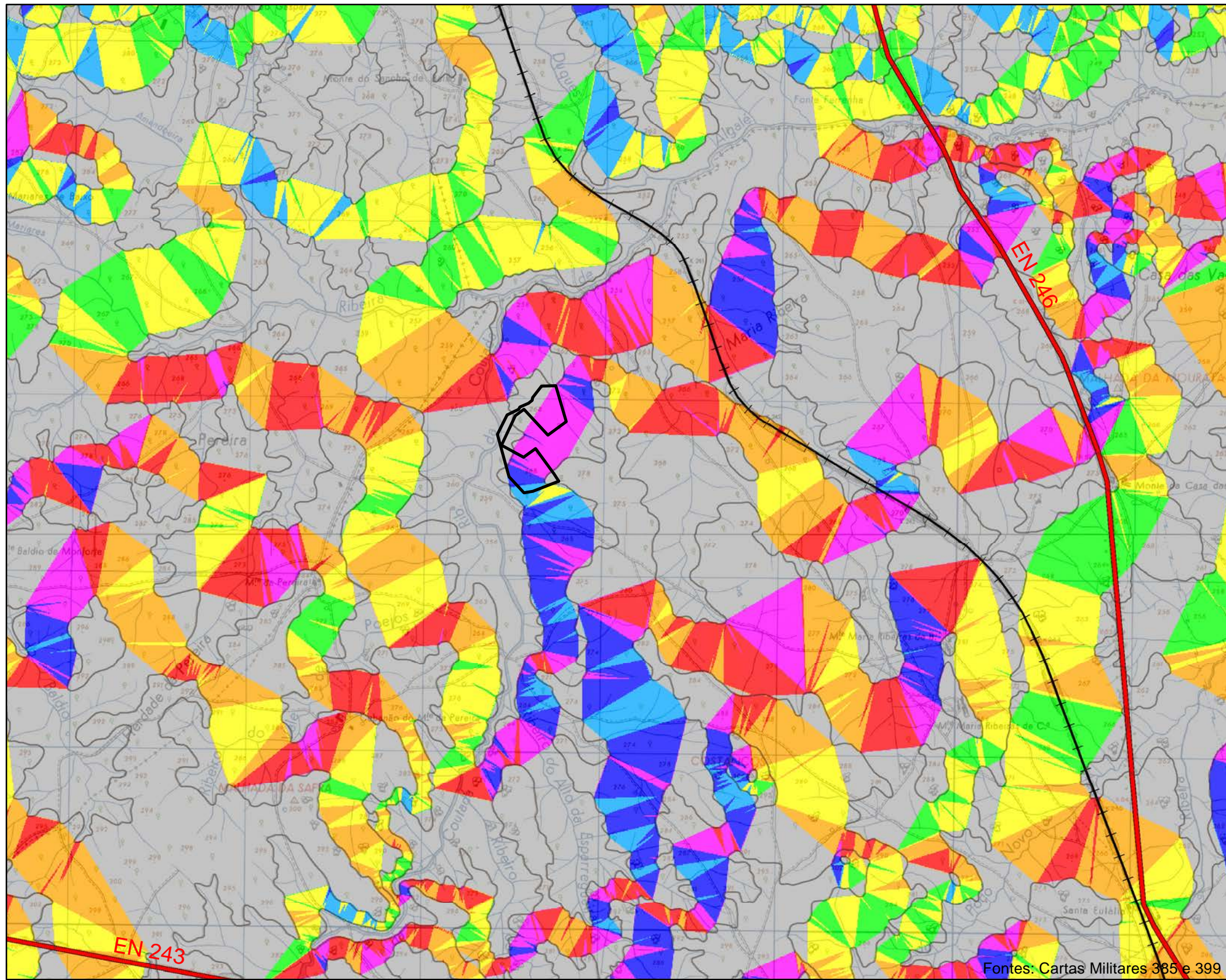
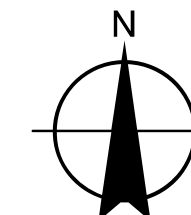

Legenda

- Limite da pedra em estudo
- Curvas de nível
- + + + Caminho de Ferro
- Estradas Nacionais

Orientação de Encostas

- Plano
- Norte
- Nordeste
- Este
- Sudeste
- sul
- Sudoeste
- Oeste
- Noroeste
- Norte

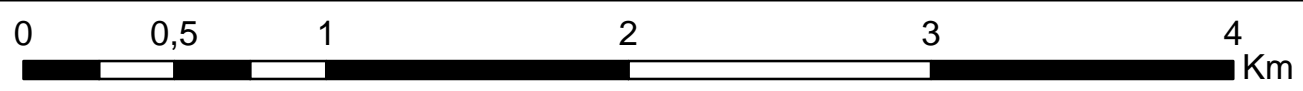

1:25.000

Fontes: Cartas Militares 385 e 399

Denominação

Análise da Paisagem
Pedreira "Mané"

Localização

Concelho de Elvas, Santa Eulália

Anexo

Carta de Orientação de Encostas

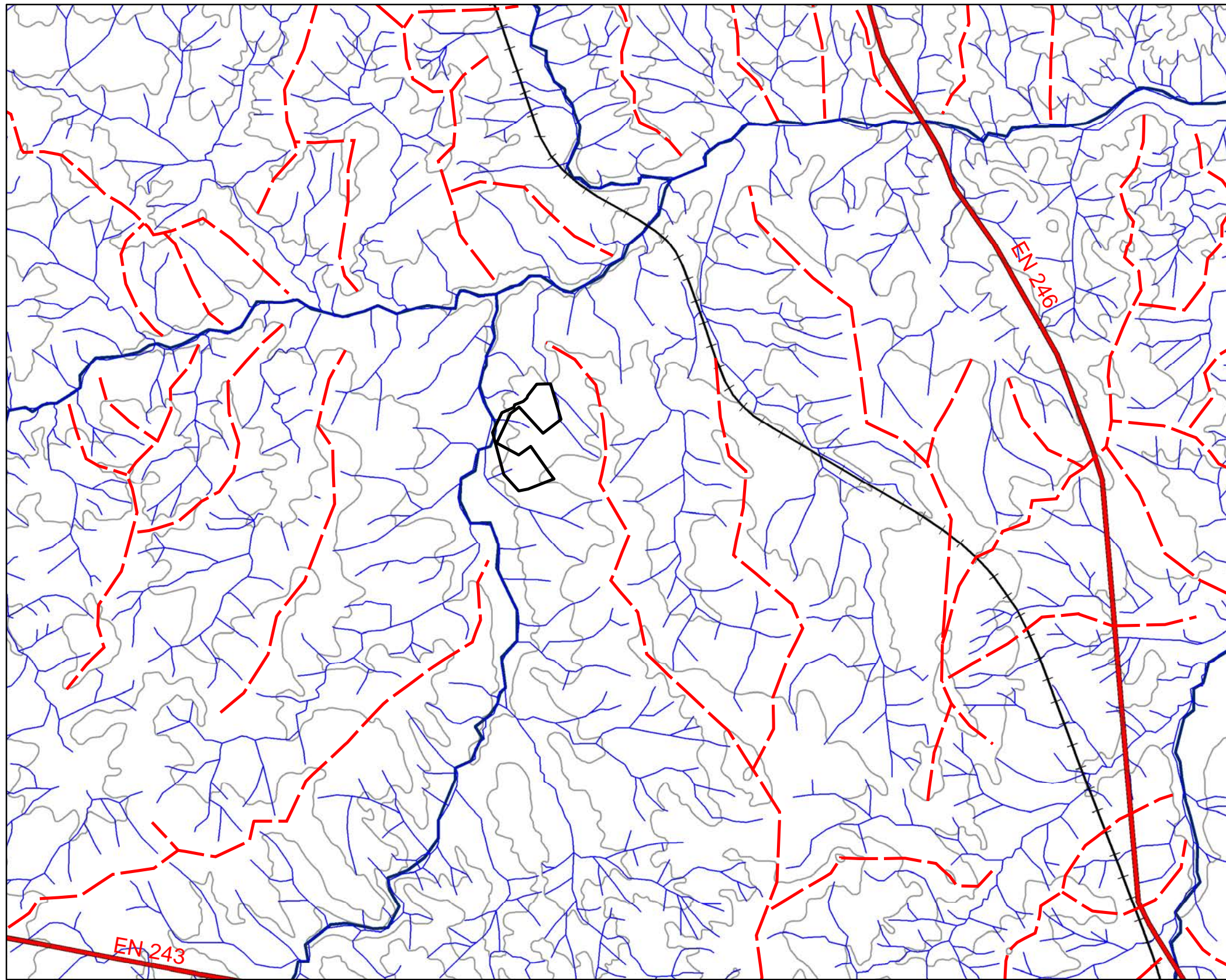
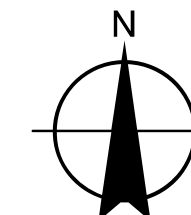

Legenda

- - - Festos
- Limite da pedra em estudo
- Curvas de nível
- + + + Caminho de Ferro
- Estradas Nacionais

Hidrografia

- Linhas de água
- Ribeiras
- - - Festos

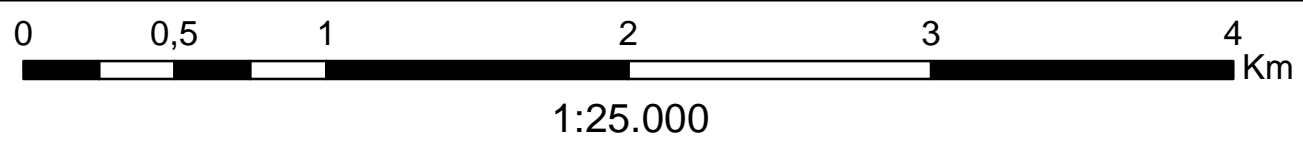

Denominação

Análise da Paisagem
Pedreira "Mané"

Localização

Concelho de Elvas, Santa Eulália

Anexo

Carta de Festos e Talvegues

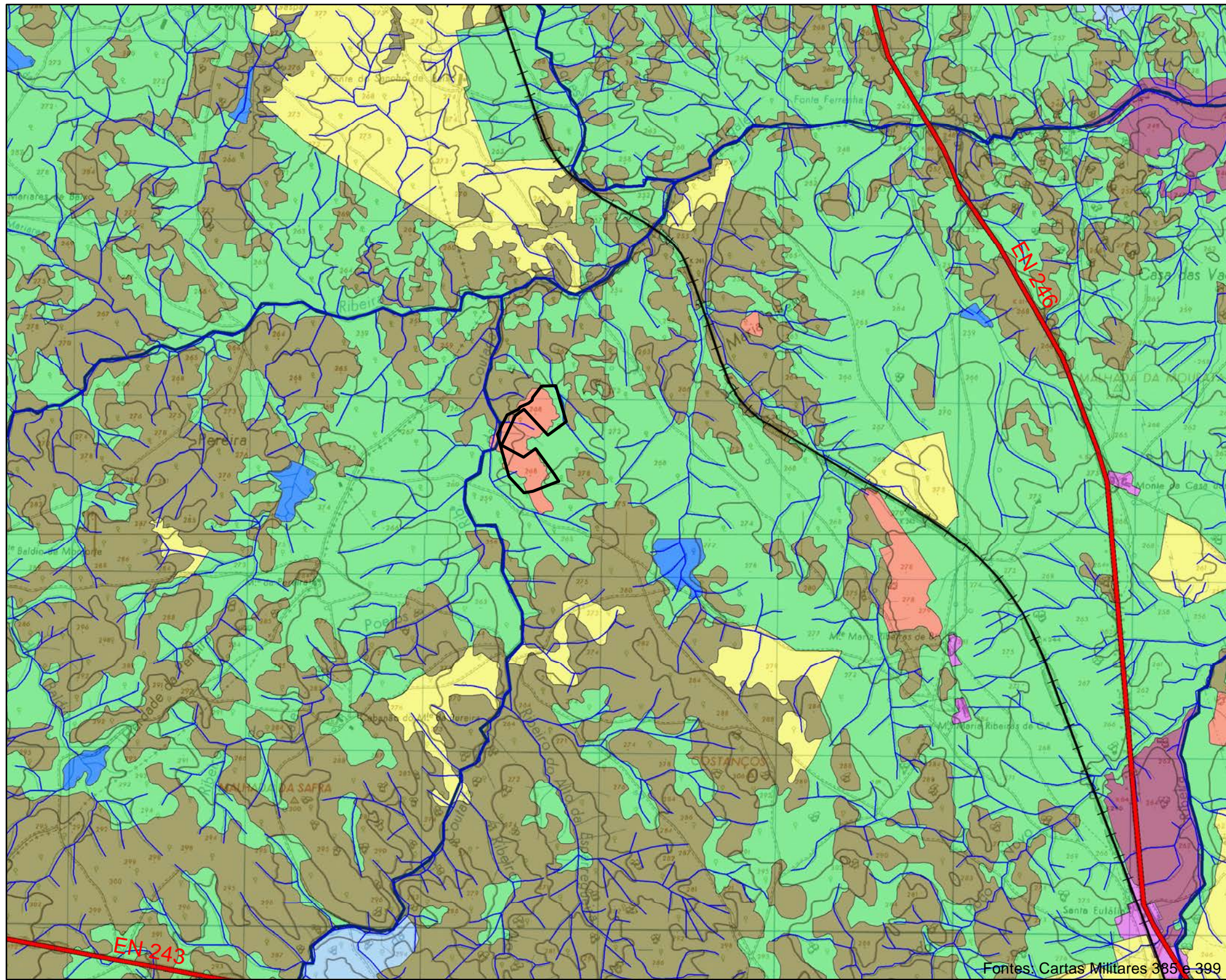
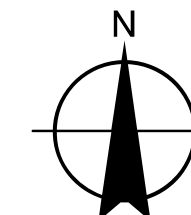

Legenda

- Limite da pedreira em estudo
- Curvas de nível
- Caminho de Ferro
- Estradas Nacionais

Hidrografia

- Linhas de água
- Ribeiras

Subunidades de paisagem (fonte: COS2007 N2)

- Tecido urbano
- Indústria, comércio e transportes
- Áreas de extracção de inertes
- Culturas temporárias
- Pastagens permanentes
- Áreas agrícolas heterogéneas
- Florestas
- Florestas abertas
- Águas interiores

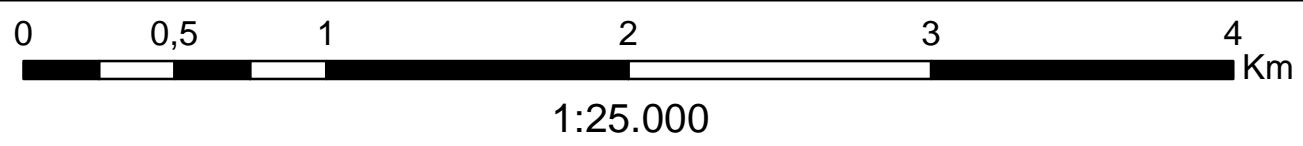

Fontes: Cartas Militares 385 e 399

Denominação

Análise da Paisagem
Pedreira "Mané"

Localização

Concelho de Elvas, Santa Eulália

Anexo

Carta Síntese de Paisagem

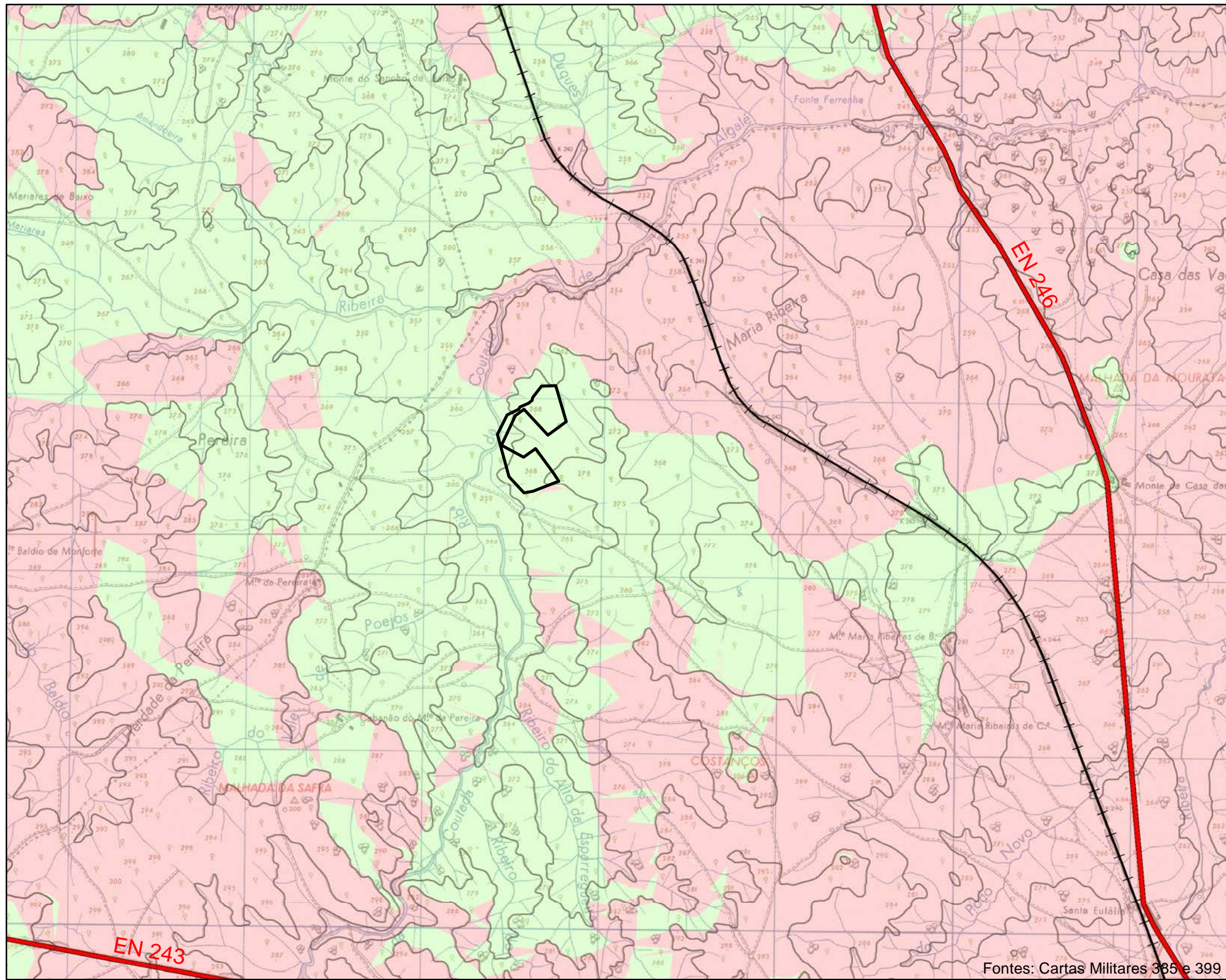
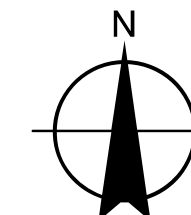

Legenda

- Limite da pedra em estudo
- Curvas de nível
- Caminho de Ferro
- Estradas Nacionais
- Zonas de Influência Visual (ZIV)**
- Não Visível
- Visível

Fontes: Cartas Militares 385 e 399

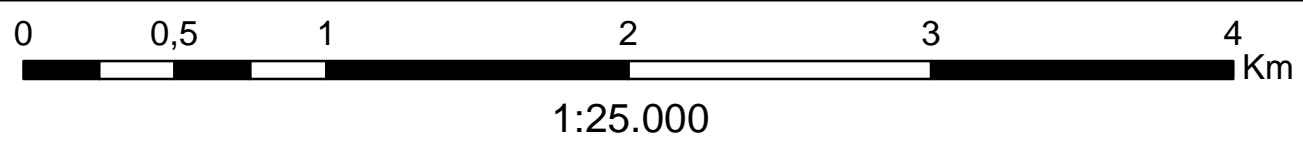

Denominação
Localização
Anexo

Análise da Paisagem
Pedreira "Mané"

Concelho de Elvas, Santa Eulália

Zonas de Influência Visual
da Paisagem

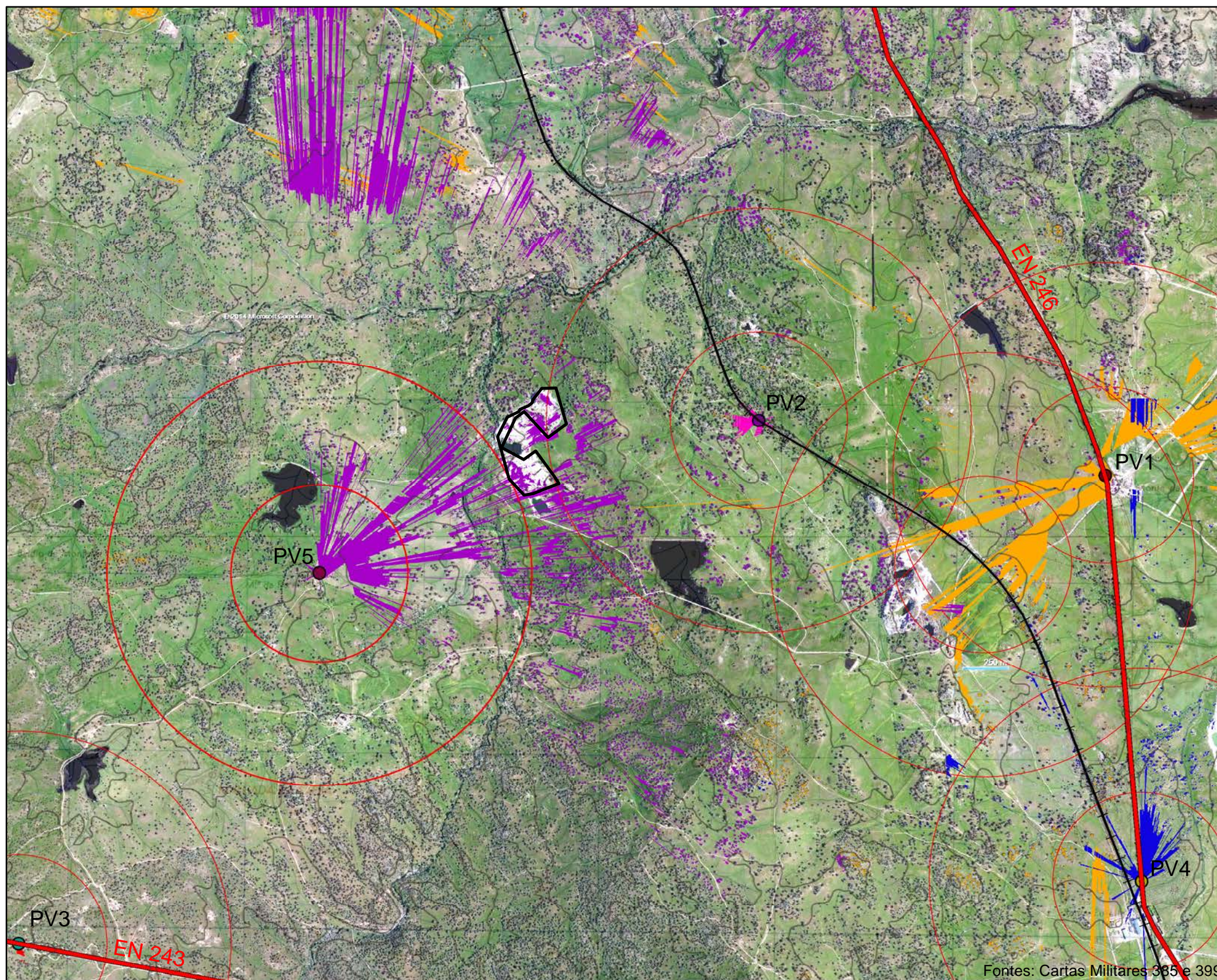

Legenda

- Limite da pedra em estudo
- Curvas de nível
- Caminho de Ferro
- Estradas Nacionais
- Ponto de visibilidade (PV1) - EN246
- Ponto de visibilidade (PV2) - Caminho de ferro
- Ponto de visibilidade (PV3) - EN 243
- Ponto de visibilidade (PV4) - EN246 (limite de Santa Eulália)
- Ponto de visibilidade (PV5) - Habitação isolada
- Bacia Visual (PV1)
- Bacia Visual (PV2)
- Bacia Visual (PV3)
- Bacia Visual (PV4)
- Bacia Visual (PV5)

Distancias nos pontos (metros)

- 500
- 1200

Notas:

Nesta carta encontram-se demarcadas, as bacias visuais relativas a cada ponto de visibilidade.

As bacias visuais de cada ponto, correspondem à expansão das vistas, considerando o relevo e o coberto vegetal.

Os "anéis" designados na legenda por "distancias nos pontos", apenas indicam que, até à linha dos 500m é possível reconhecer as características dos objetos. A linha dos 1200m, indica o limite visual do primeiro plano.

Fontes: Cartas Militares 385 e 399

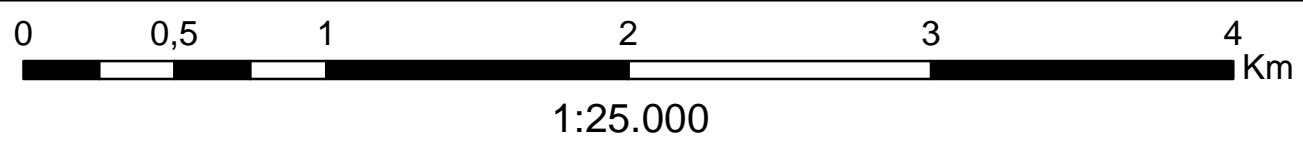

Denominação
Localização
Anexo

**Análise da Paisagem
Pedreira "Mané"**

Concelho de Elvas, Santa Eulália

Carta dos Pontos de Visibilidade

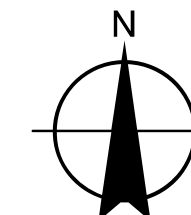

Legenda

- Limite da pedreira em estudo
- Curvas de nível

CAPACIDADE DE ABSORÇÃO VISUAL DA PAISAGEM (CAV)

- MUITO BAIXA
- BAIXA
- MÉDIA
- ALTA
- MUITO ALTA

Notas:

Na carta de capacidade de absorção visual é possível determinar as zonas mais ou menos expostas à presença de exploração.

a determinação desta carta resulta do cruzamento de toda a informação explicada no capítulo 5, ponto 5.2, onde se aplicou a matriz do quadro 5.1.

As zonas a vermelho correspondem às zonas mais onde a CAV é mais baixa, logo a visibilidade é mais alta e as zonas a verde correspondem às zonas onde a CAV é mais alta.

Fontes: Cartas Militares 385 e 399

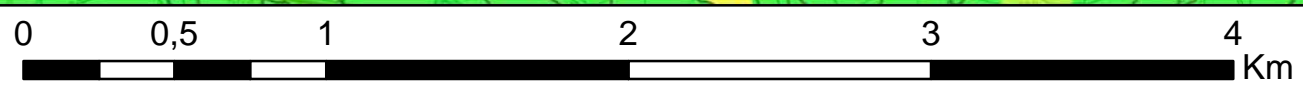
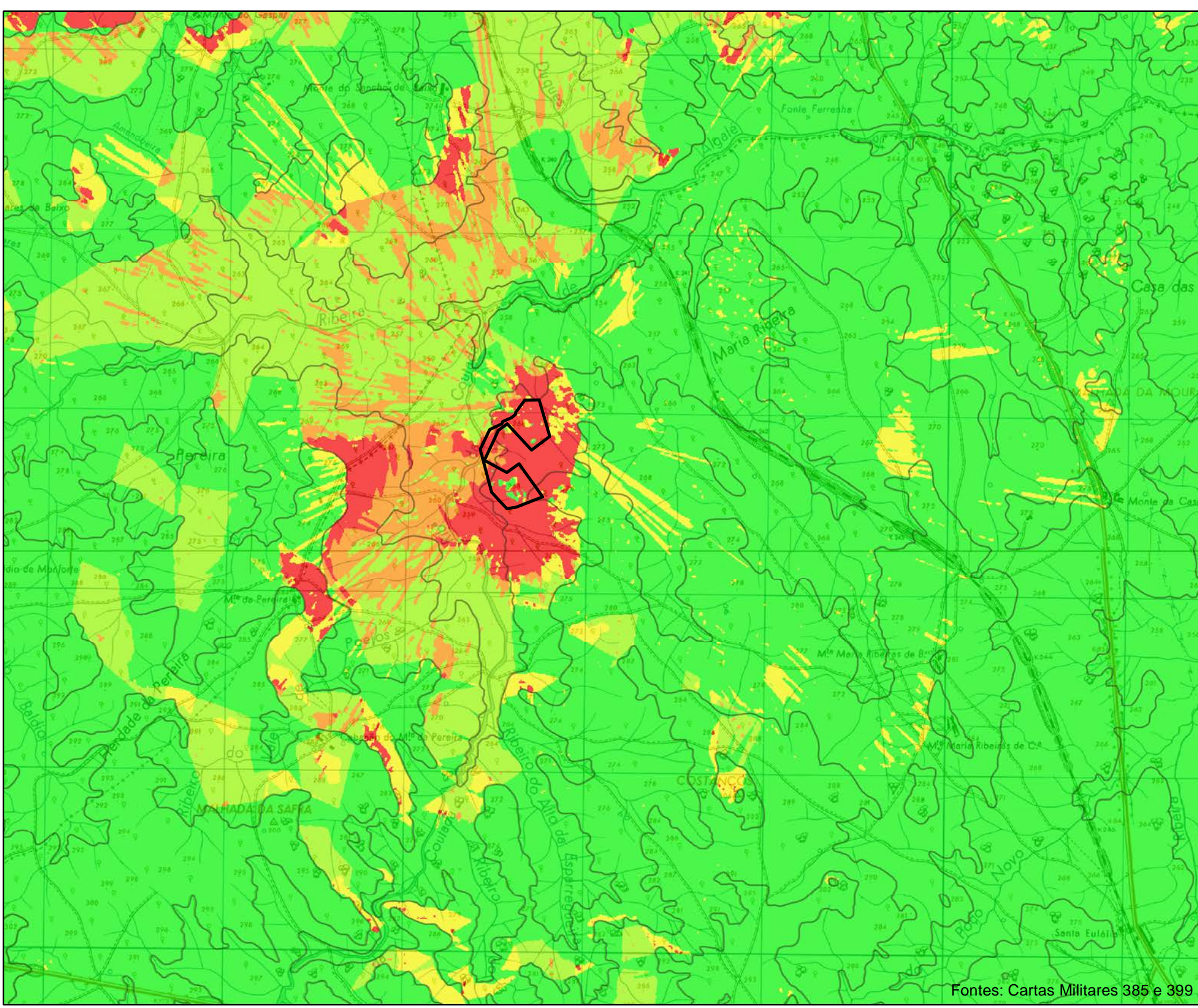

1:25.000

Denominação

Análise da Paisagem
Pedreira "Mané"

Localização

Concelho de Elvas, Santa Eulália

Anexo

Carta de Capacidade de
Absorção Visual da Paisagem

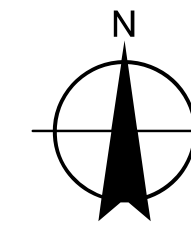
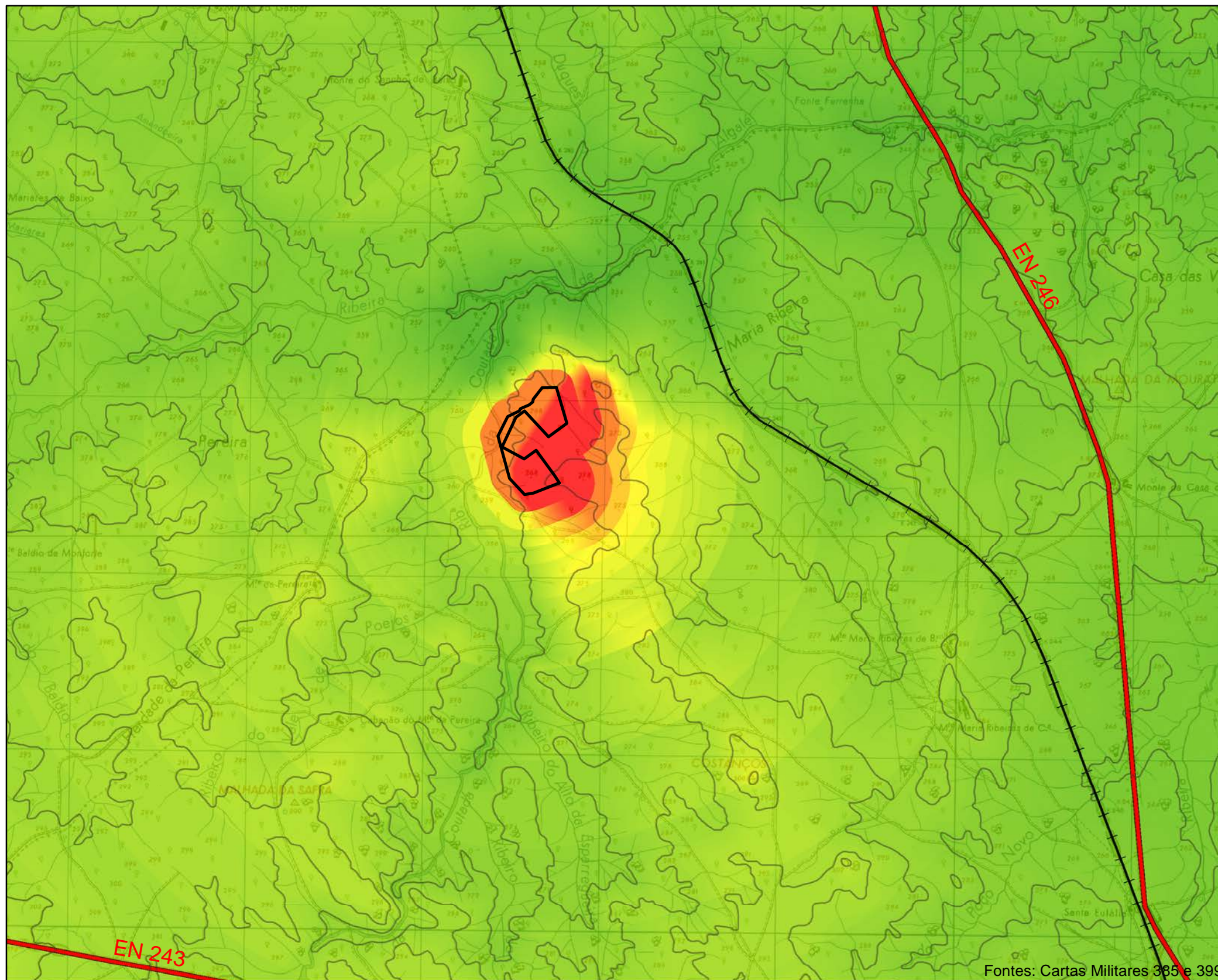

Legenda

- Limite da pedra em estudo
- Curvas de nível
- + + + Caminho de Ferro
- Estradas Nacionais

Conetividade Visual

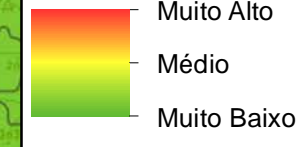

Notas:

Nesta carta é pretende-se obter a posição do observador, onde são consideradas a distância e a altitude do observador.

Da carta é possível observar-se que quanto mais escuro for a zona a verde, menor é a probabilidade de visibilidade. Isto explica-se pela relação entre a altitude, que quanto menor for a cota onde se localiza o observador relativamente à pedra, menor a visibilidade (posição inferior). Quanto maior a distância do observador em relação à exploração, menor a probabilidade de visibilidade.

As zonas a vermelho representam as zonas de maior probabilidade de ocorrência de visibilidade e as zonas a verde correspondem às zonas de menor probabilidade de ocorrência de visibilidade.

Fontes: Cartas Militares 385 e 399

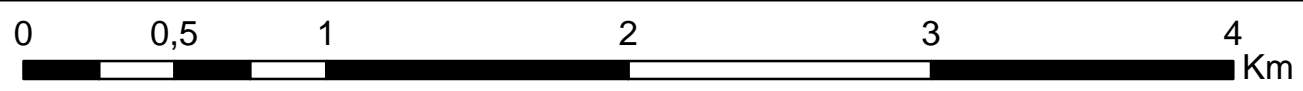

1:25.000

Denominação

**Análise da Paisagem
Pedreira "Mané"**

Localização

Concelho de Elvas, Santa Eulália

Anexo

Conetividade Visual

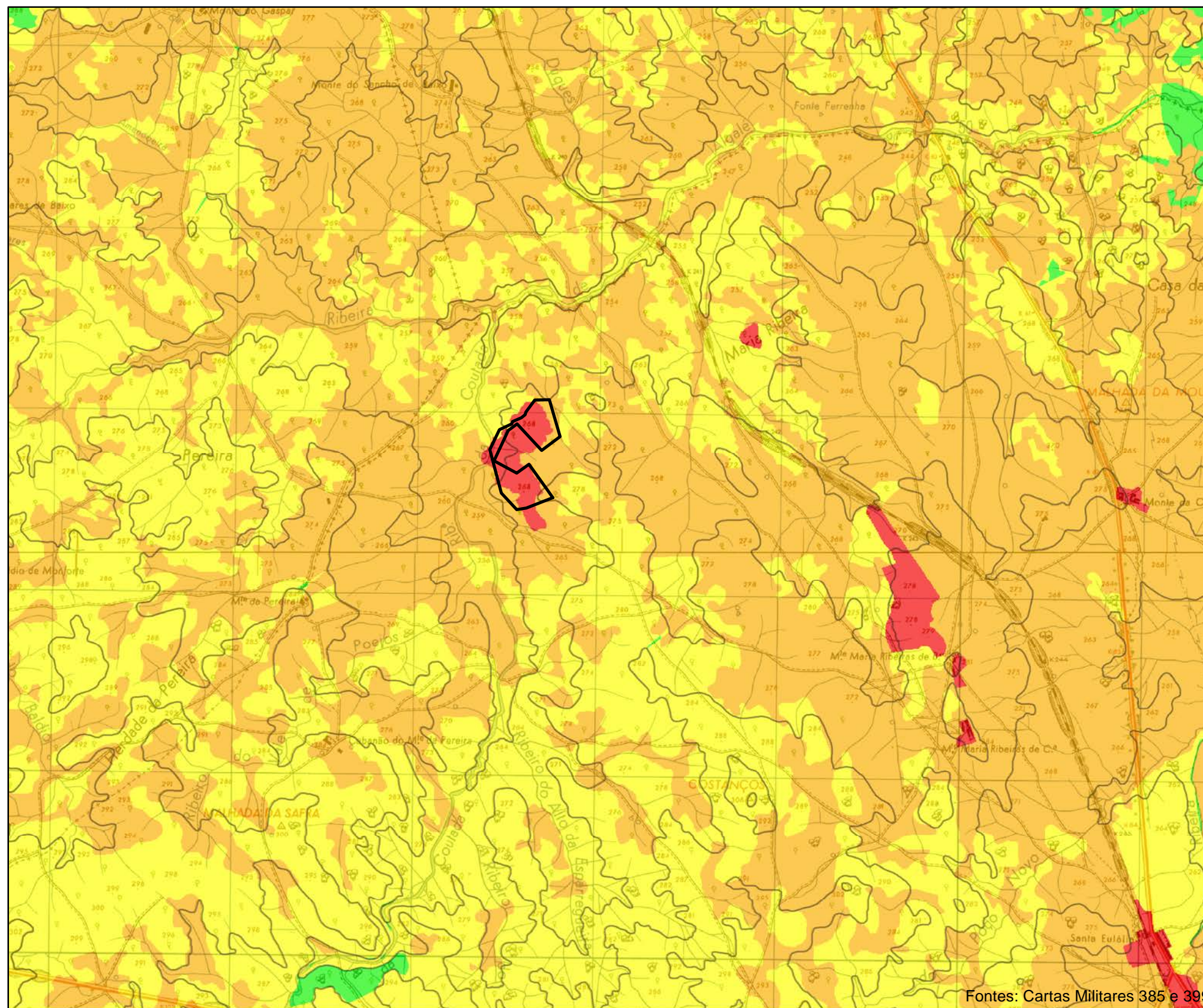
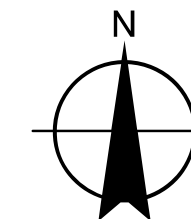

Legenda

- Limite da pedreira em estudo
- Curvas de nível
- MUITO BAIXA
- BAIXA
- MÉDIA
- ALTA

Notas:

A carta de qualidade visual, resulta do cruzamento da carta de qualidade visual da fisiografia, vegetação, água, elementos artificiais e composição.

Atavés desta carta, consegue-se entender que a qualidade geral da paisagem é média/baixa, devido ao tipo de relevo (ser praticamente plano) e ao facto do coberto vegetal ser composto por manchas relativamente dispersas de espécies arbóreas e áreas de pastagens, o que em termos de composição da paisagem, resulta numa certa simplificação e homogeneidade ao nível da diversidade de cores, texturas, linhas e formas.

As zonas indicadas a vermelho, correspondem maioritariamente a áreas extrativas e industriais, que se assumem na paisagem, como locais de qualidade visual muito baixa. Verifica-se a existência de algumas zonas de qualidade visual "alta", associadas às manchas florestais, a uma topografia mais marcada e zonas de água, bem visível na mancha a Nordeste, onde se verifica a sua relação com a proximidade às margens da barragem do Caia.

Fontes: Cartas Militares 385 e 399

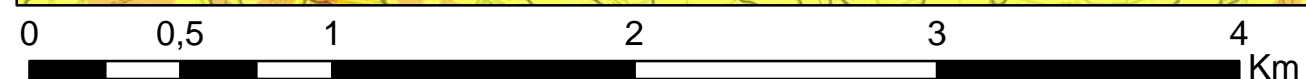

1:25.000

Denominação

Análise da Paisagem
Pedreira "Mané"

Localização

Concelho de Elvas, Santa Eulália

Anexo

Carta de Qualidade Visual da Paisagem

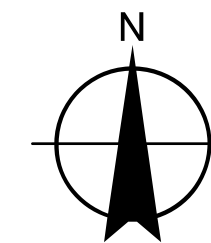

Legenda

— Limite da pedreira em estudo

Qualidade Visual da Geomorfologia

MUITO BAIXA

BAIXA

MÉDIA

ALTA

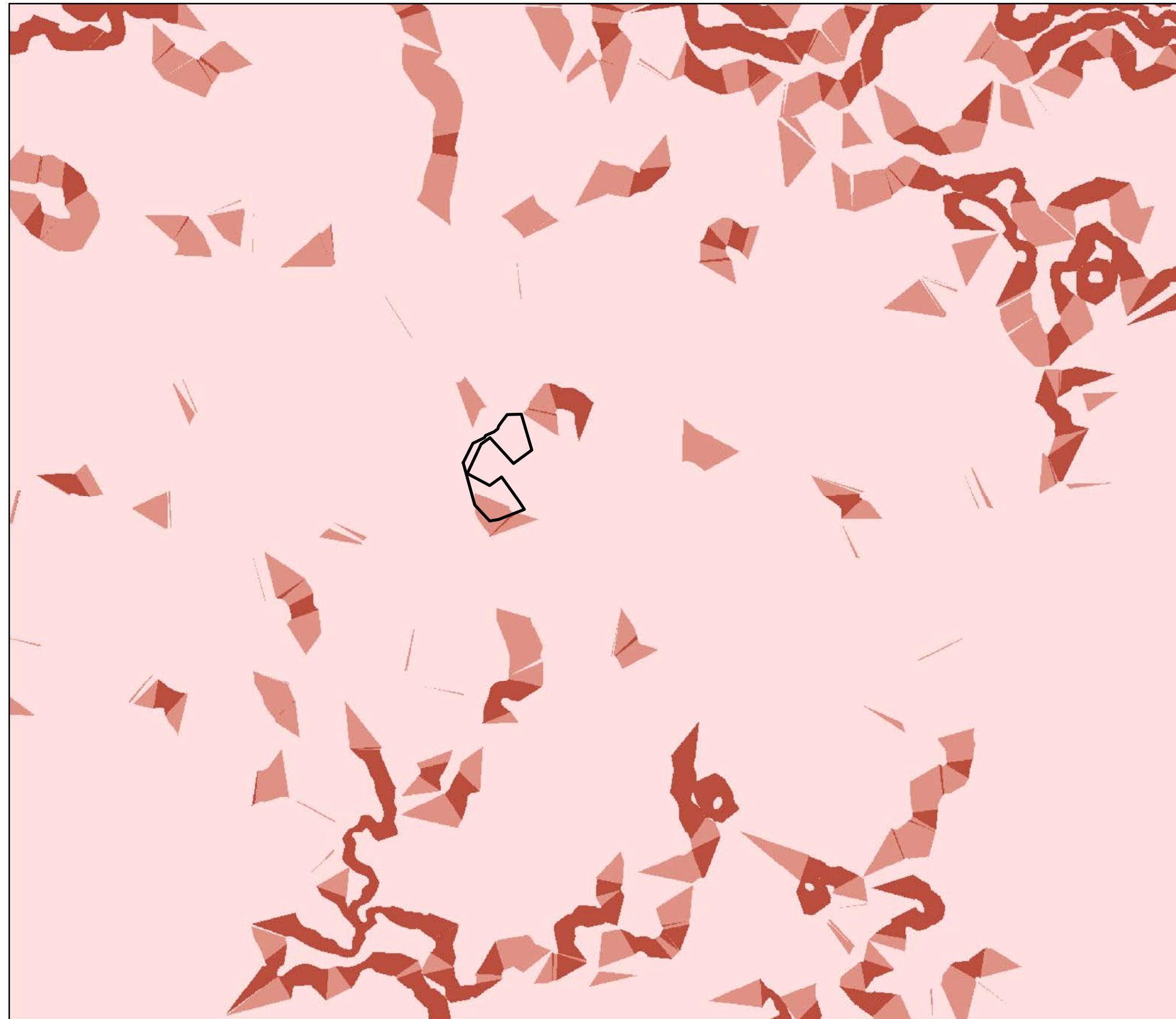

0 0,5 1 2 3 4 Km

1:25.000

Projeto
Denominação

Localização
Anexo

Análise da Paisagem
Pedreira "Mané"

Concelho de Elvas, Santa Eulália

Qualidade Visual da Geomorfologia

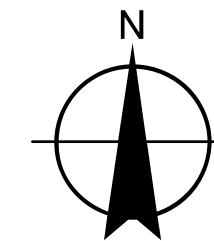
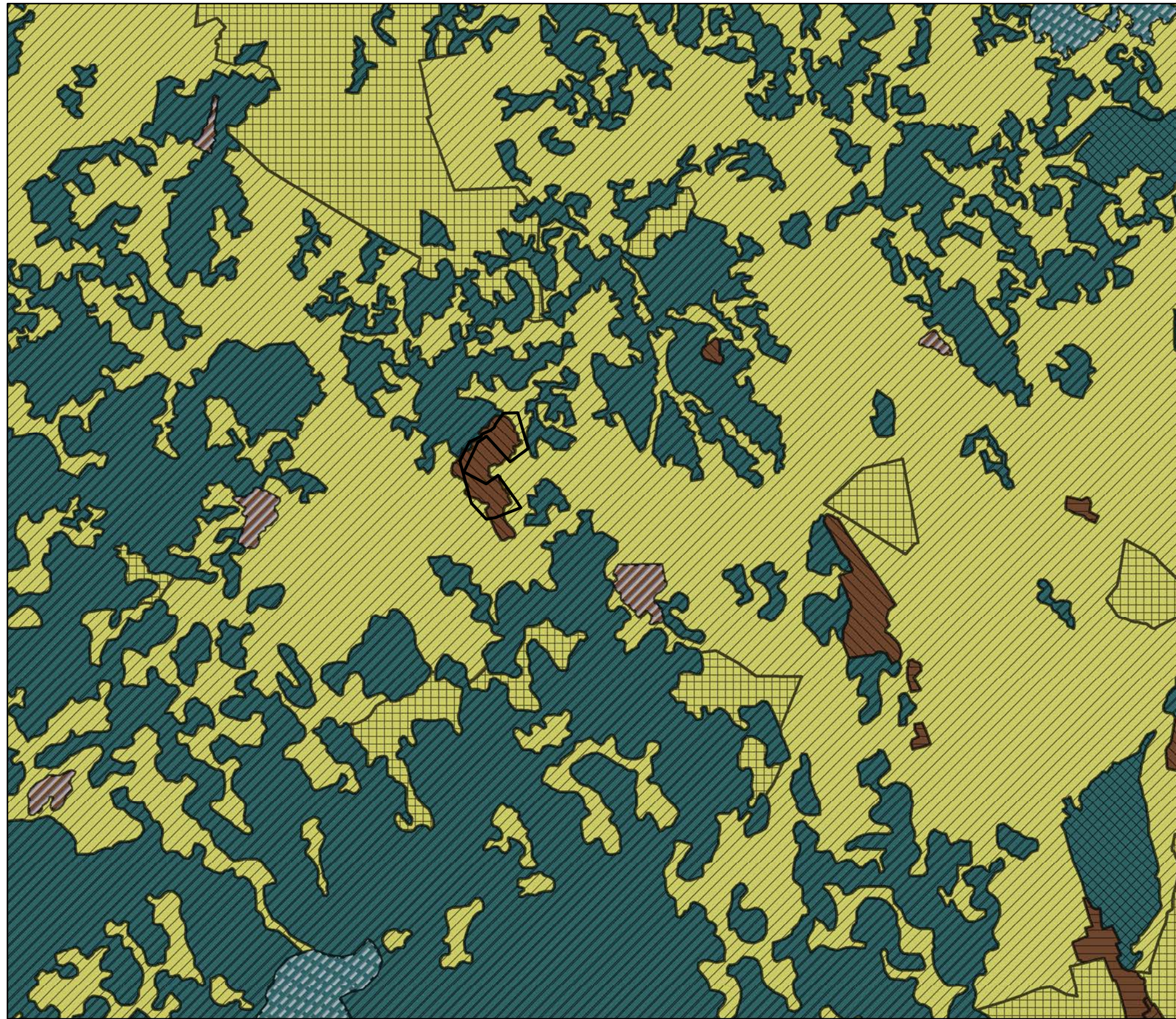

Legenda

- Limite da pedra em estudo
- Tecido urbano
- Indústria, comércio e transportes
- Áreas de extracção de inertes
- Culturas temporárias
- Culturas permanentes
- Pastagens permanentes
- Áreas agrícolas heterogéneas
- Florestas
- Florestas abertas
- Águas interiores

Qualidade visual da vegetação

- MUITO BAIXA
- BAIXA
- MÉDIA

0 0,5 1 2 3 4 Km

1:25.000

Projeto
Denominação

Localização
Anexo







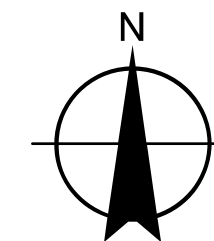
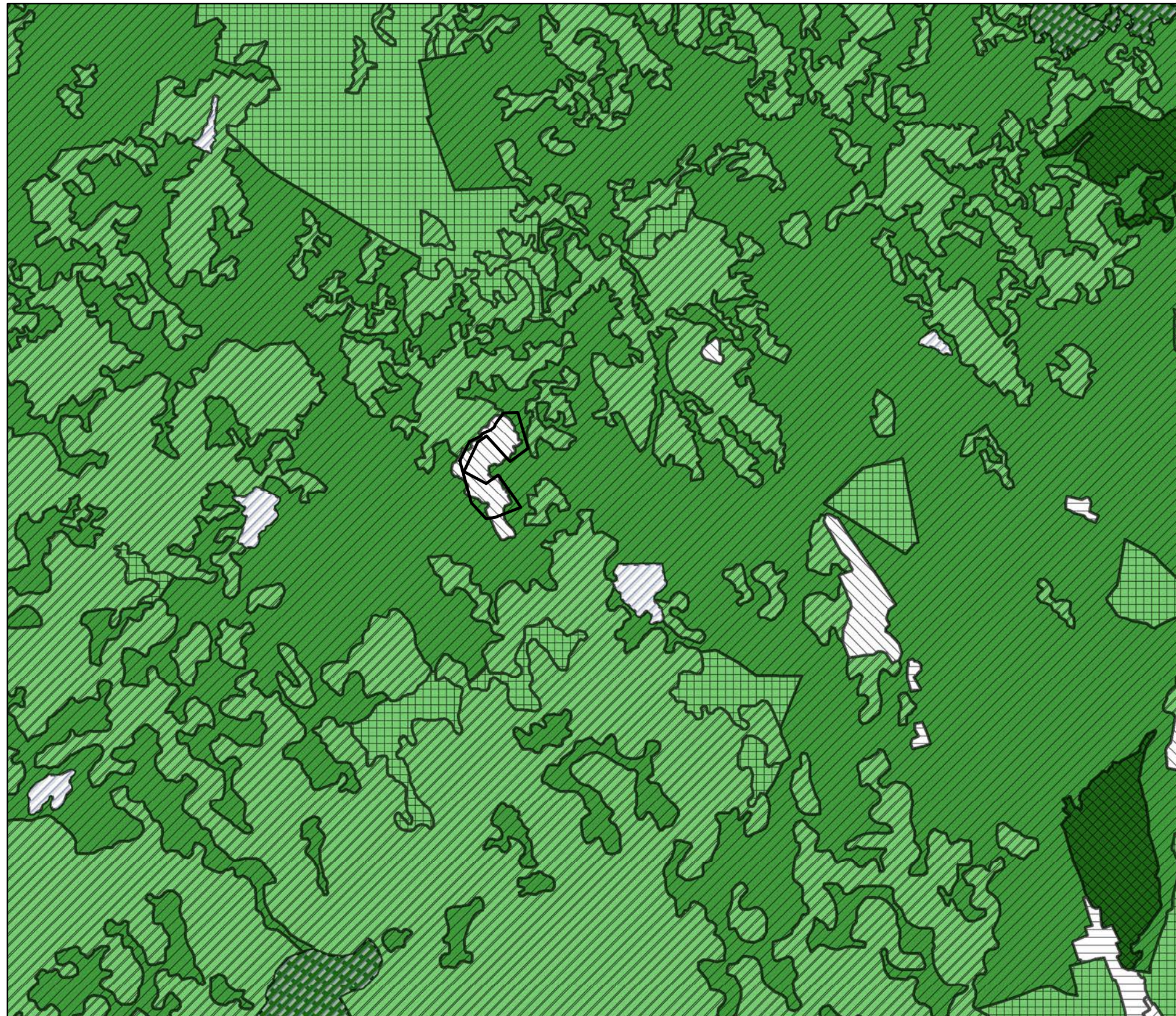



Análise da Paisagem
Pedreira "Mané"

Concelho de Elvas, Santa Eulália

Qualidade Visual da Vegetação



Legenda

- Limite da pedra em estudo
-  Tecido urbano
-  Indústria, comércio e transportes
-  Áreas de extracção de inertes
-  Culturas temporárias
-  Culturas permanentes
-  Pastagens permanentes
-  Áreas agrícolas heterogéneas
-  Florestas
-  Florestas abertas
-  Águas interiores

Grau de Cobertura

-  MUITO BAIXO
-  MÉDIO
-  ALTO
-  MUITO ALTO

0 0,5 1 2 3 4 Km

1:25.000

Projeto
Denominação

Localização
Anexo







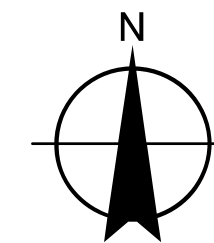



Análise da Paisagem
Pedreira "Mané"

Concelho de Elvas, Santa Eulália





Determinação da QV - Vegetação
Grau de Cobertura



Legenda

- Limite da pedra em estudo
-  Tecido urbano
-  Indústria, comércio e transportes
-  Áreas de extracção de inertes
-  Culturas temporárias
-  Culturas permanentes
-  Pastagens permanentes
-  Áreas agrícolas heterogéneas
-  Florestas
-  Florestas abertas
-  Águas interiores

Densidade da Vegetação

-  MUITO BAIXA
-  BAIXA
-  MÉDIA
-  ALTA

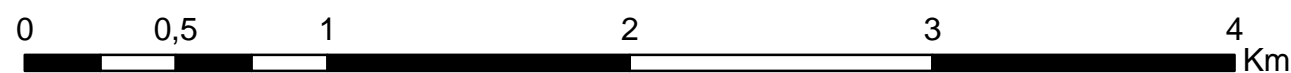
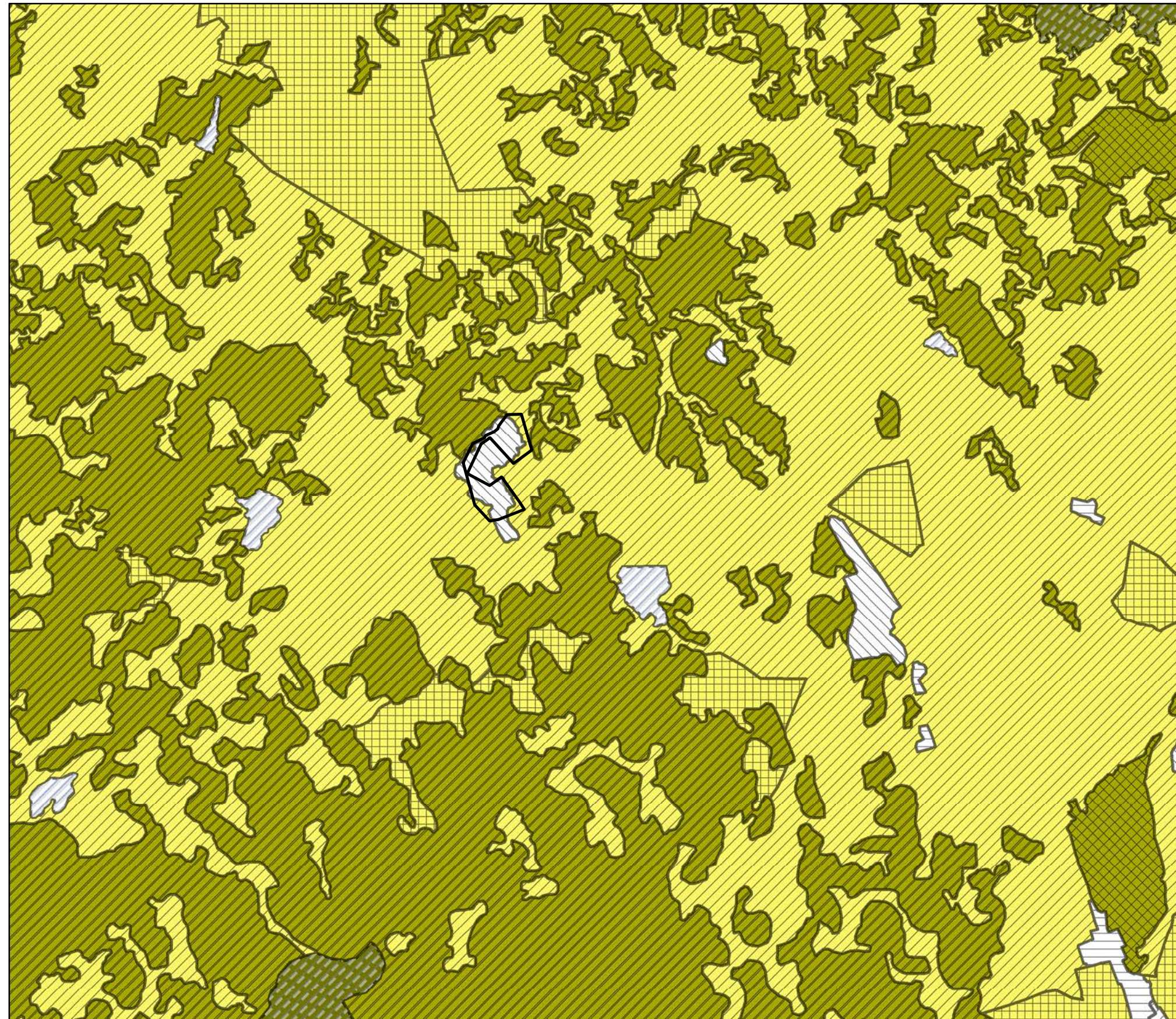

1:25.000

Projeto
Denominação

Localização
Anexo







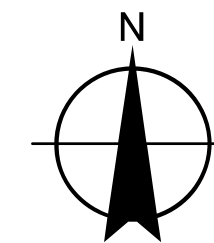



Análise da Paisagem
Pedreira "Mané"

Concelho de Elvas, Santa Eulália





Determinação da QV - Vegetação
Densidade



Legenda

- Limite da pedra em estudo
-  Tecido urbano
-  Indústria, comércio e transportes
-  Áreas de extracção de inertes
-  Culturas temporárias
-  Culturas permanentes
-  Pastagens permanentes
-  Áreas agrícolas heterogéneas
-  Florestas
-  Florestas abertas
-  Águas interiores

Distribuição horizontal da vegetação

-  MUITO BAIXA
-  BAIXA
-  MÉDIA
-  ALTA

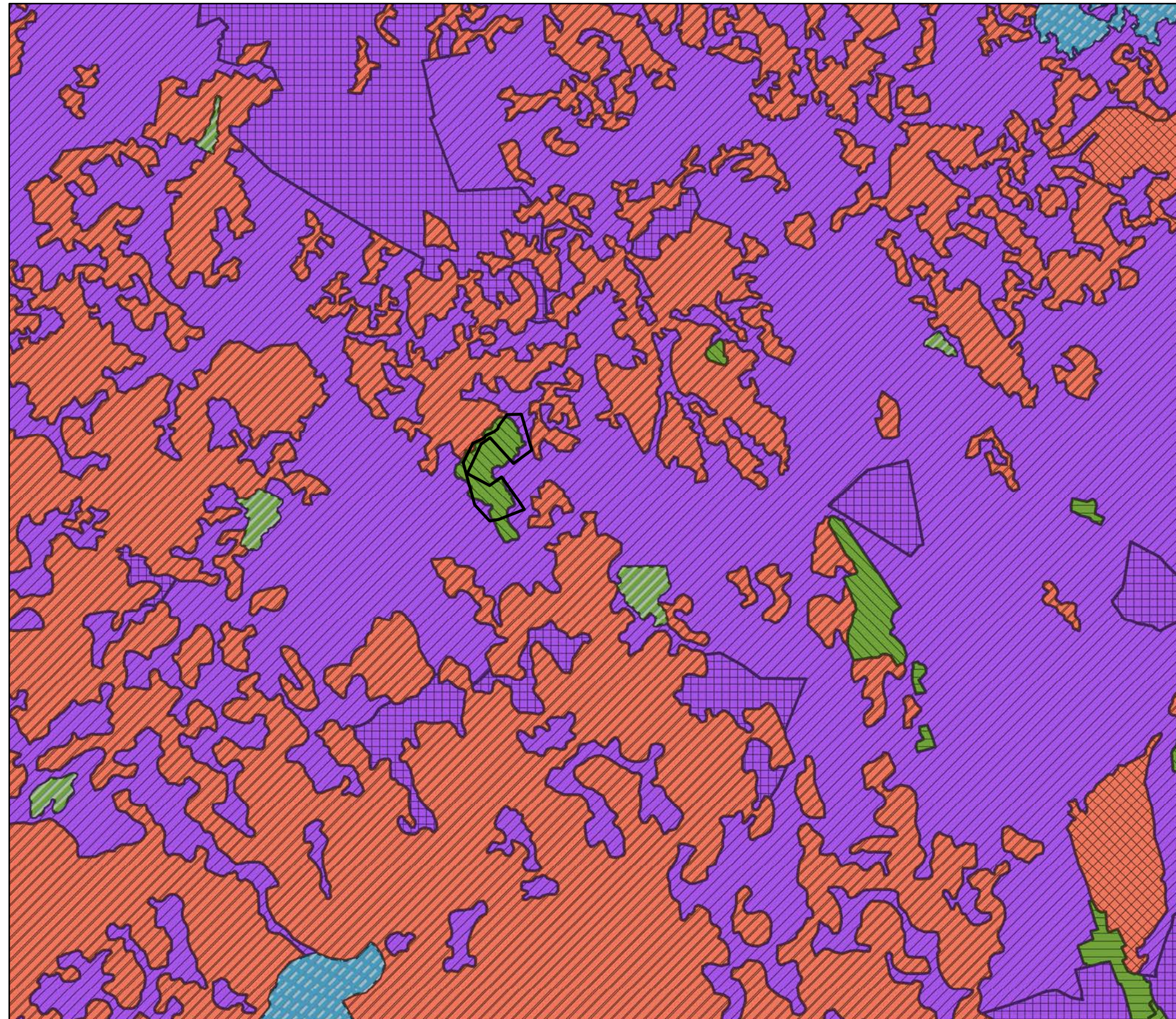

0 0,5 1 2 3 4 Km

1:25.000

Projeto
Denominação

Localização
Anexo







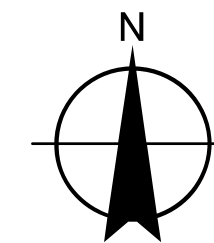





Análise da Paisagem
Pedreira "Mané"

Concelho de Elvas, Santa Eulália

Determinação da QV - Vegetação
Distribuição Horizontal



Legenda

- Limite da pedra em estudo
 -  Tecido urbano
 -  Indústria, comércio e transportes
 -  Áreas de extracção de inertes
 -  Culturas temporárias
 -  Culturas permanentes
 -  Pastagens permanentes
 -  Áreas agrícolas heterogéneas
 -  Florestas
 -  Florestas abertas
 -  Águas interiores
- Altura do estrato superior da vegetação**
-  MUITO BAIXO
 -  ALTO

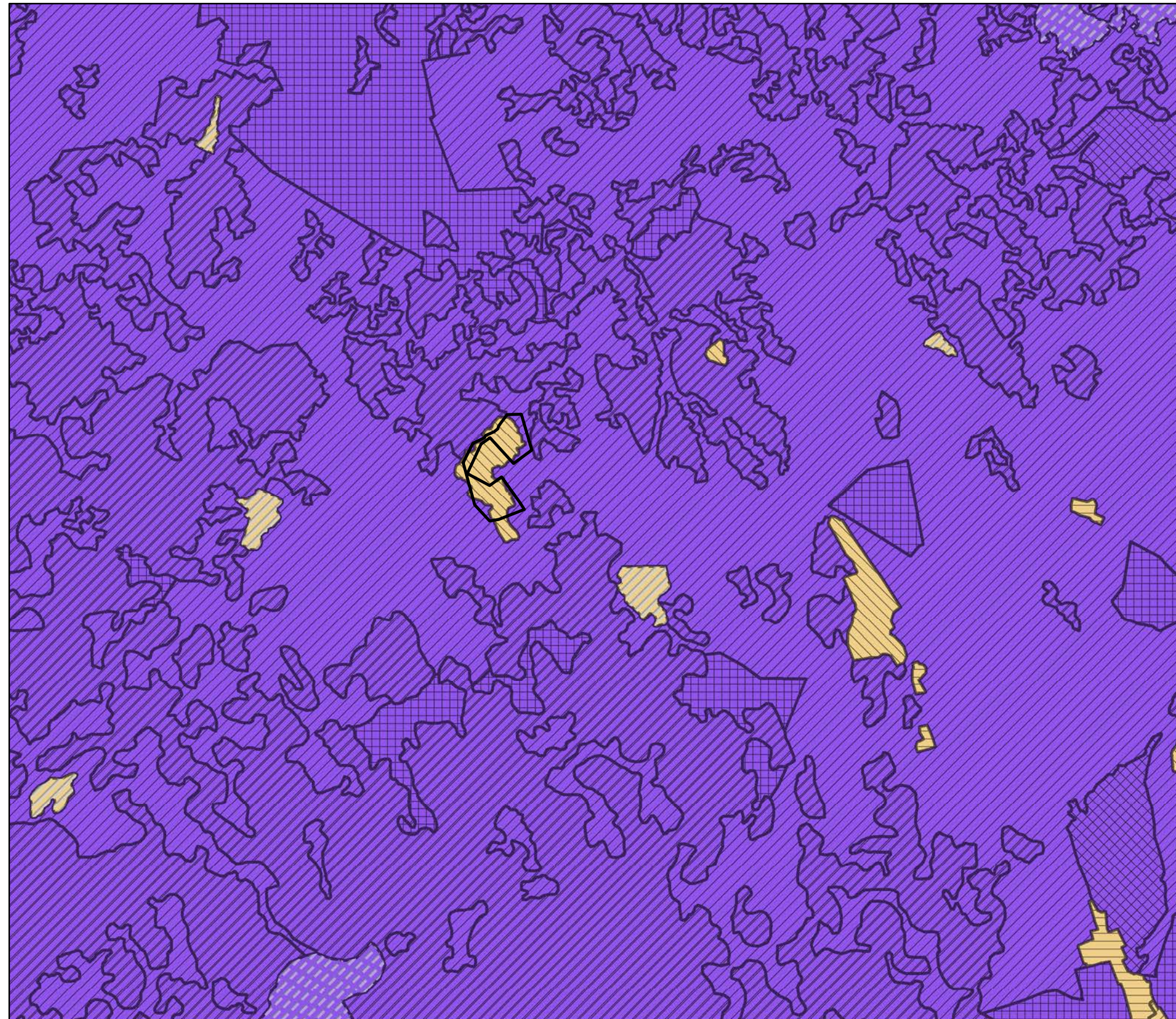

0 0,5 1 2 3 4 Km

1:25.000

Projeto
Denominação

Localização
Anexo







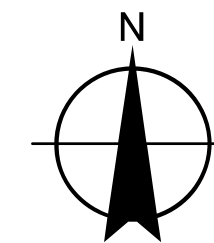



Análise da Paisagem
Pedreira "Mané"

Concelho de Elvas, Santa Eulália

Determinação da QV - Vegetação
Altura do Extrato Superior



Legenda

- Limite da pedra em estudo
-  Tecido urbano
-  Indústria, comércio e transportes
-  Áreas de extracção de inertes
-  Culturas temporárias
-  Culturas permanentes
-  Pastagens permanentes
-  Áreas agrícolas heterogéneas
-  Florestas
-  Florestas abertas
-  Águas interiores

Diversidade Cromática da Vegetação

-  MUITO BAIXA
-  BAIXA
-  MÉDIA

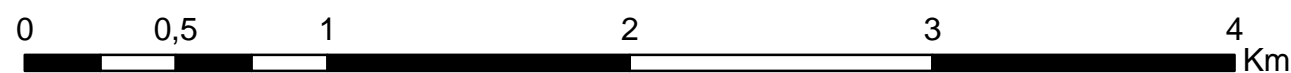
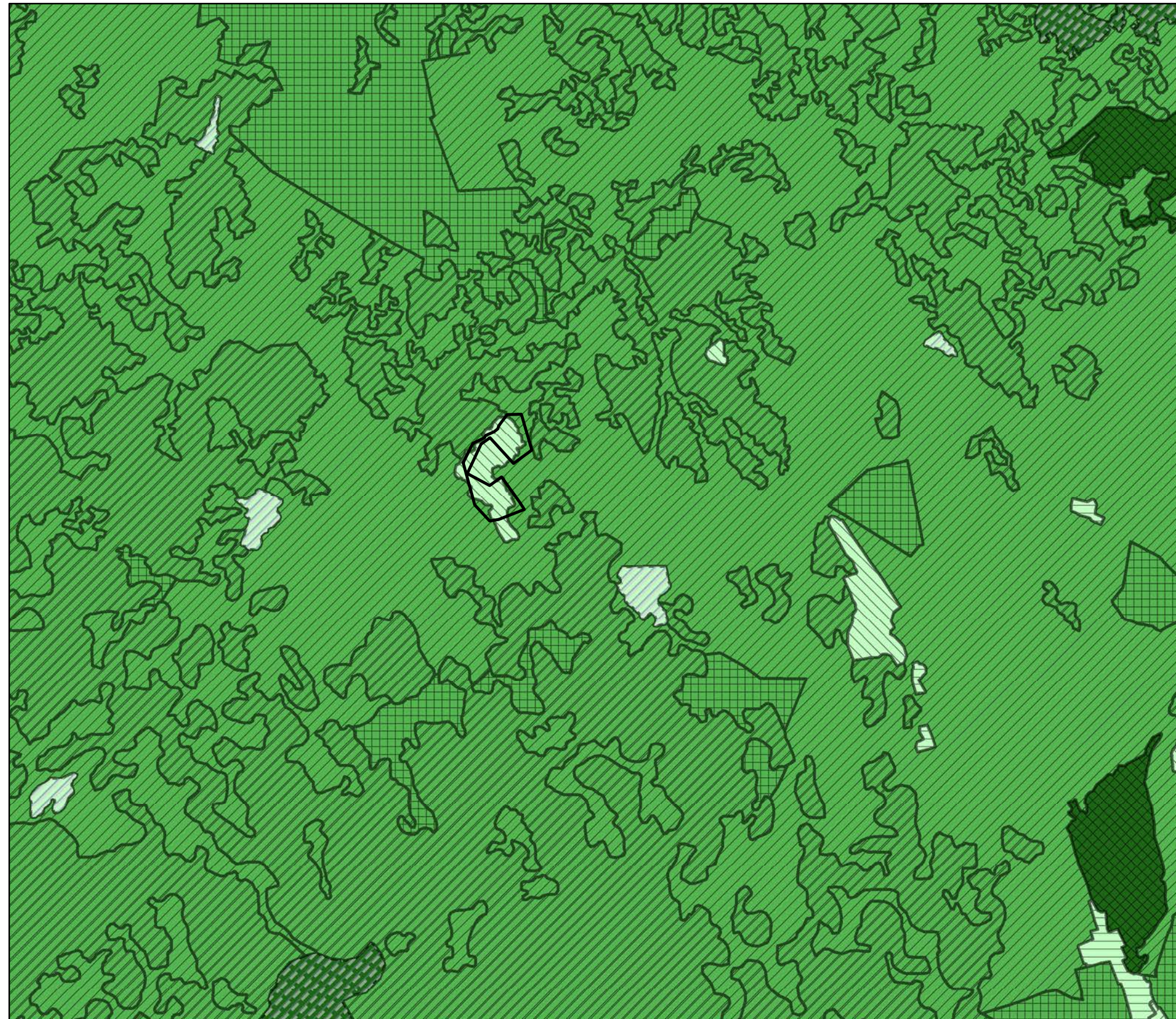

1:25.000

Projeto
Denominação

Localização
Anexo







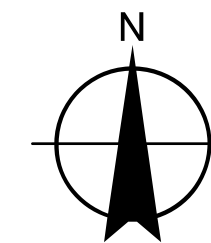



Análise da Paisagem
Pedreira "Mané"

Concelho de Elvas, Santa Eulália



Determinação da QV - Vegetação
Diversidade Cromática



Legenda

- Limite da pedra em estudo
-  Tecido urbano
-  Indústria, comércio e transportes
-  Áreas de extracção de inertes
-  Culturas temporárias
-  Culturas permanentes
-  Pastagens permanentes
-  Áreas agrícolas heterogéneas
-  Florestas
-  Florestas abertas
-  Águas interiores

Contraste Cromático da Vegetação

-  MUITO BAIXO
-  BAIXO
-  MÉDIO

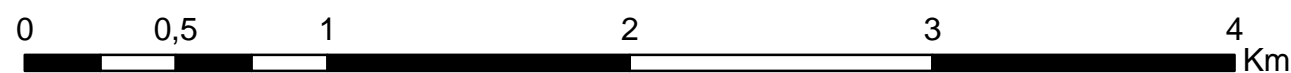
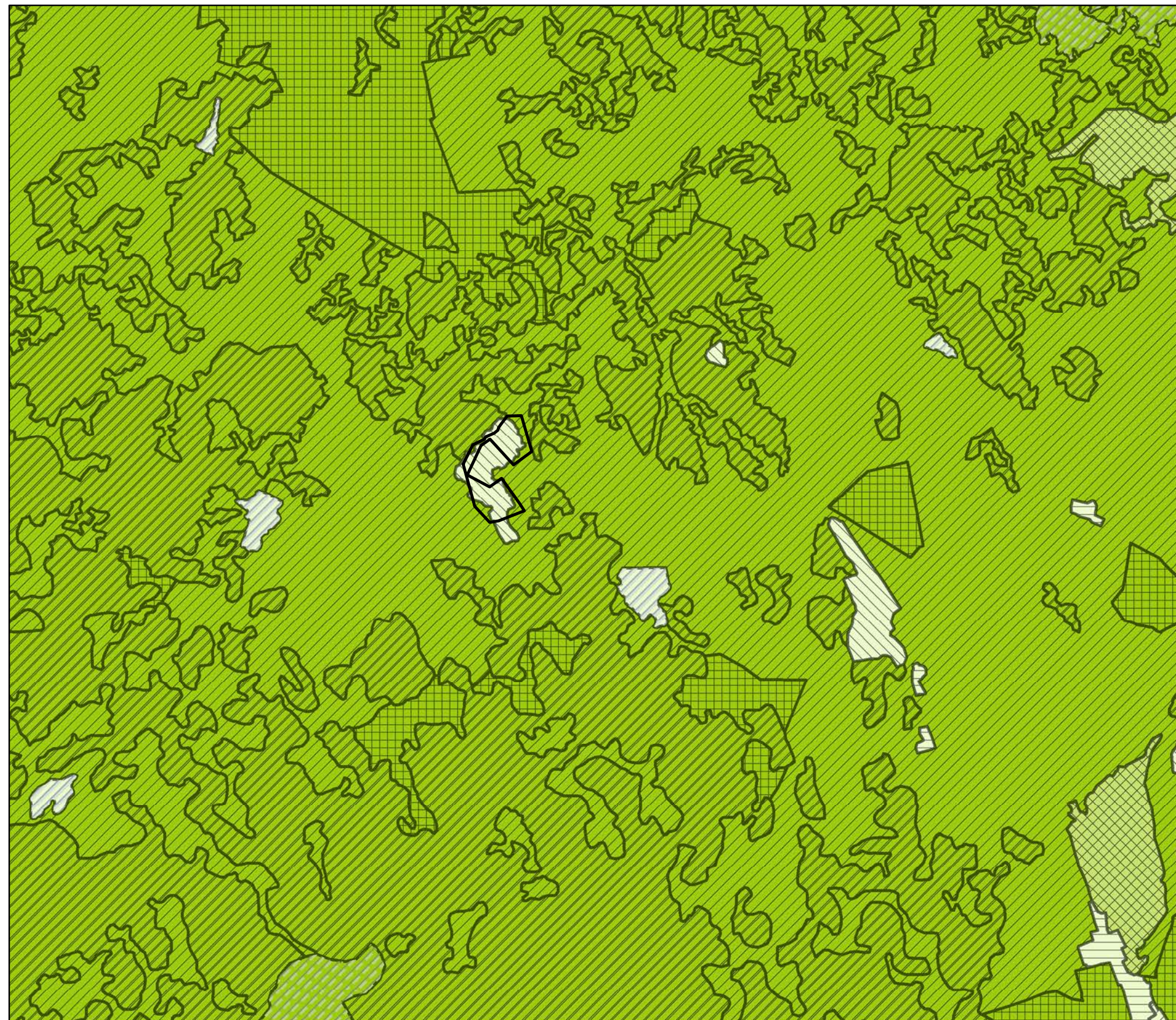

1:25.000

Projeto
Denominação

Localização
Anexo







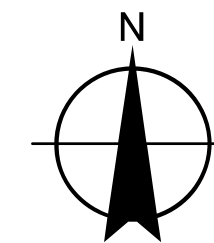



Análise da Paisagem
Pedreira "Mané"

Concelho de Elvas, Santa Eulália





Determinação da QV - Vegetação
Contraste Cromático

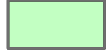

Legenda

-  Limite da pedra em estudo
-  Tecido urbano
-  Indústria, comércio e transportes
-  Áreas de extracção de inertes
-  Culturas temporárias
-  Culturas permanentes
-  Pastagens permanentes
-  Áreas agrícolas heterogéneas
-  Florestas
-  Florestas abertas
-  Águas interiores

Sazonalidade da Vegetação

-  MUITO BAIXA
-  BAIXA
-  MÉDIA
-  ALTA

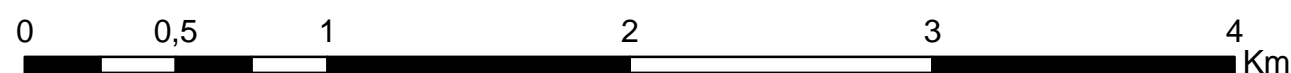
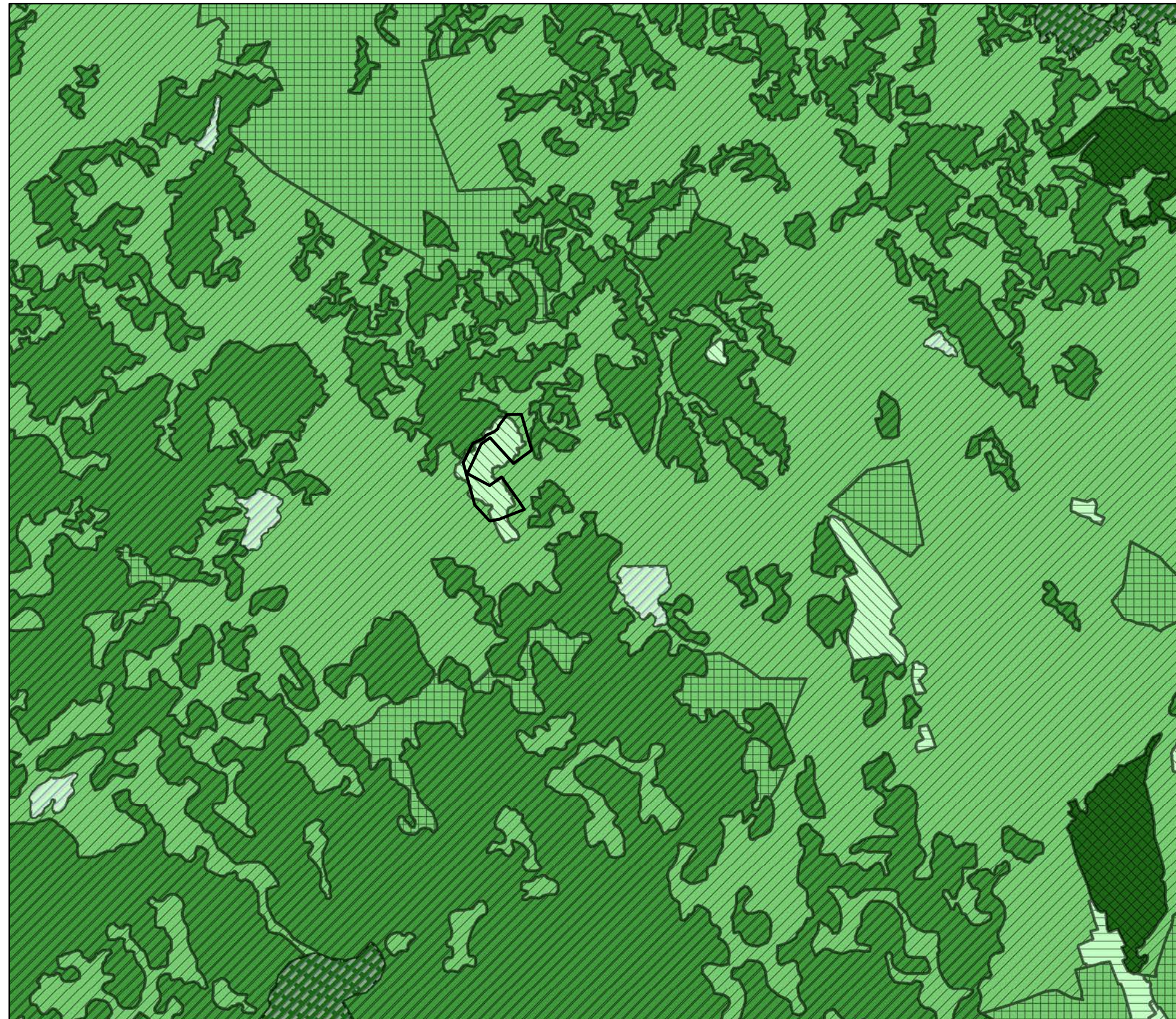

1:25.000

Projeto
Denominação

Localização
Anexo

Análise da Paisagem
Pedreira "Mané"

Concelho de Elvas, Santa Eulália

Determinação da QV - Vegetação
Sazonalidade da Vegetação

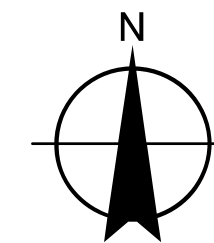

Legenda

— Limite da pedreira em estudo

Qualidade Visual da Água

□ MUITO BAIXA

■ MÉDIA

■ ALTA

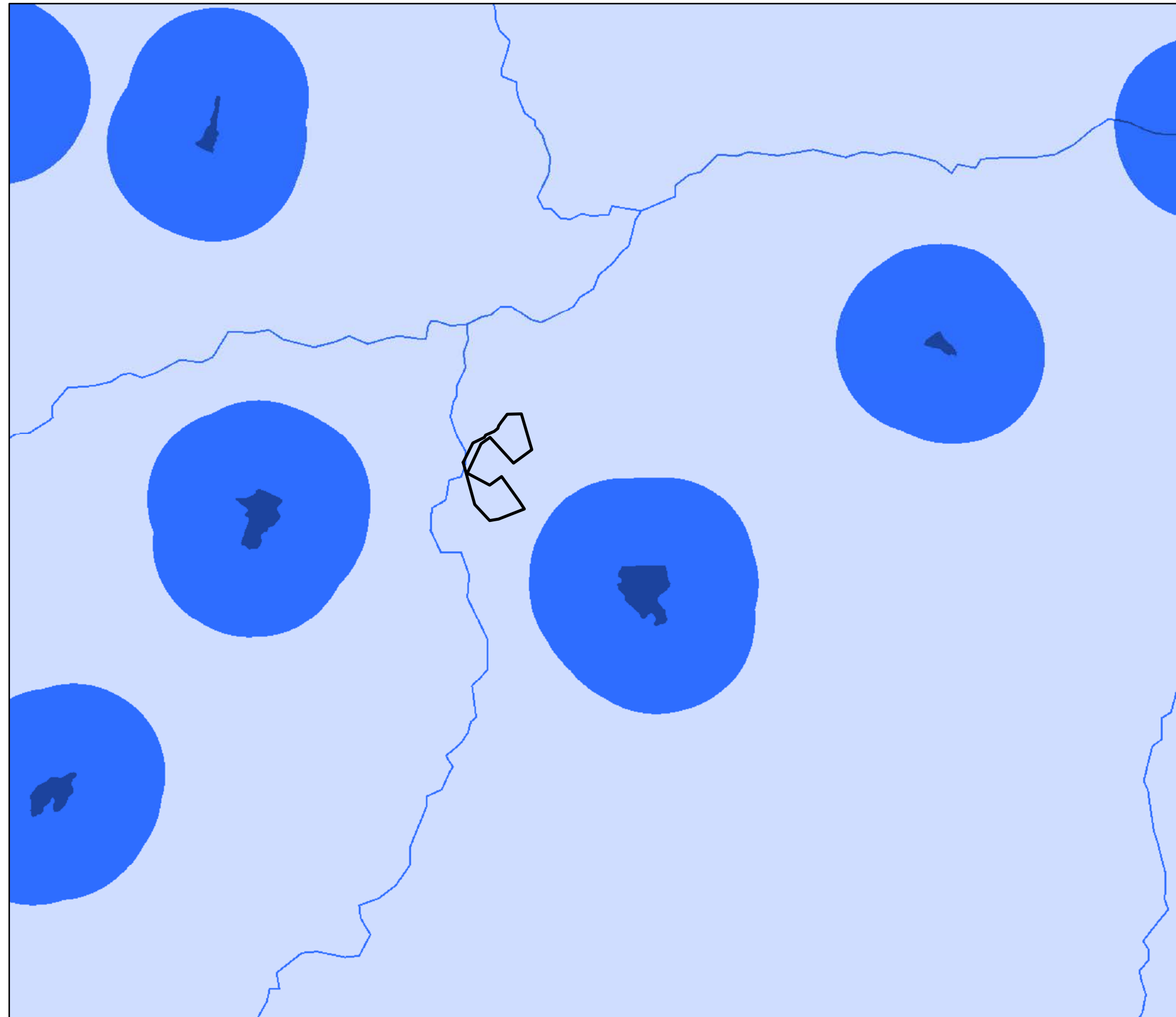

0 0,5 1 2 3 4 Km

1:25.000

Projeto
Denominação

Localização
Anexo



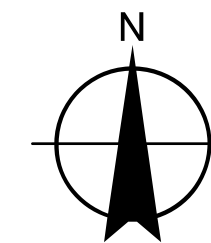

Análise da Paisagem
Pedreira "Mané"

Concelho de Elvas, Santa Eulália

Qualidade Visual da Água



Legenda

-  Limite da pedra em estudo
-  Tecido urbano
-  Indústria, comércio e transportes
-  Áreas de extracção de inertes
-  Culturas temporárias
-  Culturas permanentes
-  Pastagens permanentes
-  Áreas agrícolas heterogéneas
-  Florestas
-  Florestas abertas
-  Águas interiores

Qualidade Visual das Ribeiras

-  Muito Baixa
-  Média

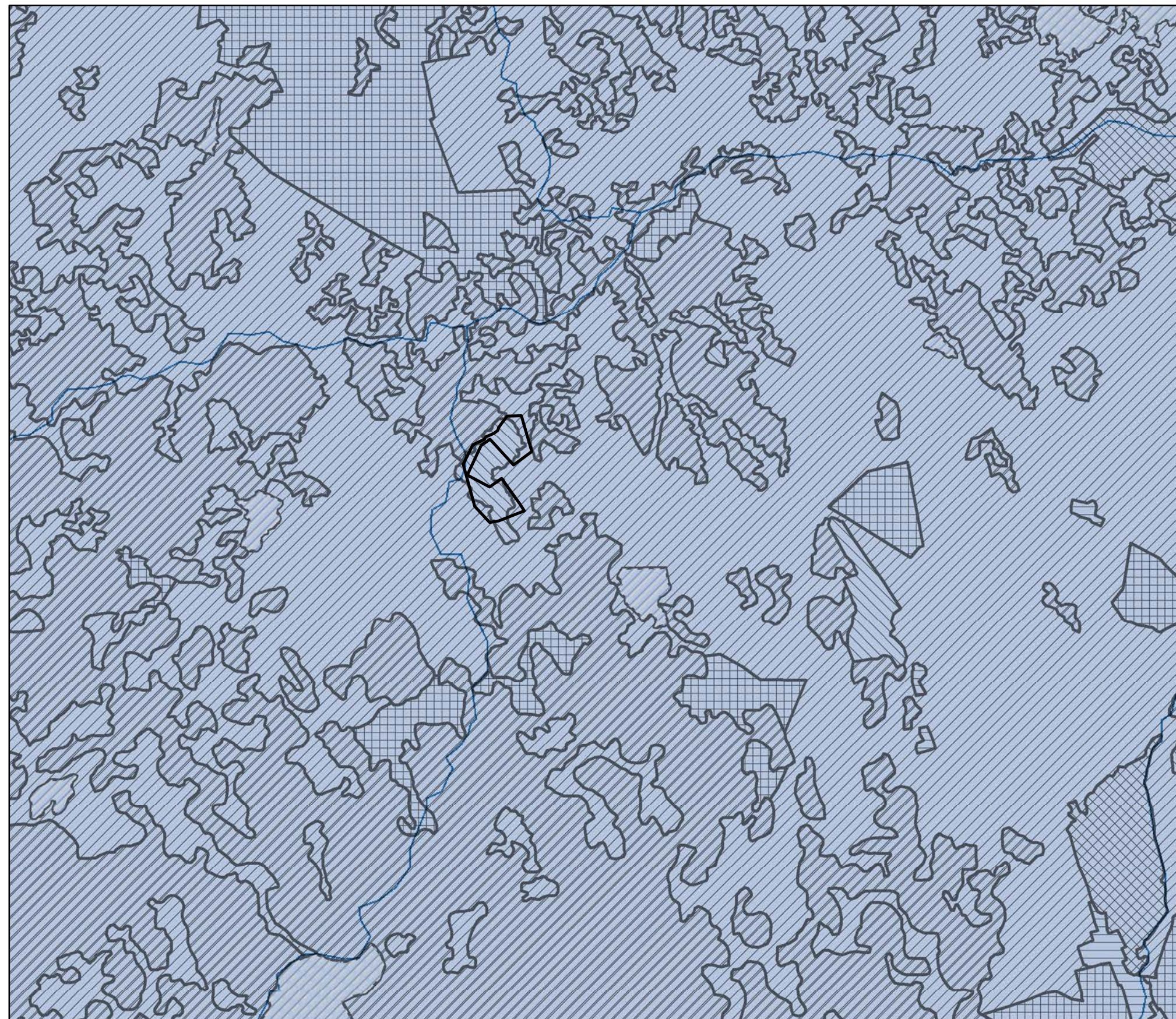

0 0,5 1 2 3 4 Km

1:25.000

Projeto
Denominação

Localização
Anexo







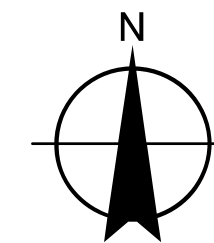



Análise da Paisagem
Pedreira "Mané"

Concelho de Elvas, Santa Eulália

Determinação da QV - Água
Qualidade Visual das Ribeiras



Legenda

-  Limite da pedra em estudo
-  Tecido urbano
-  Indústria, comércio e transportes
-  Áreas de extracção de inertes
-  Culturas temporárias
-  Culturas permanentes
-  Pastagens permanentes
-  Áreas agrícolas heterogéneas
-  Florestas
-  Florestas abertas
-  Águas interiores

Superfície de água Visível nas Ribeiras

-  Inexistente
-  Média

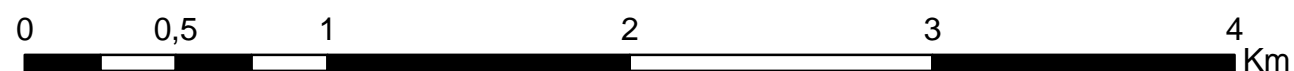
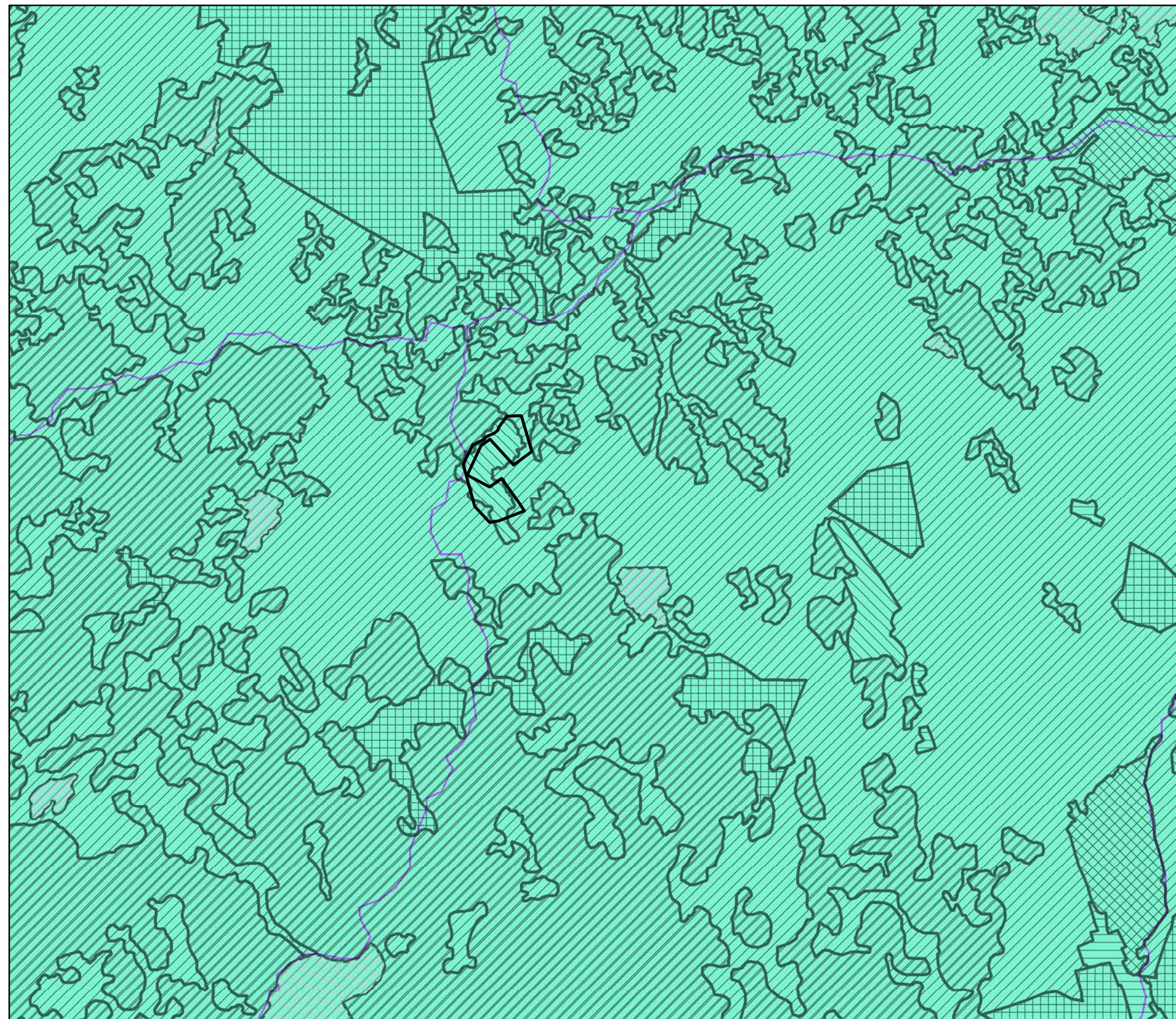

1:25.000

Projeto
Denominação

Localização
Anexo



Análise da Paisagem
Pedreira "Mané"

Concelho de Elvas, Santa Eulália

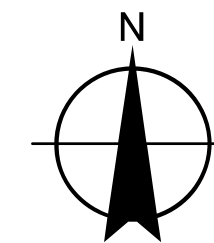
Determinação da QV - Água
Superfície de Água Visível
nas Ribeiras



Legenda

-  Limite da pedra em estudo
 -  Tecido urbano
 -  Indústria, comércio e transportes
 -  Áreas de extracção de inertes
 -  Culturas temporárias
 -  Culturas permanentes
 -  Pastagens permanentes
 -  Áreas agrícolas heterogéneas
 -  Florestas
 -  Florestas abertas
 -  Águas interiores
- Sazonalidade do Caudal nas Ribeiras**
-  Inexistente
 -  Média

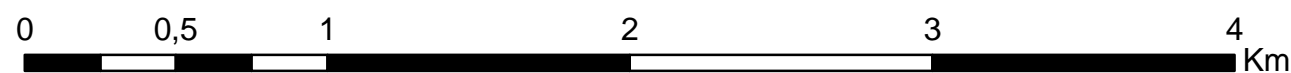
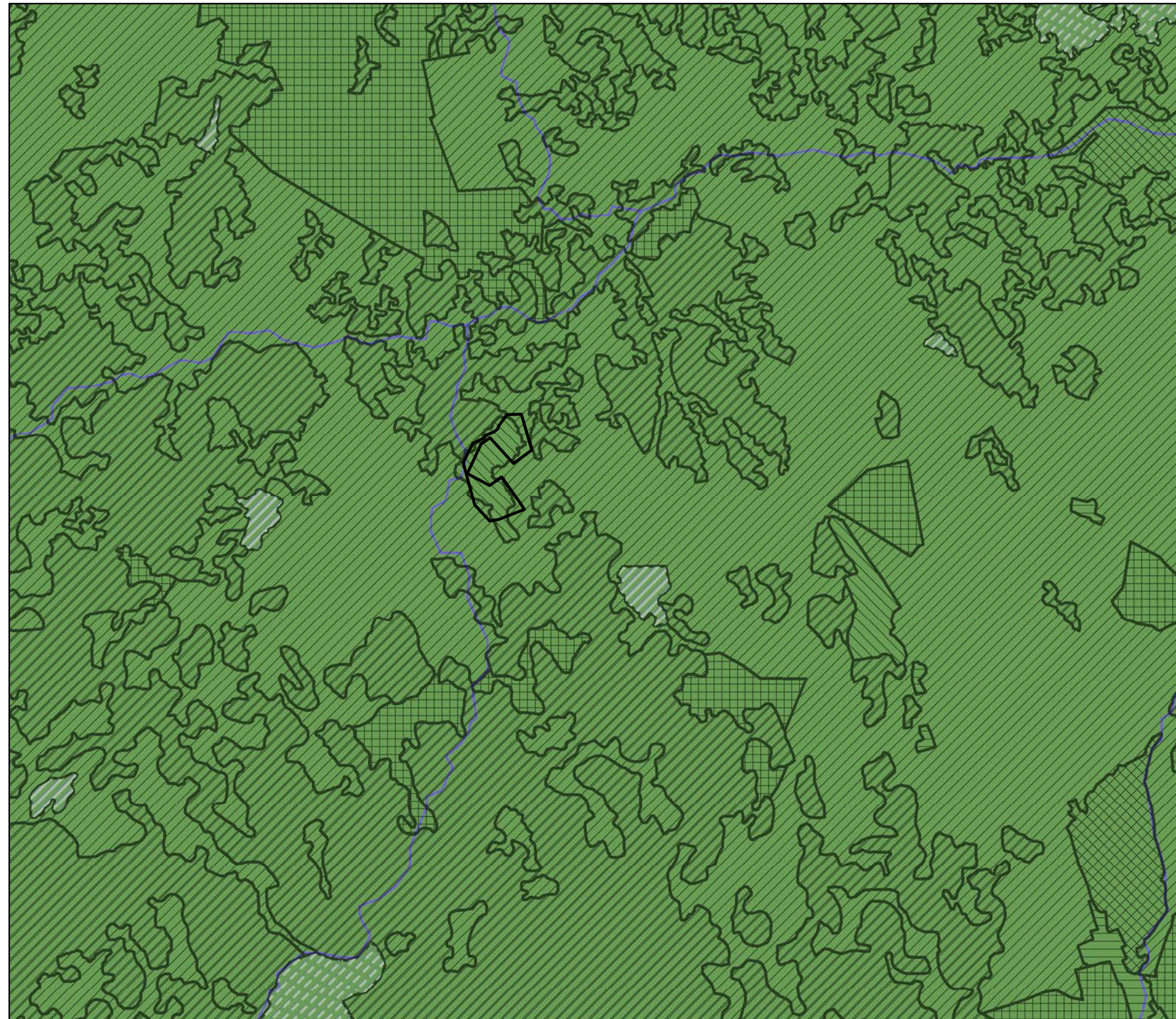

1:25.000

Projeto
Denominação

Localização
Anexo







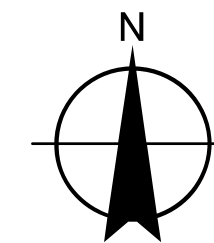





Análise da Paisagem
Pedreira "Mané"

Concelho de Elvas, Santa Eulália

Determinação da QV - Água
Sazonalidade do Caudal nas Ribeiras



Legenda

-  Limite da pedra em estudo
 -  Tecido urbano
 -  Indústria, comércio e transportes
 -  Áreas de extracção de inertes
 -  Culturas temporárias
 -  Culturas permanentes
 -  Pastagens permanentes
 -  Áreas agrícolas heterogéneas
 -  Florestas
 -  Florestas abertas
 -  Águas interiores
- QV Aparência Subjetiva das Ribeiras**
-  Muito Baixa
 -  Alta

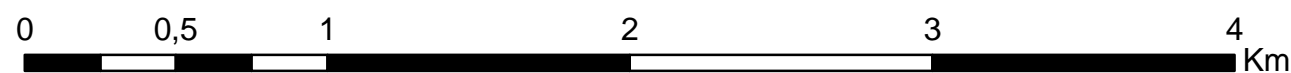
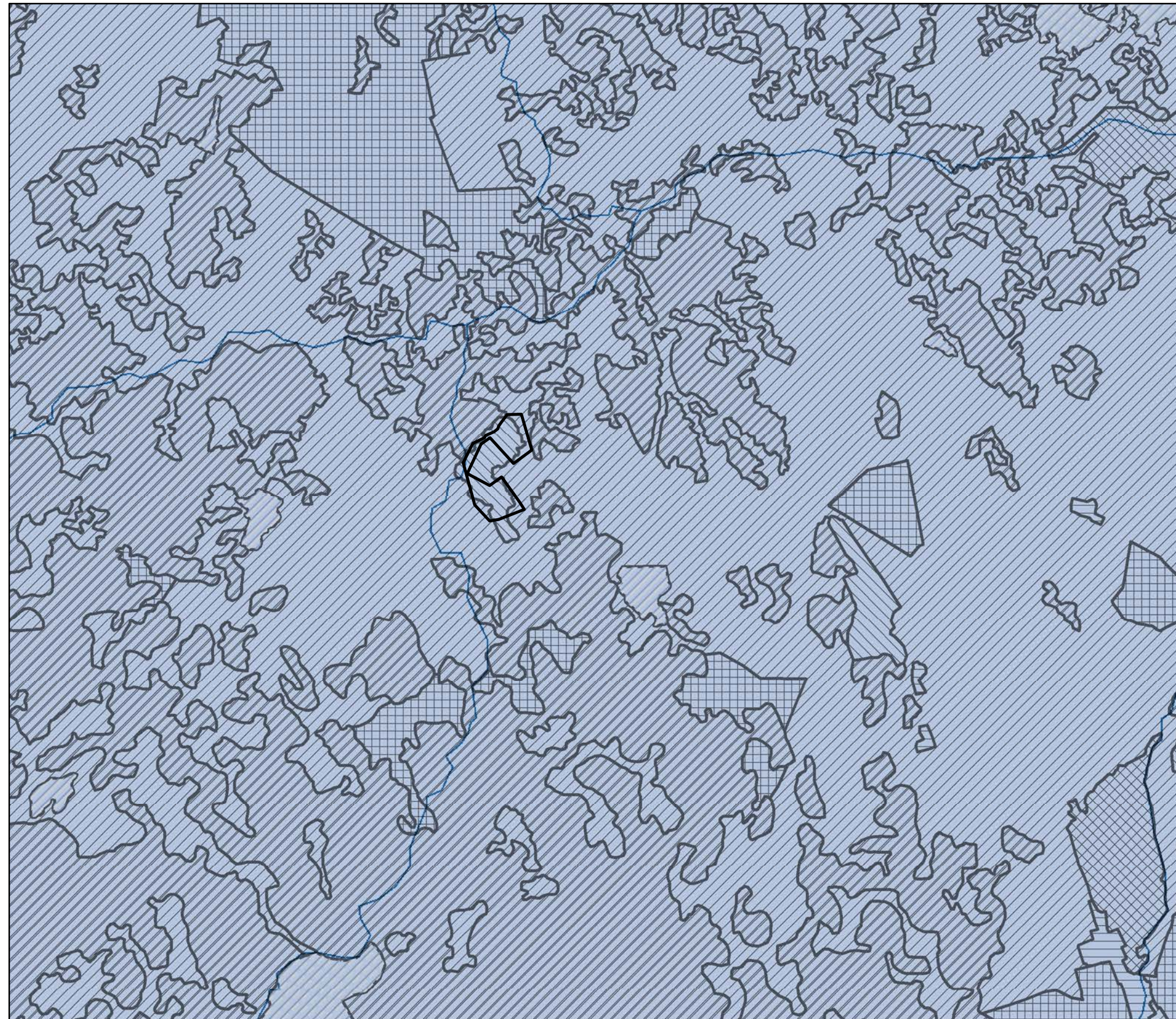

1:25.000

Projeto
Denominação

Localização
Anexo







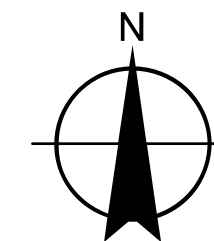



Análise da Paisagem
Pedreira "Mané"

Concelho de Elvas, Santa Eulália



Determinação da QV - Água
Qualidade Visual da Aparência Subjetiva
das Ribeiras



Legenda

- Limite da pedra em estudo
-  Tecido urbano
-  Indústria, comércio e transportes
-  Áreas de extracção de inertes
-  Culturas temporárias
-  Culturas permanentes
-  Pastagens permanentes
-  Áreas agrícolas heterogéneas
-  Florestas
-  Florestas abertas
-  Águas interiores

Qualidade Visual dos Planos de Água

-  Muito Baixa
-  Média
-  Alta

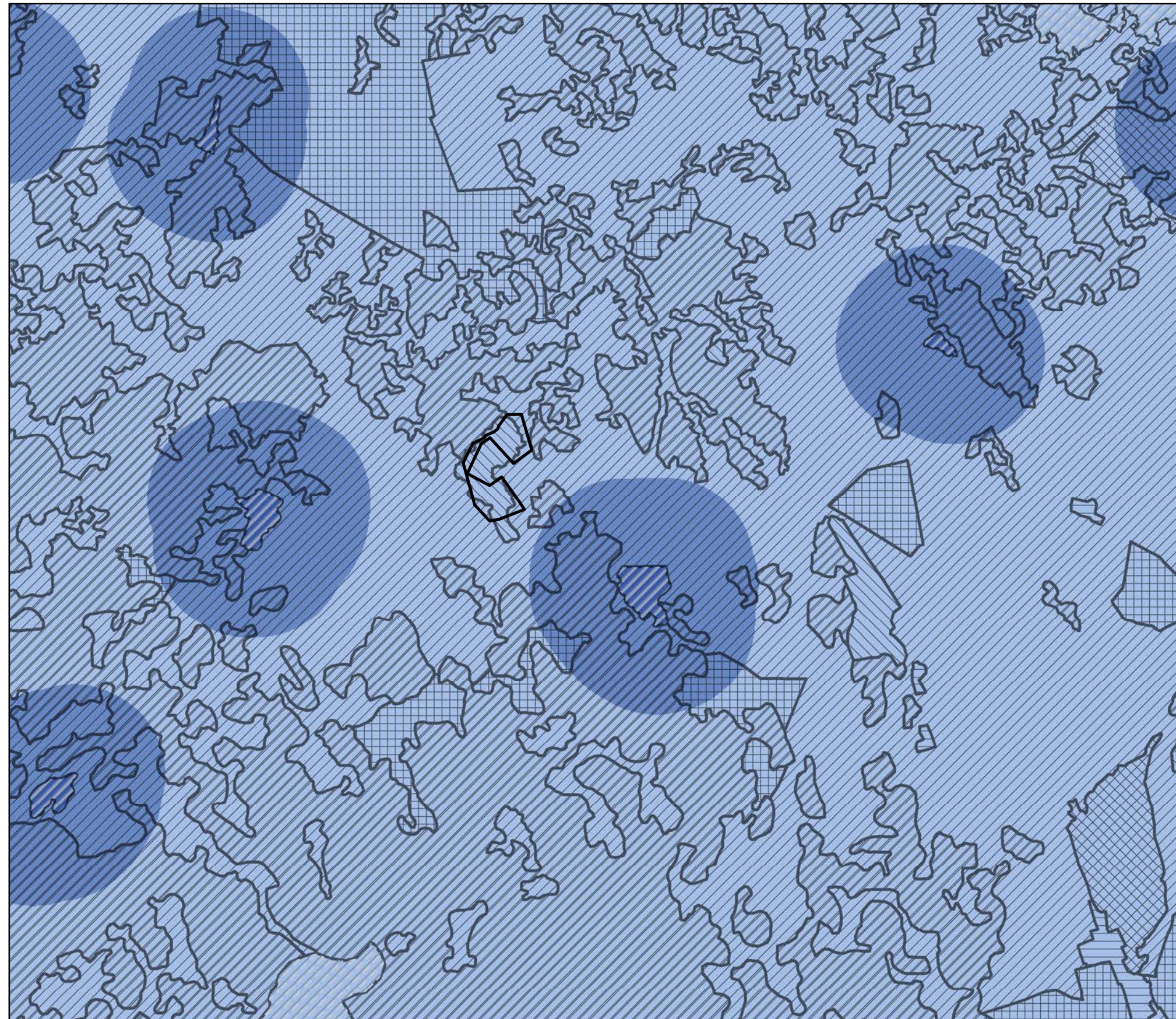

0 0,5 1 2 3 4 Km

1:25.000

Projeto
Denominação

Localização
Anexo







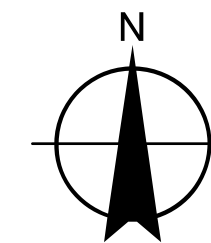



Análise da Paisagem
Pedreira "Mané"

Concelho de Elvas, Santa Eulália

Determinação da QV - Água
Qualidade Visual dos Planos de Água



Legenda

- Limite da pedra em estudo
-  Tecido urbano
-  Indústria, comércio e transportes
-  Áreas de extracção de inertes
-  Culturas temporárias
-  Culturas permanentes
-  Pastagens permanentes
-  Áreas agrícolas heterogéneas
-  Florestas
-  Florestas abertas
-  Águas interiores

Superfície de Água Visível

-  Muito Baixa
-  Muito alta

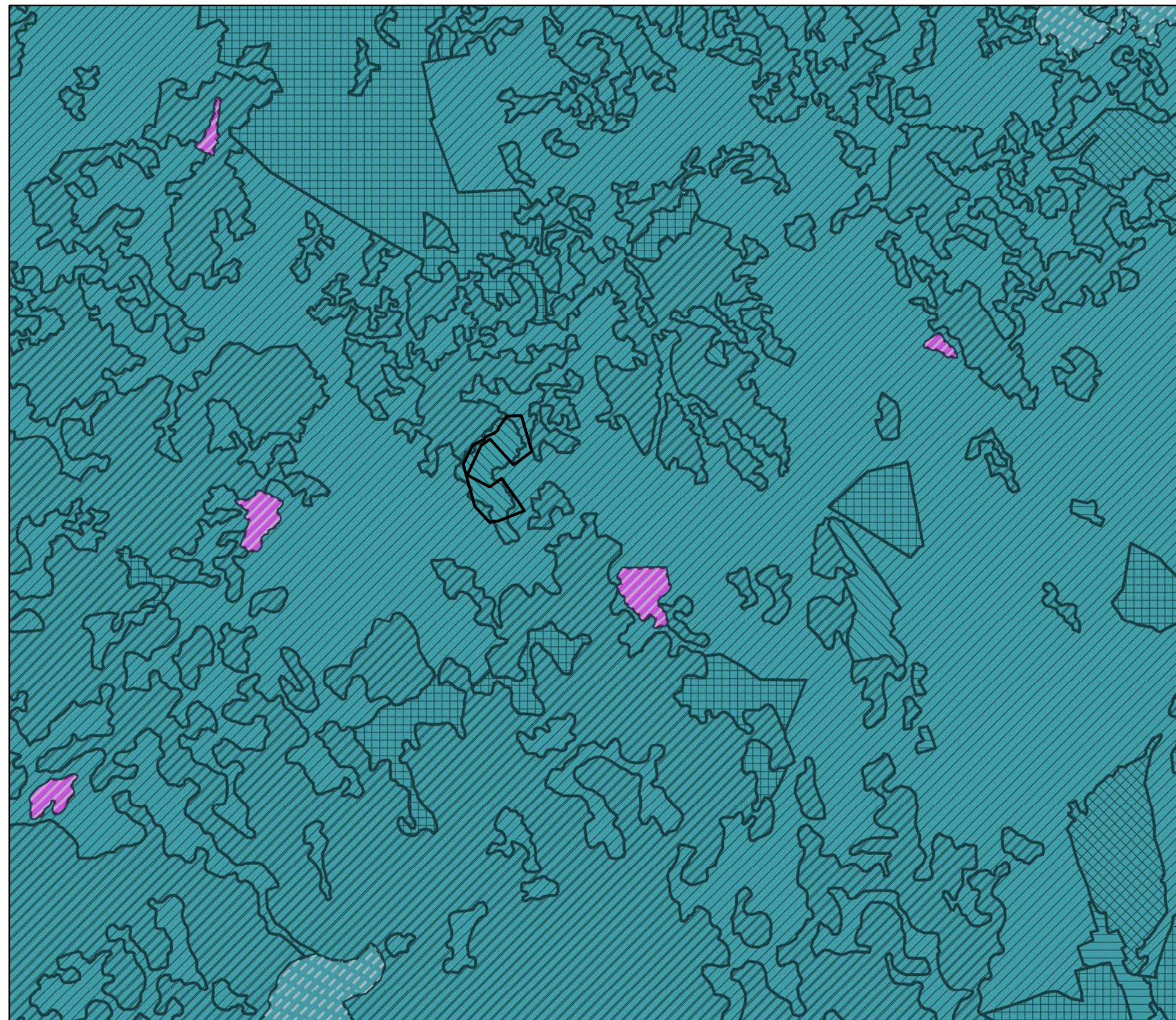

0 0,5 1 2 3 4 Km

1:25.000

Projeto
Denominação

Localização
Anexo







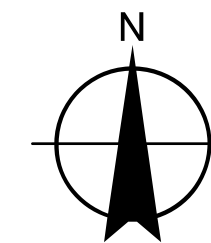



Análise da Paisagem
Pedreira "Mané"

Concelho de Elvas, Santa Eulália

Determinação da QV - Água
Superfície de Água Visível



Legenda

-  Limite da pedra em estudo
-  Tecido urbano
-  Indústria, comércio e transportes
-  Áreas de extracção de inertes
-  Culturas temporárias
-  Culturas permanentes
-  Pastagens permanentes
-  Áreas agrícolas heterogéneas
-  Florestas
-  Florestas abertas
-  Águas interiores

Sazonalidade do Caudal

-  Muito Baixo
-  Muito Alto

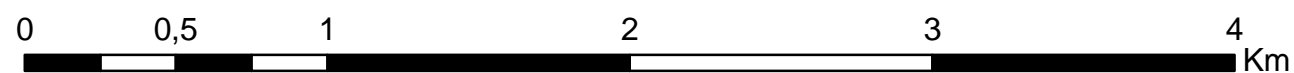
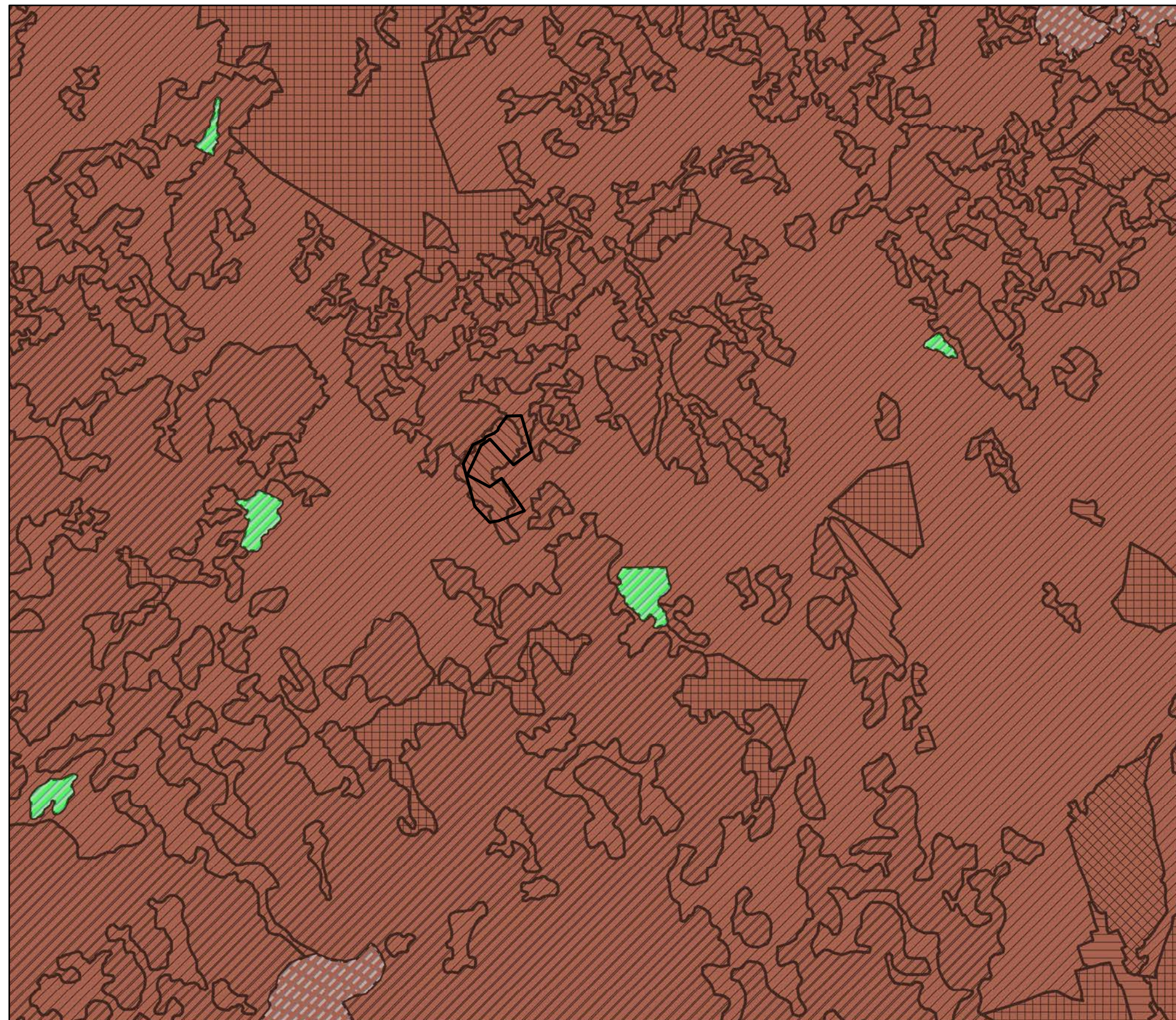

1:25.000

Projeto
Denominação

Localização
Anexo







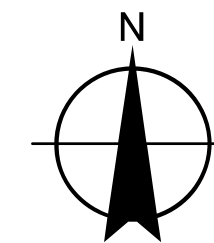



Análise da Paisagem
Pedreira "Mané"

Concelho de Elvas, Santa Eulália

Determinação da QV - Água
Sazonalidade do Caudal



Legenda

- Limite da pedra em estudo
-  Tecido urbano
-  Indústria, comércio e transportes
-  Áreas de extracção de inertes
-  Culturas temporárias
-  Culturas permanentes
-  Pastagens permanentes
-  Áreas agrícolas heterogéneas
-  Florestas
-  Florestas abertas
-  Águas interiores

Aparência Subjetiva da Água

-  Nula
-  Alta

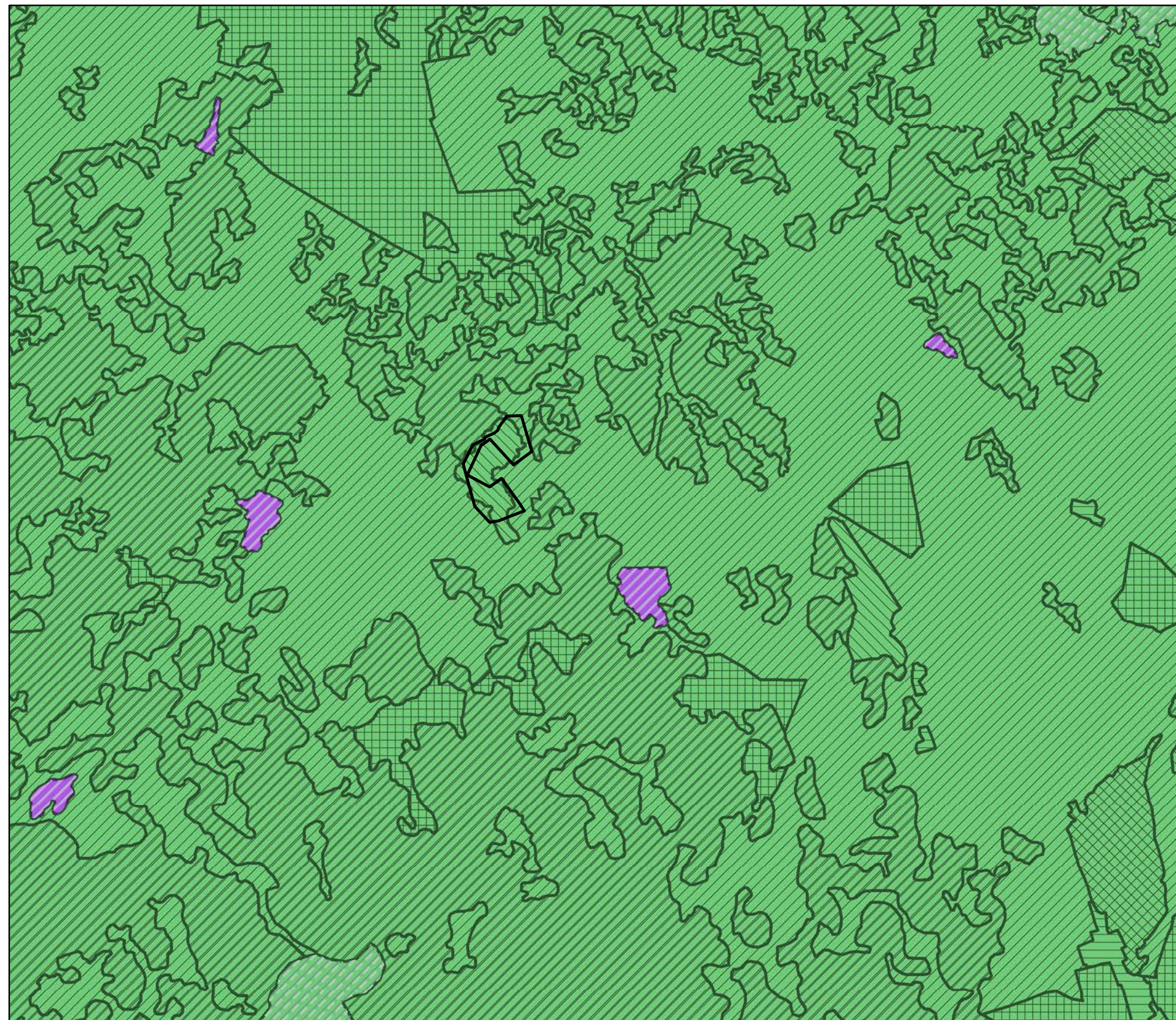

0 0,5 1 2 3 4 Km

1:25.000

Projeto
Denominação

Localização
Anexo







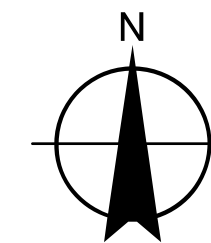



Análise da Paisagem
Pedreira "Mané"

Concelho de Elvas, Santa Eulália

Determinação da QV - Água
Aparência Subjetiva da Água



Legenda

-  Limite da pedra em estudo
-  Tecido urbano
-  Indústria, comércio e transportes
-  Áreas de extracção de inertes
-  Culturas temporárias
-  Culturas permanentes
-  Pastagens permanentes
-  Áreas agrícolas heterogéneas
-  Florestas
-  Florestas abertas
-  Águas interiores

Existência de Pontos Singulares

-  Muito Baixa
-  Baixa

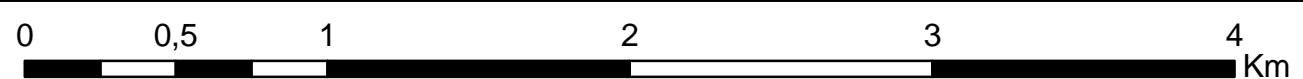
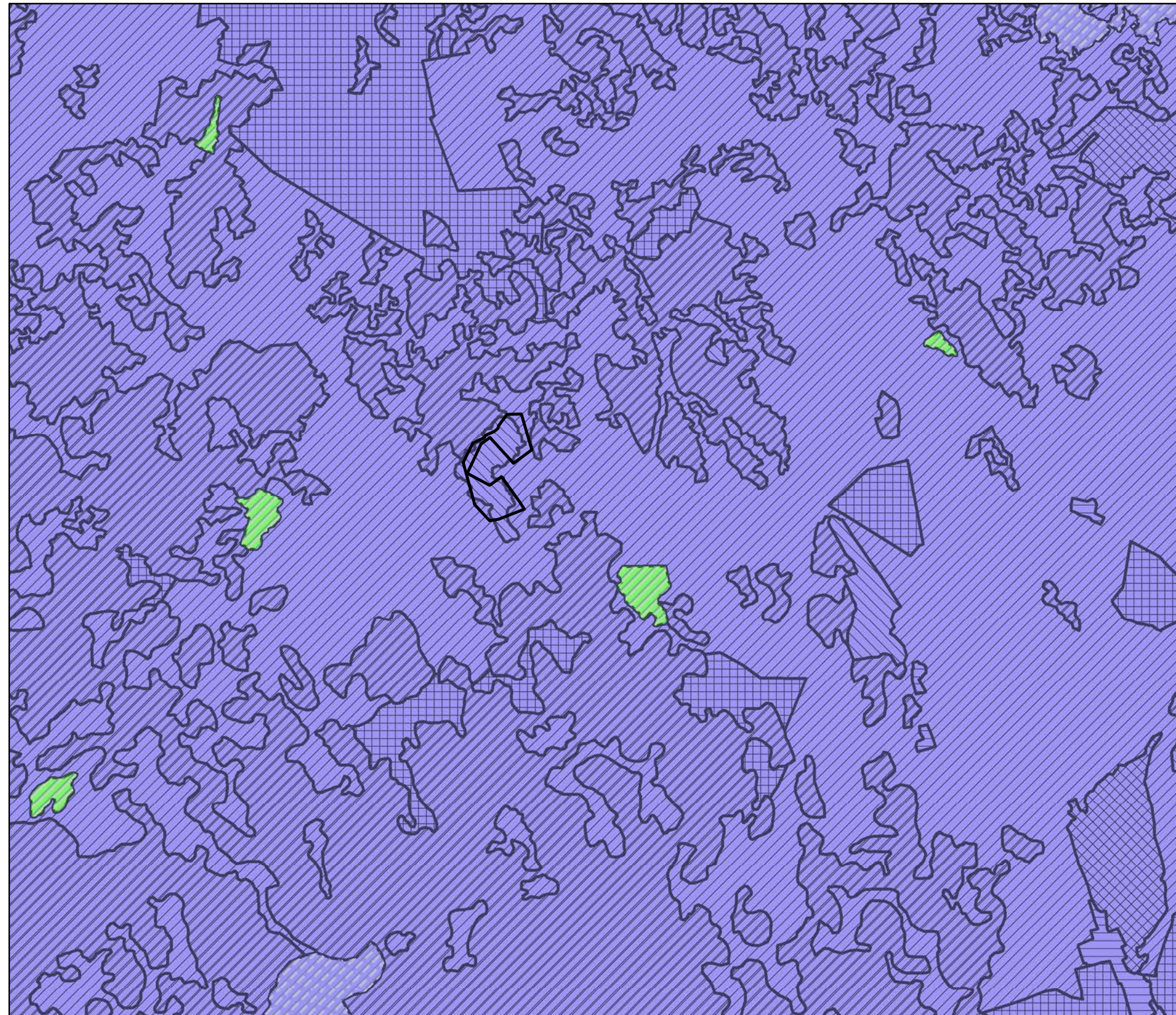

1:25.000

Projeto
Denominação

Localização
Anexo

Análise da Paisagem
Pedreira "Mané"

Concelho de Elvas, Santa Eulália



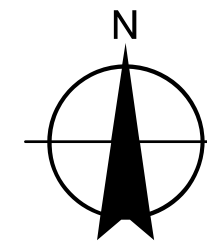

Determinação da QV - Água
Existência de Pontos Singulares



Legenda

— Limite da pedreira em estudo

Qualidade visual dos elementos antrópicos

-  MUITO BAIXO
-  BAIXO
-  MÉDIO
-  ALTO

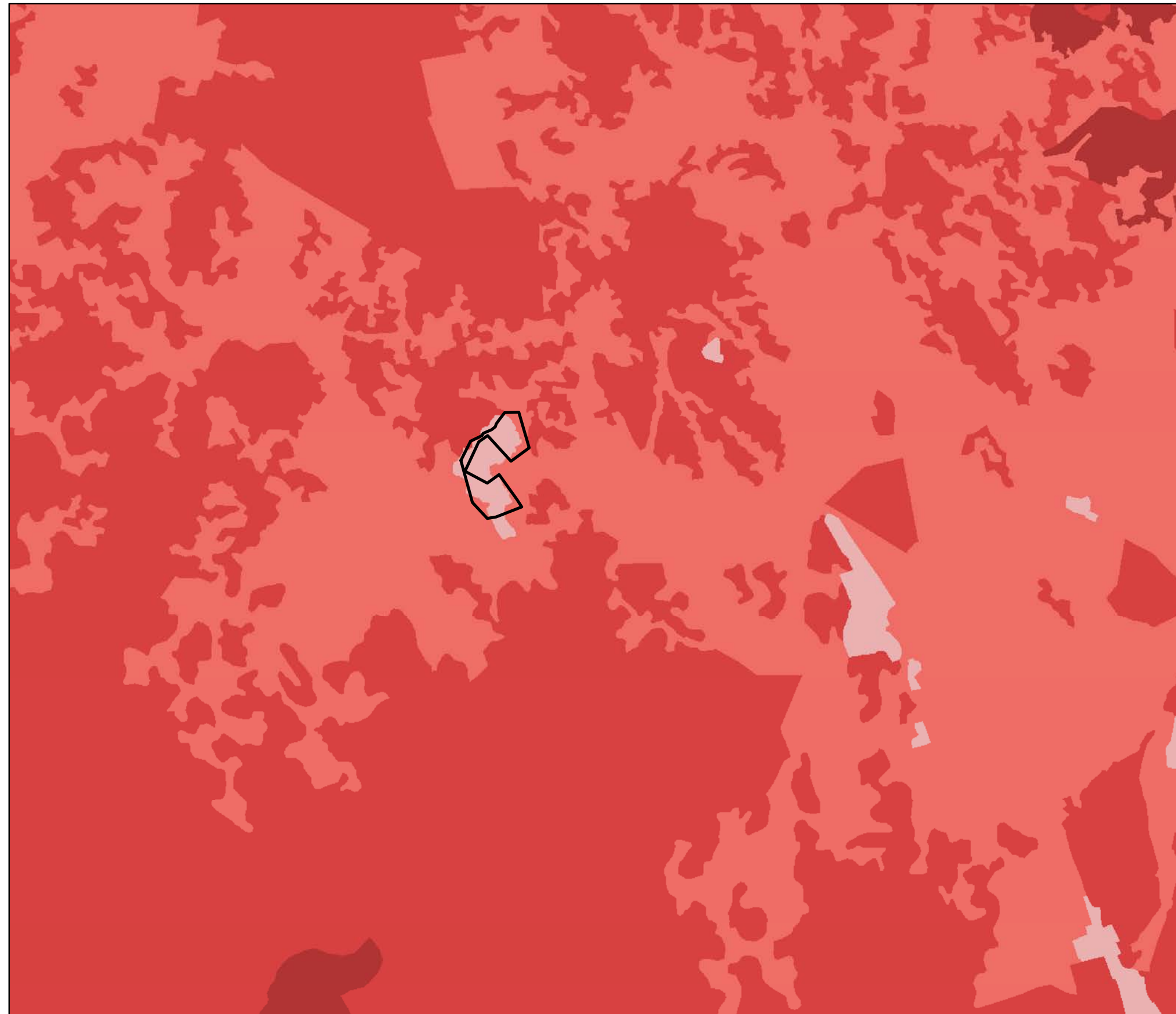

0 0,5 1 2 3 4 Km

1:25.000

Projeto
Denominação

Localização
Anexo







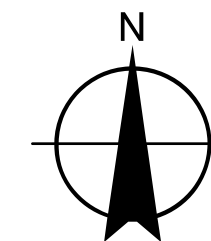



Análise da Paisagem
Pedreira "Mané"

Concelho de Elvas, Santa Eulália





Qualidade Visual dos Elementos
Antrópicos



Legenda

- ESTRADA
- Limite da pedra em estudo
-  Tecido urbano
-  Indústria, comércio e transportes
-  Áreas de extracção de inertes
-  Culturas temporárias
-  Culturas permanentes
-  Pastagens permanentes
-  Áreas agrícolas heterogéneas
-  Florestas
-  Florestas abertas
-  Águas interiores

QV Atividades Agrícolas e Pecuárias

-  Nula
-  Baixa
-  Média
-  Alta
-  Muito Alta

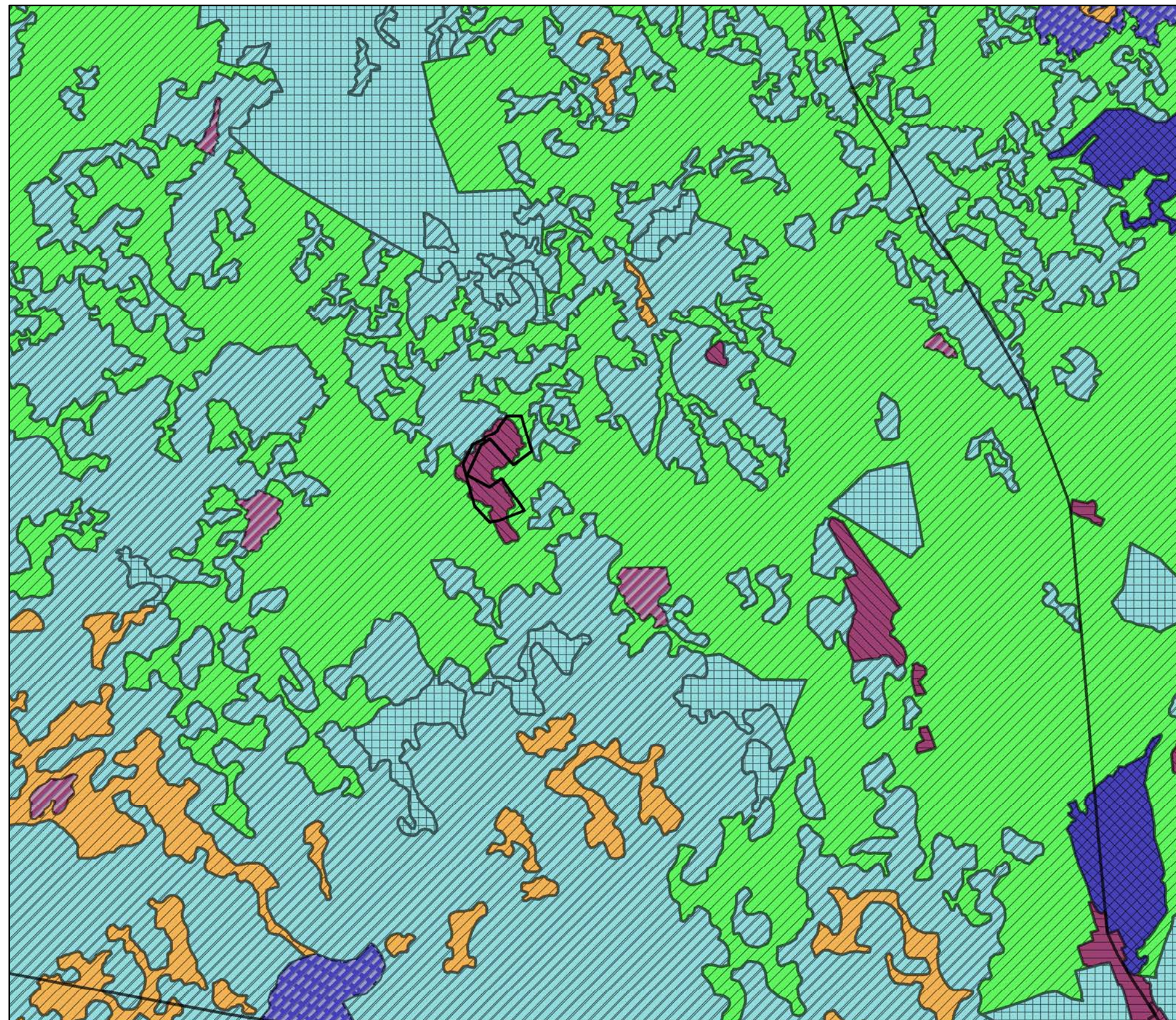

0 0,5 1 2 3 4 Km

1:25.000

Projeto
Denominação

Localização
Anexo

Análise da Paisagem
Pedreira "Mané"

Concelho de Elvas, Santa Eulália

Determinação da QV - Elementos antrópicos
Qualidade Visual das Atividades Agrícolas e Pecuárias

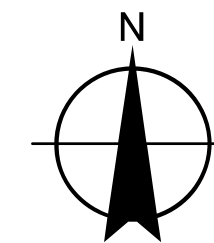

Legenda

- ESTRADA
- Limite da pedra em estudo
- Tecido urbano
- Indústria, comércio e transportes
- Áreas de extracção de inertes
- Culturas temporárias
- Culturas permanentes
- Pastagens permanentes
- Áreas agrícolas heterogéneas
- Florestas
- Florestas abertas
- Águas interiores

QV Densidade viária

- Muito baixo
- Baixo
- Médio
- Alto

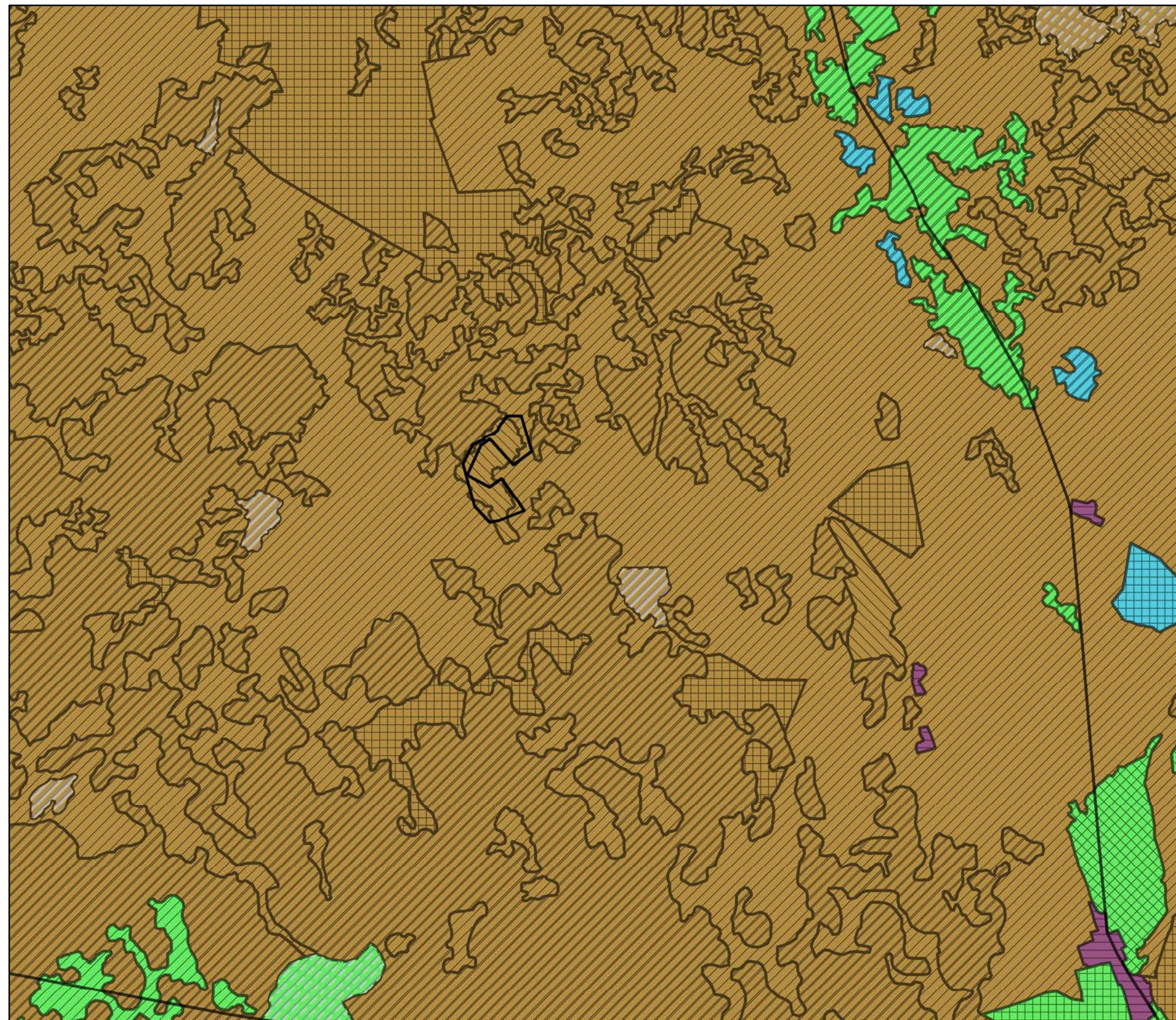

0 0,5 1 2 3 4 Km

1:25.000

Projeto
Denominação

Localização
Anexo

Análise da Paisagem
Pedreira "Mané"

Concelho de Elvas, Santa Eulália

Determinação da QV - Elementos antrópicos
Qualidade Visual da Densidade Viária

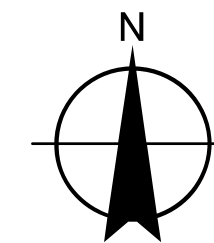

Legenda

- ESTRADA
- Limite da pedra em estudo
-  Tecido urbano
-  Indústria, comércio e transportes
-  Áreas de extracção de inertes
-  Culturas temporárias
-  Culturas permanentes
-  Pastagens permanentes
-  Áreas agrícolas heterogéneas
-  Florestas
-  Florestas abertas
-  Águas interiores

QV Construção e Infraestruturas

-  Muito Baixa
-  Baixa
-  Muito Alta

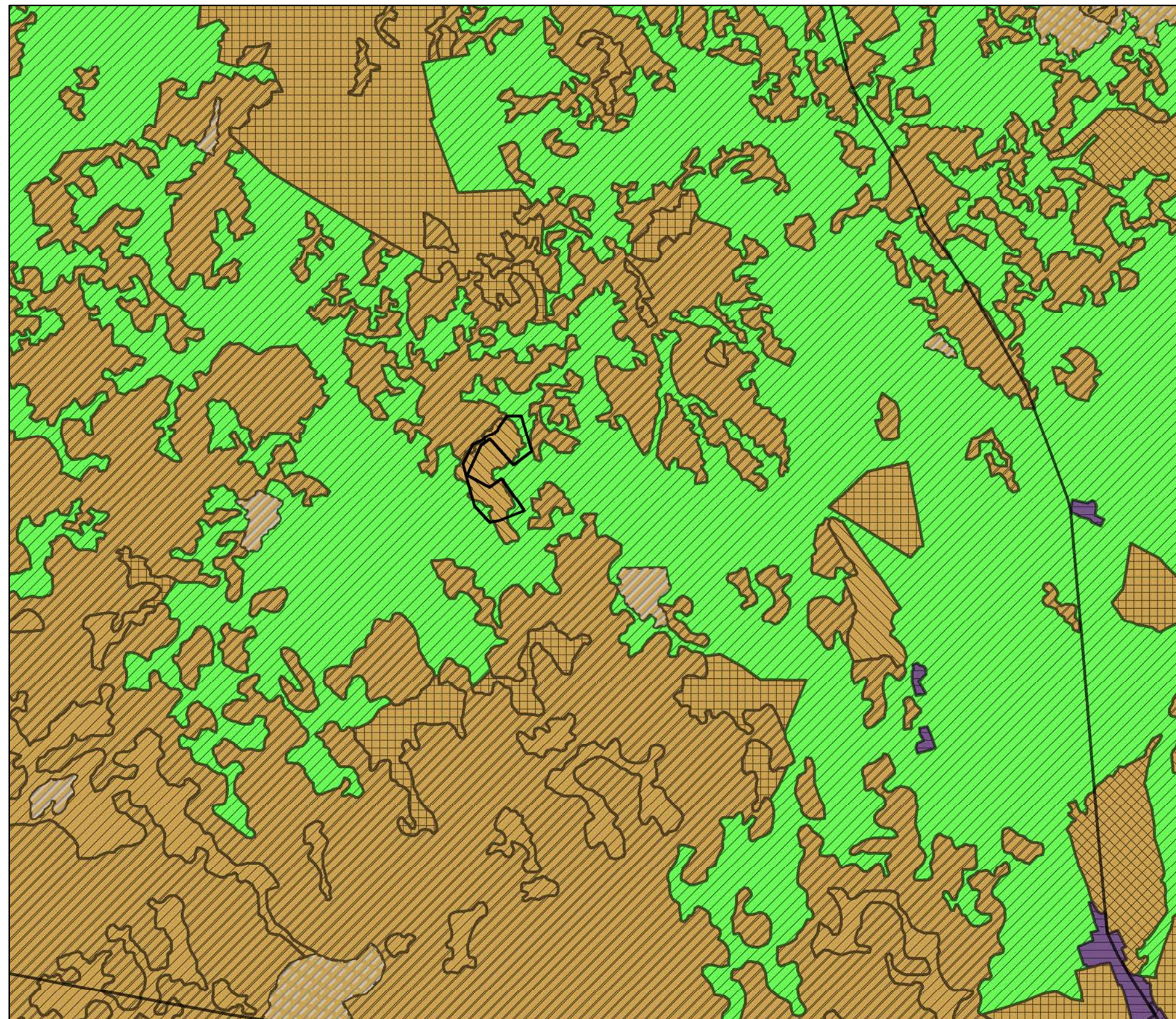

0 0,5 1 2 3 4 Km

1:25.000

Projeto
Denominação

Localização
Anexo

Análise da Paisagem
Pedreira "Mané"

Concelho de Elvas, Santa Eulália

Determinação da QV - Elementos antrópicos
Qualidade Visual das construções e Infraestruturas

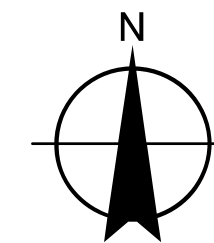

Legenda

- ESTRADA
- Limite da pedra em estudo
-  Tecido urbano
-  Indústria, comércio e transportes
-  Áreas de extracção de inertes
-  Culturas temporárias
-  Culturas permanentes
-  Pastagens permanentes
-  Áreas agrícolas heterogéneas
-  Florestas
-  Florestas abertas
-  Águas interiores
- QV Exploração industriais e mineiras**
-  Muito Baixa
-  Média
-  Muito Alta

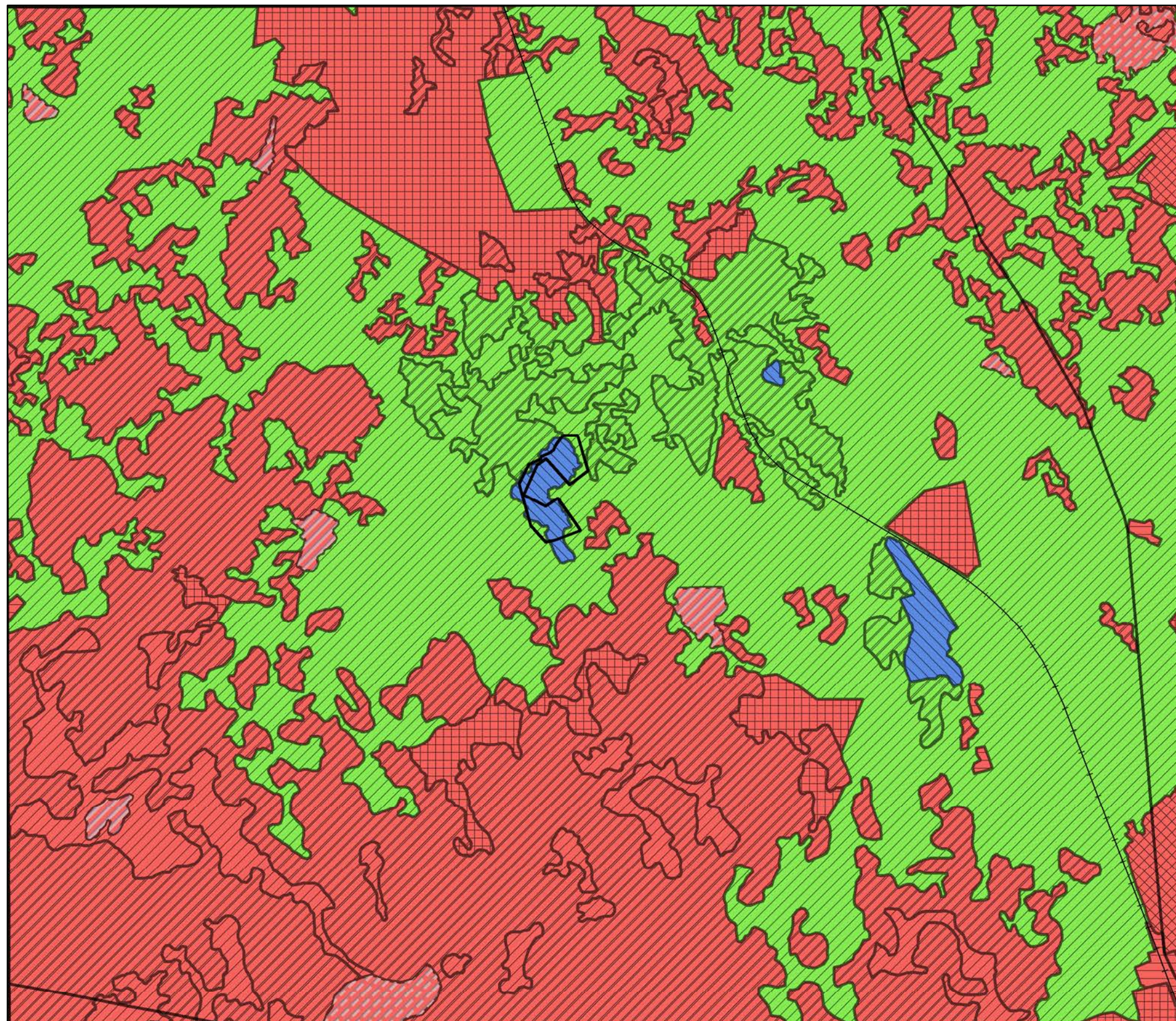

0 0,5 1 2 3 4 Km

1:25.000

Projeto
Denominação

Localização
Anexo







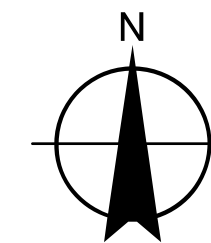

Análise da Paisagem
Pedreira "Mané"

Concelho de Elvas, Santa Eulália

Determinação da QV - Elementos antrópicos
Qualidade Visual das Explorações Industriais e
Mineiras



Legenda

- ESTRADA
- Limite da pedra em estudo
-  Tecido urbano
-  Indústria, comércio e transportes
-  Áreas de extracção de inertes
-  Culturas temporárias
-  Culturas permanentes
-  Pastagens permanentes
-  Áreas agrícolas heterogéneas
-  Florestas
-  Florestas abertas
-  Águas interiores

QV Recursos Históricos e Culturais

-  Inexistentes



1:25.000

Projeto
Denominação

Localização
Anexo







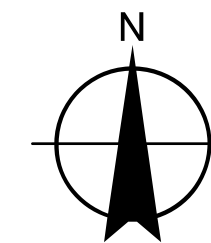



Análise da Paisagem
Pedreira "Mané"

Concelho de Elvas, Santa Eulália

Determinação da QV - Elementos antrópicos
Qualidade Visual dos Recursos Históricos
e Culturais



Legenda

- Limite da pedra em estudo
-  Tecido urbano
-  Indústria, comércio e transportes
-  Áreas de extracção de inertes
-  Culturas temporárias
-  Culturas permanentes
-  Pastagens permanentes
-  Áreas agrícolas heterogéneas
-  Florestas
-  Florestas abertas
-  Águas interiores

Naturalidade

-  Muito Baixa
-  Média
-  Muito Alta

Notas:

De acordo com o "Sistema Compartido de Información de Paisaje de Andalucía", o conceito de "naturalidade" corresponde à percentagem de área ocupada por cada "unidade fisionómica" que, neste caso, corresponde ao agrupamento de subunidades de paisagem. É a predominância de umas sobre as outras que vai determinar o grau de harmonia da paisagem.

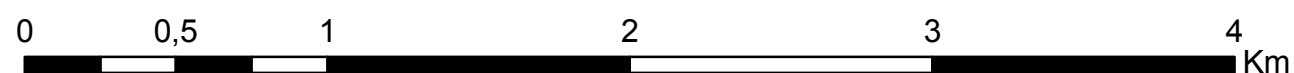
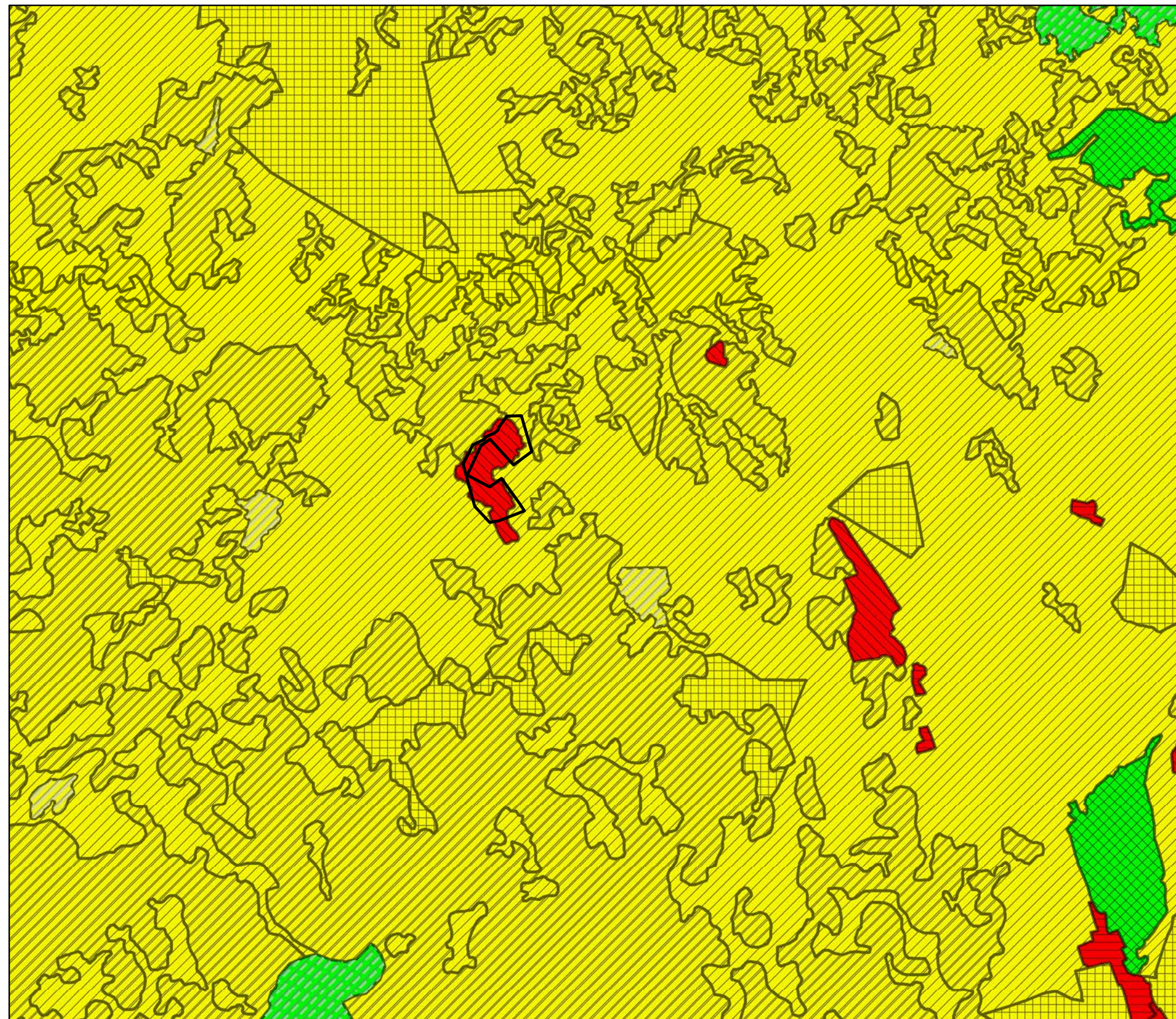

1:25.000

Projeto
Denominação

Localização
Anexo

Análise da Paisagem
Pedreira "Mané"

Concelho de Elvas, Santa Eulália

Naturalidade

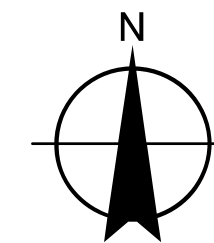

Legenda

— Limite da pedreira em estudo

Complexidade Visual da Paisagem

-  MUITO BAIXA
-  BAIXA
-  MÉDIA
-  ALTA
-  MUITO ALTA

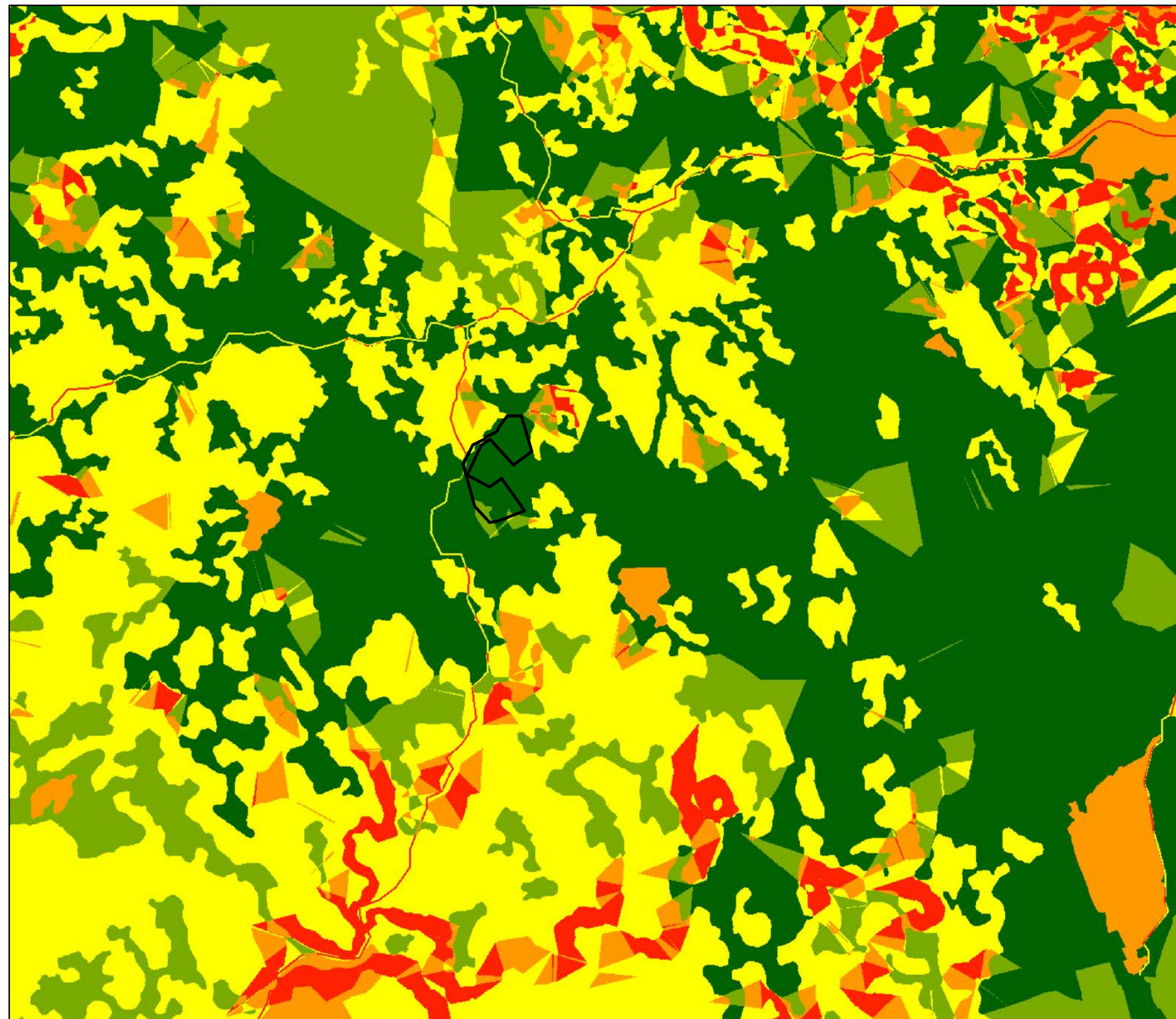

0 0,5 1 2 3 4 Km

1:25.000

Projeto
Denominação

Localização
Anexo

Análise da Paisagem
Pedreira "Mané"

Concelho de Elvas, Santa Eulália

Complexidade Visual da Paisagem

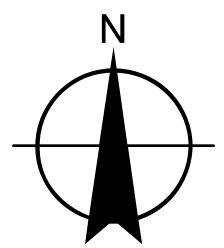
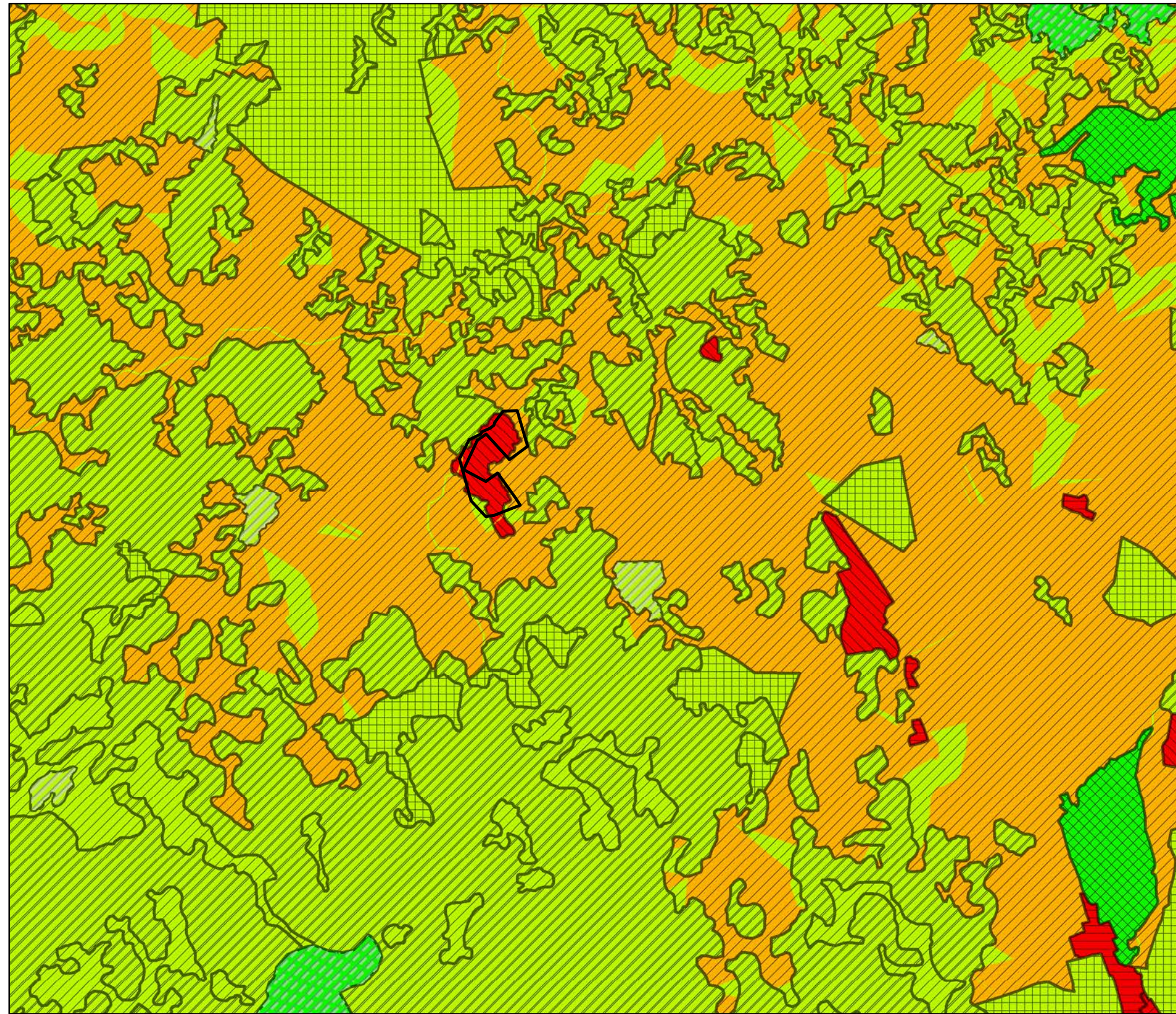

Legenda

- Limite da pedra em estudo
- Tecido urbano
- Indústria, comércio e transportes
- Áreas de extracção de inertes
- Culturas temporárias
- Culturas permanentes
- Pastagens permanentes
- Áreas agrícolas heterogéneas
- Florestas
- Florestas abertas
- Águas interiores

Interação

- MUITO BAIXO
- BAIXO
- MÉDIO
- ALTO

Notas:
A "interação" define-se como o grau de complexidade visual da paisagem associado à combinação do número de elementos da paisagem (Alberruche, 1996).

O valor da interação "i" obtém-se a partir da soma do grau da complexidade com a harmonia, em que a complexidade depende da diversidade representada pela forma como os diferentes elementos que configuram a paisagem (vegetação, água, relevo, etc.) estão combinados espacialmente, conferindo à paisagem as suas principais características intrínsecas, que podem resultar harmoniosas ou não (Alberruche, 1996).

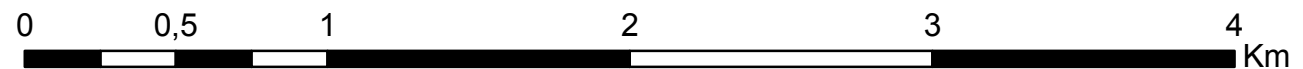

1:25.000

Projeto
Denominação

Localização
Anexo

Análise da Paisagem
Pedreira "Mané"

Concelho de Elvas, Santa Eulália

Interação

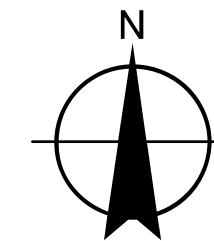
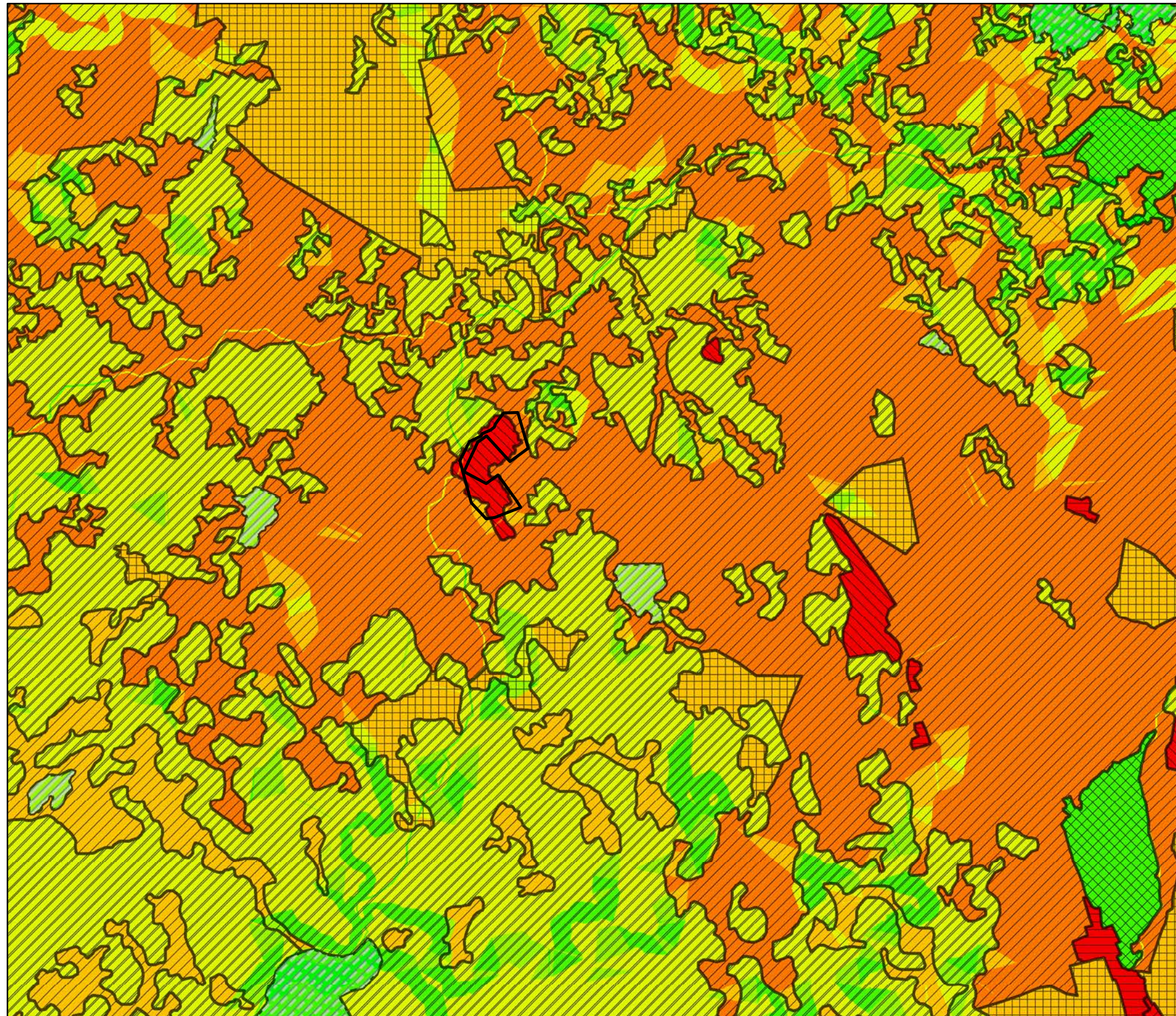

Legenda

- Limite da pedra em estudo
- Tecido urbano
- Indústria, comércio e transportes
- Áreas de extracção de inertes
- Culturas temporárias
- Culturas permanentes
- Pastagens permanentes
- Áreas agrícolas heterogéneas
- Florestas
- Florestas abertas
- Águas interiores

COMPOSIÇÃO

- Muito Alto
- Médio
- Muito Baixo

Notas:
 A qualidade visual da composição em cada subunidades é um fator de avaliação muito subjetivo, definindo-se como um componente de síntese que resulta da combinação de elementos visuais distintos.

A composição é avaliada em função da interação e do cromatismo.

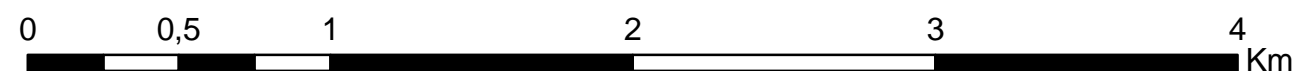

1:25.000

Projeto
Denominação

Localização
Anexo

Análise da Paisagem
Pedreira "Mané"

Concelho de Elvas, Santa Eulália

Composição

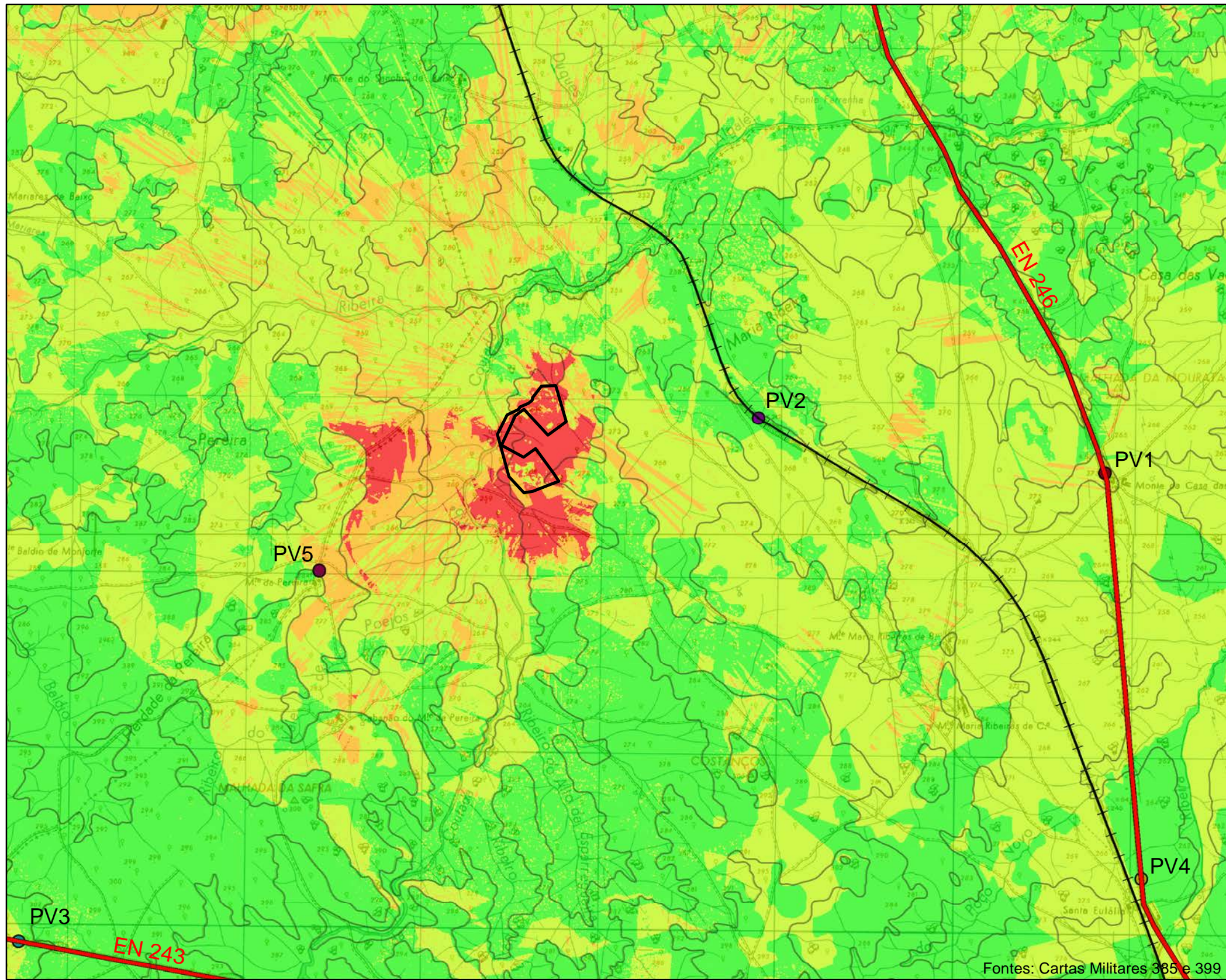
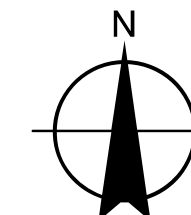

Legenda

- Limite da pedra em estudo
- Curvas de nível
- Caminho de Ferro
- Estradas Nacionais
- Ponto de visibilidade (PV1) - EN246
- Ponto de visibilidade (PV2) - Caminho de ferro
- Ponto de visibilidade (PV3) - EN 243
- Ponto de visibilidade (PV4) - EN246 (limite de Santa Eulália)
- Ponto de visibilidade (PV5) - Habitação isolada

SENSIBILIDADE VISUAL DA PAISAGEM

- MUITO ALTA
- ALTA
- MÉDA
- BAIXA

Notas:

Nesta Carta é possível concluir que as zonas que apresentam maior sensibilidade visual, são as que têm uma maior proximidade com a área de exploração em análise. Verifica-se que as zonas onde existe menos vegetação, como por exemplo as zonas de pastagens, são as que apresentam maior sensibilidade pela ausência de coberto vegetal.

Os pontos de visibilidade, indicados nesta carta, estão localizados sobre "receptores sensíveis", definidos na legenda da carta. Estes pontos foram marcados, sobre os eixos com sensibilidade Alta e Muito Alta, pontos mais próximos (por ex. ponto "PV2") ou pontos que apresentam grande proximidade com aglomerados urbanos (por ex. ponto "PV4")

Fontes: Cartas Militares 385 e 399

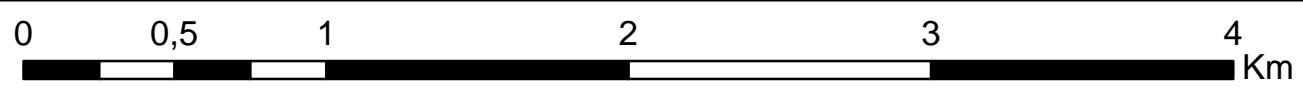

1:25.000

Denominação

Análise da Paisagem
Pedreira "Mané"

Localização
Anexo

Concelho de Elvas, Santa Eulália

Carta de Sensibilidade Visual da Paisagem