

Anexo VIII - Diversos

Figura I - Plano geral das estruturas de origem islâmica encontradas no Pátio de S. Miguel. (Foto: ERA-Arqueologia, 2012).



Figura II - Plano geral das estruturas de origem islâmica encontradas no Pátio de S. Miguel. (Foto: ERA-Arqueologia, 2012).



Figura III - Plano de entrada para compartimento, pavimentado, junto á “porta da traição” no Pátio de S. Miguel. (Foto: ERA – Arqueologia, 2012).



Figura IV – Pormenor de enterramento em decúbito lateral, Rua de Avis, (Foto: Carlos Batata).



Figura V - Plano da necrópole encontrada na cerca de S. Domingos, (Foto: Arkhaios).



Figura VI – Pormenor de enterramento, S. Domingos. (Foto: Arkhaios)



Figura VII – Pormenor de latrina nos níveis de ocupação islâmicos no Museu.
(Foto: Arkhaios).



Figura VIII – Muros islâmicos encontrados na escavação do Museu. (Foto: Arkhaios).



Figura IX – Panorâmica das estruturas encontradas na escavação do Palácio dos Lobo da Gama. Foto: Arkeohabilis 2008).



Figura X – Escavação no Salão Central Eborense. (Foto: Arquivo CMÉ, 2001).



Figura XI – Piso Islâmico (Séc. XII) encontrado na Praça do Geraldo. (Foto: Arquivo CMÉ, 2001).



Figura XII – Aspecto geral da escavação frente ao Templo Romano. (Foto: Arquivo CMÉ, 1989).



Figura XIII – Pormenor de silos habitacionais escavados no pavimento do fórum Romano de Évora. (Foto: Arquivo CMÉ, 1989).

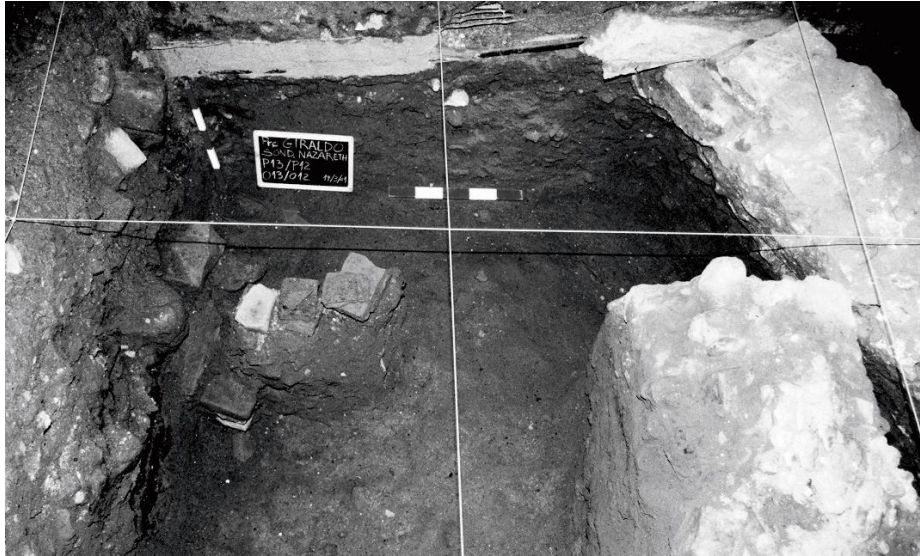

Figura XIV – Silo que continha materiais islâmicos na Rua Elias Garcia. (Foto: Crivarque, 2004).



Figura XV – Escavação do *laconicum* das termas romanas de Évora. (Foto: Arquivo da CMÉ, 1990).



Figura XVI – Pormenor da *domus* da casa de Burgos. (Foto: Website da DRACLEN. 2014).



Figura XVII – Escavação na entrada do Convento dos Remédios. (Foto: Arquivo da CMÉ, 2013).



Figura XVIII – Escavação dos silos islâmicos no Mercado Municipal. (Foto: Arquivo da CMÉ, 2001).



Figura XIX – Enterramento na Praça Joaquim António de Aguiar. (Foto: Arquivo da CMÉ, 2000).



Figura XX – Silo 2 do Largo Alexandre Herculano/ Rua Vasco da Gama. (Foto: Arquivo da CMÉ, 2004).



Figura XXI – Poço associado a níveis de ocupação islâmicos no Convento dos Lóios. (Foto: Arquivo da CMÉ, 2000).



Figura XXII – Fotografia do Templo Romano antes da anulação dos elementos medievais e modernos por Giuseppe Cinatti. (Foto: Arquivo da CMÉ, 2000).

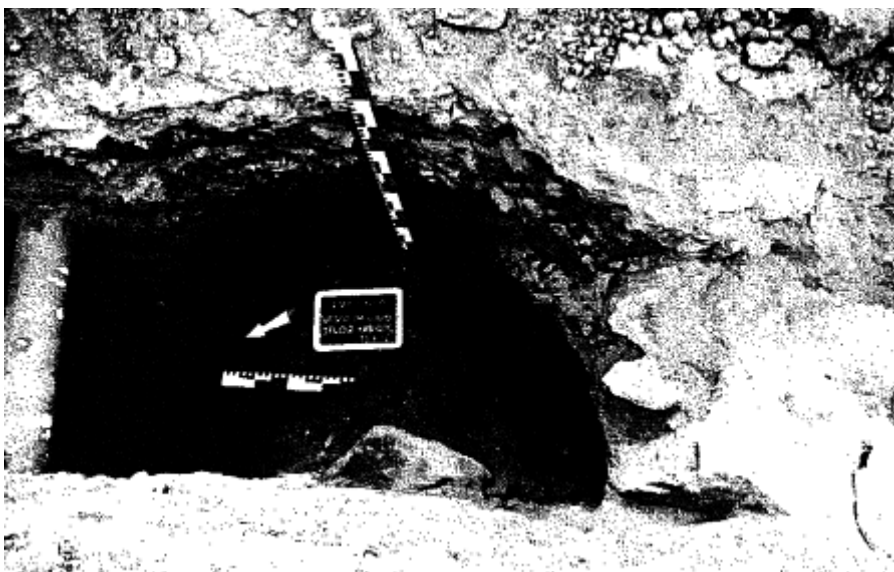

Figura XXIII – Capiteis reaproveitados na construção do Palácio dos Condes de Basto.



Figura XXIV – Vestígios romanos da cidade.

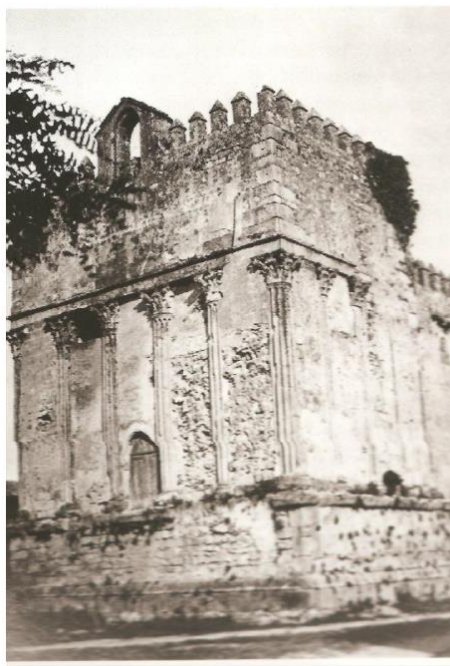

Lucerna- Paço dos Lobo da Gama



Lucerna- Paço dos Lobo da Gama



Cerâmica de paredes finas- Paço dos Lobo da Gama



Cerâmica *Terra Sigillata*- Paço dos Lobo da Gama



Cerâmica *Terra Sigillata*- Rua de Olivença

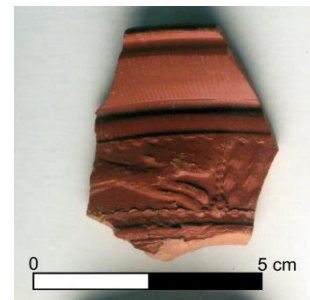

Cerâmica *Terra Sigillata*- Rua de Olivença

Figura XXV – Vestígios visigóticos da cidade.



Fragmento de friso visigótico – Patio de S. Miguel (fotografia de Gustavo Val-flores)



Pilastra visigótica - Museu de Évora (fonte: MatrizNet)



Moeda visigótica cunhada em Évora – Triente (Web: Diário de Notícias)



Moeda visigótica cunhada em Évora – Triente (Web: Diário de Notícias)

Figura XXVI – Vestígios de tradição islâmica na cidade



**Tigela de Paterna/ Manises (Valência),
encontrada nas escavações da Rua de Olivença.**



**Tigela de tradição islâmica de produção local
encontrada na Praça do Giraldo.**

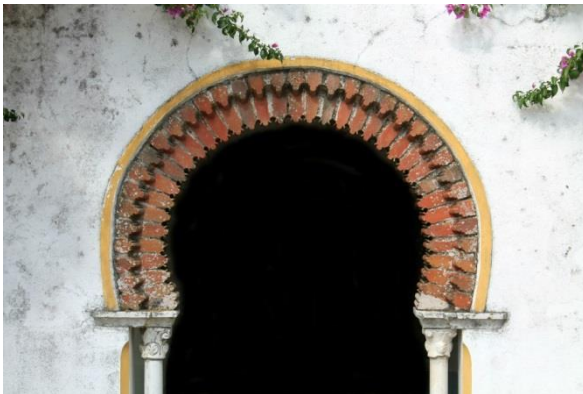

Arco de Ajimez (Jardim do Paço)



**Construção com cuba, possível oratório?
(Jardim do Paço)**

Figura XXVII – Mapa do Emirato e Califado Omíada de Córdoba (756-929 d.C.). (MOLÍNS, María J. Viguera, 1992).



Figura XXVIII – Mapa do Califado Omíada de Córdoba (929- 1031 d.C.). (MOLÍNS. María J. Viguera. 1992).



Figura XXXI – Torre de Roca – Funcionalidade.
Ilustração de Hermínia Santos (Câmara Municipal de Montemor-o-Novo).



Figura XXXII – Torre de Roca – Funcionalidade e Cossoiro.
Ilustração de Hermínia Santos (Câmara Municipal de Montemor-o-Novo).



Figura XXXIII – Troço das muralhas de Évora, Rua Largo dos Colegiais.



Figura XXXIV – Troço das muralhas de Évora, Rua Largo dos Colegiais.



Figura XXXV – Pormenor das muralhas de Évora, Rua Largo dos Colegiais.



Figura XXXVI – Pormenor do aparelho construtivo das muralhas de Évora, Rua Largo dos Colegiais.



Figura XXXVII – Pormenor do aparelho construtivo das muralhas de Évora, Rua Largo dos Colegiais.

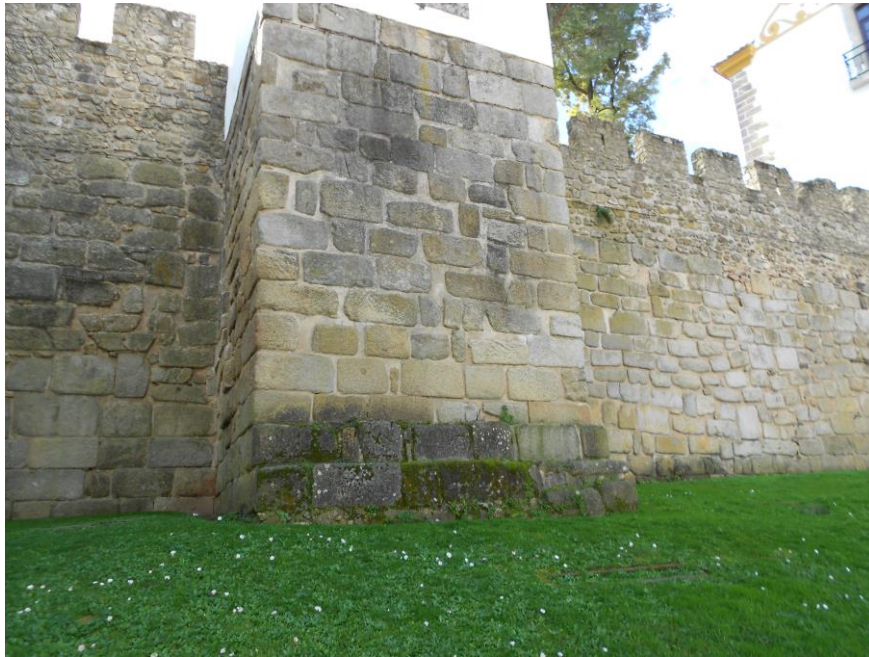

Figura XXXVIII – Troço das muralhas de Évora, Rua Largo dos Colegiais.



Figura XXXIX – Pormenor das muralhas de Évora, Rua da Alcárcova de Cima.



Figura XL – Pormenor das muralhas de Évora, Rua da Alcárcova de Cima.



Figura XLI – Porta de D.^a Isabel.



Figura XLII – Troço das muralhas de Évora, Rua do Menino Jesus.



Figura XLIII – Templo Romano.



Figura XLIV – Rua da Alcárcova de Baixo, possível reaproveitamento de torre.



Figura XLV – Escavação no Palácio dos Lóios, troço de muralha encontrada.
(Foto: relatório preliminar – Pousada dos Loios).



Figura XLVI – Escavação no Palácio dos Lóios, troço de muralha encontrada.
(Foto: relatório preliminar – Pousada dos Loios).



Figura XLVII – Escavação no Palácio dos Lóios, troço de muralha encontrada.
(Foto: relatório preliminar – Pousada dos Loios).

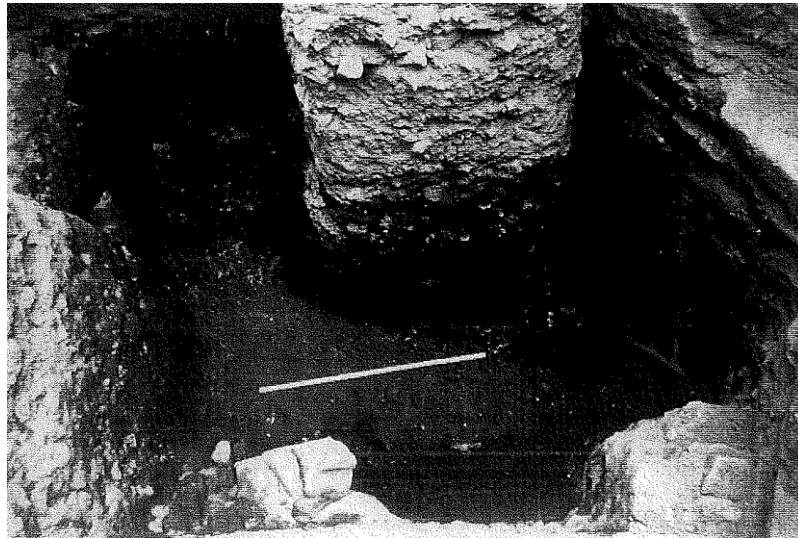

Figura XLVIII – Escavação no Palácio dos Lóios, troço de muralha encontrada.
(Foto: relatório preliminar – Pousada dos Loios).

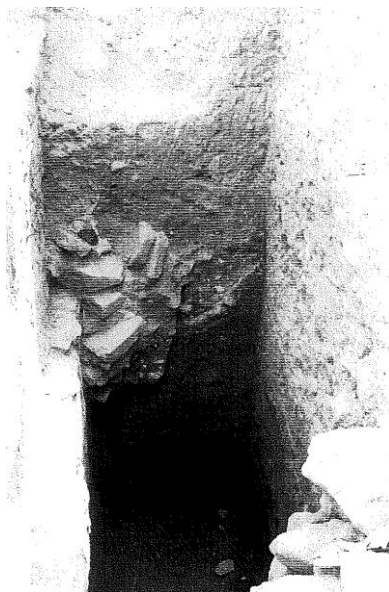