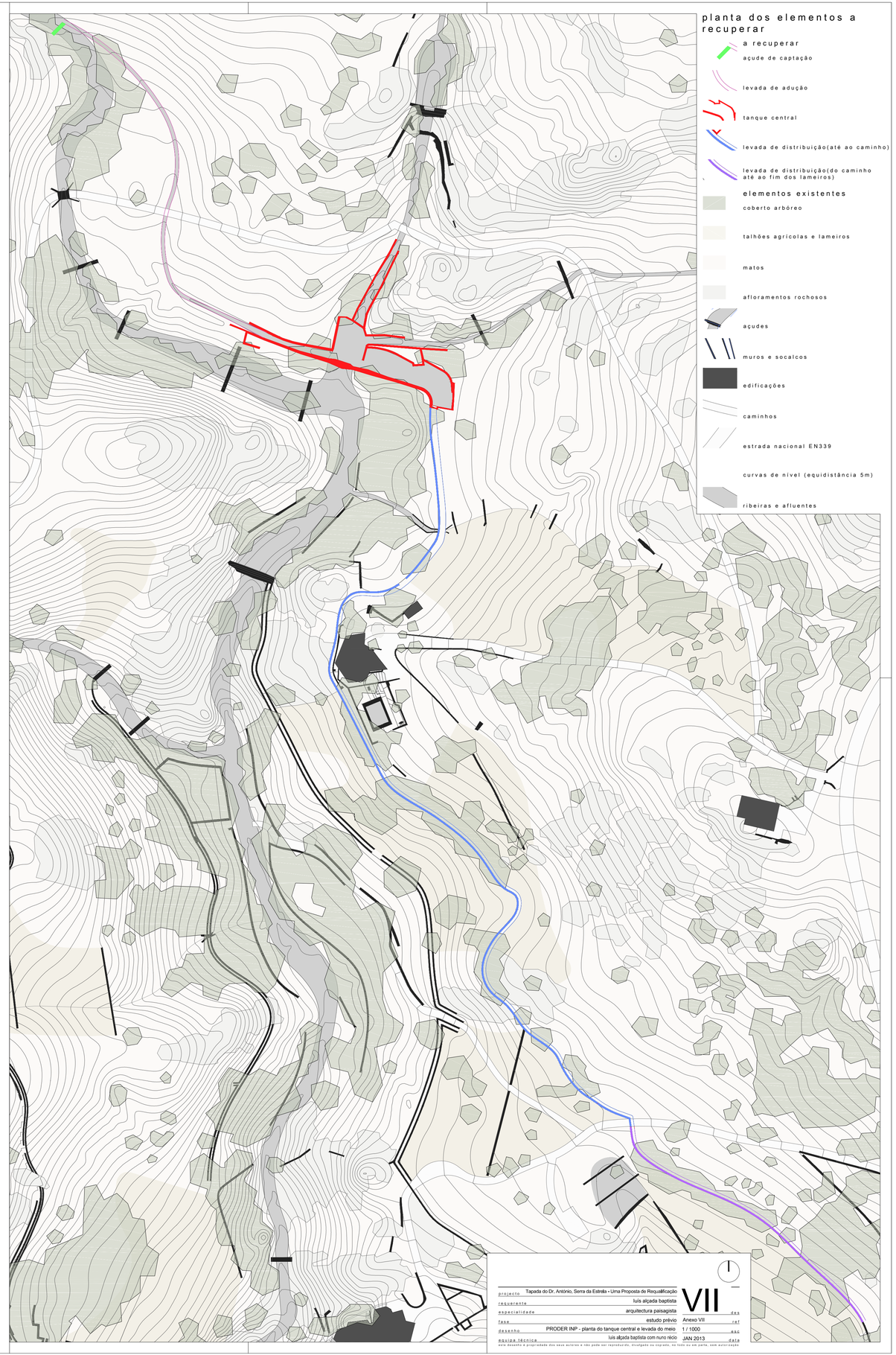

planta dos elementos a recuperar

a recuperar

- açude de captação
- levada de adução
- tanque central
- levada de distribuição(até ao caminho)
- levada de distribuição(do caminho até ao fim dos lameiros)

elementos existentes

- coberto arbóreo
- talhões agrícolas e lameiros
- matos
- afloramentos rochosos
- açudes
- muros e socalcos
- edificações
- caminhos
- estrada nacional EN339
- curvas de nível (equidistância 5m)
- ribeiras e afluentes

projecto	Tapada do Dr. António, Serra da Estrella - Uma Proposta de Requalificação
requerente	luís alçada baptista
especialidade	arquitectura paisagista
fase	estudo prévio
desenho	PRODER INP - planta do tanque central e levada do meio
equipa técnica	luís alçada baptista com nuno récio

VII

des	Anexo VII
ref	1 / 1000
esc	JAN 2013
data	

este desenho é propriedade dos seus autores e não pode ser reproduzido, divulgado ou copiado, no todo ou em parte, sem autorização