

```

FREQUENCIES VARIABLES=Idade
  /STATISTICS=MINIMUM MAXIMUM MEAN MODE
  /ORDER=ANALYSIS.

```

## Frequencies

[DataSet0] C:\Users\Rute Grou\Desktop\base de dados final.sav

### Statistics

Idade

|   |         |     |
|---|---------|-----|
| N | Valid   | 253 |
|   | Missing | 2   |
|   | Mean    | 40  |
|   | Mode    | 38  |
|   | Minimum | 22  |
|   | Maximum | 65  |

### Idade

|       |    | Frequency | Percent | Valid Percent | Cumulative Percent |
|-------|----|-----------|---------|---------------|--------------------|
| Valid | 22 | 1,4       | ,4      | ,4            | ,4                 |
|       | 23 | 2,8       | ,8      |               | 1,2                |
|       | 24 | 1,4       | ,4      |               | 1,6                |
|       | 25 | 5         | 2,0     | 2,0           | 3,6                |
|       | 26 | 5         | 2,0     | 2,0           | 5,5                |
|       | 27 | 10        | 3,9     | 4,0           | 9,5                |
|       | 28 | 12        | 4,7     | 4,7           | 14,2               |
|       | 29 | 10        | 3,9     | 4,0           | 18,2               |
|       | 30 | 12        | 4,7     | 4,7           | 22,9               |
|       | 31 | 10        | 3,9     | 4,0           | 26,9               |
|       | 32 | 2,8       | ,8      |               | 27,7               |
|       | 33 | 9         | 3,5     | 3,6           | 31,2               |
|       | 34 | 10        | 3,9     | 4,0           | 35,2               |
|       | 35 | 9         | 3,5     | 3,6           | 38,7               |
|       | 36 | 8         | 3,1     | 3,2           | 41,9               |
|       | 37 | 6         | 2,4     | 2,4           | 44,3               |
|       | 38 | 15        | 5,9     | 5,9           | 50,2               |
|       | 39 | 5         | 2,0     | 2,0           | 52,2               |
|       | 40 | 5         | 2,0     | 2,0           | 54,2               |
|       | 41 | 5         | 2,0     | 2,0           | 56,1               |
|       | 42 | 7         | 2,7     | 2,8           | 58,9               |
|       | 43 | 7         | 2,7     | 2,8           | 61,7               |
|       | 44 | 5         | 2,0     | 2,0           | 63,6               |

|                |     |       |       |       |
|----------------|-----|-------|-------|-------|
| 45             | 6   | 2,4   | 2,4   | 66,0  |
| 46             | 5   | 2,0   | 2,0   | 68,0  |
| 47             | 4   | 1,6   | 1,6   | 69,6  |
| 48             | 6   | 2,4   | 2,4   | 71,9  |
| 49             | 6   | 2,4   | 2,4   | 74,3  |
| 50             | 12  | 4,7   | 4,7   | 79,1  |
| 51             | 6   | 2,4   | 2,4   | 81,4  |
| 52             | 5   | 2,0   | 2,0   | 83,4  |
| 53             | 4   | 1,6   | 1,6   | 85,0  |
| 54             | 11  | 4,3   | 4,3   | 89,3  |
| 55             | 3   | 1,2   | 1,2   | 90,5  |
| 56             | 7   | 2,7   | 2,8   | 93,3  |
| 57             | 6   | 2,4   | 2,4   | 95,7  |
| 58             | 5   | 2,0   | 2,0   | 97,6  |
| 59             | 2,8 | ,8    |       | 98,4  |
| 60             | 1,4 | ,4    |       | 98,8  |
| 61             | 1,4 | ,4    |       | 99,2  |
| 62             | 1,4 | ,4    |       | 99,6  |
| 65             | 1,4 | ,4    |       | 100,0 |
| Total          | 253 | 99,2  | 100,0 |       |
| Missing System | 2,8 |       |       |       |
| Total          | 255 | 100,0 |       |       |

```

FREQUENCIES VARIABLES=Idade idadeemclasses Sexo Estado_civil Escolaridade Profissão Serviço serviçoclasses Tempo_de_exercicio_profis
sional
/STATISTICS=MINIMUM MAXIMUM MEAN MODE
/BARCHART=FREQ
/ORDER=ANALYSIS.

```

## Frequencies

[DataSet0] C:\Users\Rute Grou\Desktop\base de dados final.sav

### Statistics

|   |         | Idade | Idade  | Género | Estado Civil | Escolaridade | Profissão | Serviço | servço classes | Tempo de exercício profissional |
|---|---------|-------|--------|--------|--------------|--------------|-----------|---------|----------------|---------------------------------|
| N | Valid   | 253   | 253    | 255    | 253          | 255          | 255       | 255     | 255            | 243                             |
|   | Missing | 2     | 2      | 0      | 2            | 0            | 0         | 0       | 0              | 12                              |
|   | Mean    | 40,40 | 2,4506 | 1,31   | 1,96         | 3,27         | 3,00      | 28,68   | 2,7137         | 3,39                            |
|   | Mode    | 38    | 2,00   | 1      | 2            | 2            | 3         | 50      | 3,00           | 2                               |
|   | Minimum | 22    | 1,00   | 1      | 1            | 1            | 1         | 1       | 1,00           | 1                               |
|   | Maximum | 65    | 5,00   | 2      | 4            | 7            | 9         | 52      | 5,00           | 6                               |

## Frequency Table

Idade

|       |    | Frequency | Percent | Valid Percent | Cumulative Percent |
|-------|----|-----------|---------|---------------|--------------------|
| Valid | 22 | 1         | ,4      | ,4            | ,4                 |
|       | 23 | 2         | ,8      | ,8            | 1,2                |
|       | 24 | 1         | ,4      | ,4            | 1,6                |
|       | 25 | 5         | 2,0     | 2,0           | 3,6                |
|       | 26 | 5         | 2,0     | 2,0           | 5,5                |
|       | 27 | 10        | 3,9     | 4,0           | 9,5                |
|       | 28 | 12        | 4,7     | 4,7           | 14,2               |
|       | 29 | 10        | 3,9     | 4,0           | 18,2               |
|       | 30 | 12        | 4,7     | 4,7           | 22,9               |
|       | 31 | 10        | 3,9     | 4,0           | 26,9               |
|       | 32 | 2         | ,8      | ,8            | 27,7               |
|       | 33 | 9         | 3,5     | 3,6           | 31,2               |
|       | 34 | 10        | 3,9     | 4,0           | 35,2               |
|       | 35 | 9         | 3,5     | 3,6           | 38,7               |
|       | 36 | 8         | 3,1     | 3,2           | 41,9               |
|       | 37 | 6         | 2,4     | 2,4           | 44,3               |
|       | 38 | 15        | 5,9     | 5,9           | 50,2               |
|       | 39 | 5         | 2,0     | 2,0           | 52,2               |
|       | 40 | 5         | 2,0     | 2,0           | 54,2               |
|       | 41 | 5         | 2,0     | 2,0           | 56,1               |
|       | 42 | 7         | 2,7     | 2,8           | 58,9               |
|       | 43 | 7         | 2,7     | 2,8           | 61,7               |
|       | 44 | 5         | 2,0     | 2,0           | 63,6               |
|       | 45 | 6         | 2,4     | 2,4           | 66,0               |
|       | 46 | 5         | 2,0     | 2,0           | 68,0               |
|       | 47 | 4         | 1,6     | 1,6           | 69,6               |
|       | 48 | 6         | 2,4     | 2,4           | 71,9               |
|       | 49 | 6         | 2,4     | 2,4           | 74,3               |
|       | 50 | 12        | 4,7     | 4,7           | 79,1               |
|       | 51 | 6         | 2,4     | 2,4           | 81,4               |
|       | 52 | 5         | 2,0     | 2,0           | 83,4               |
|       | 53 | 4         | 1,6     | 1,6           | 85,0               |
|       | 54 | 11        | 4,3     | 4,3           | 89,3               |
|       | 55 | 3         | 1,2     | 1,2           | 90,5               |
|       | 56 | 7         | 2,7     | 2,8           | 93,3               |
|       | 57 | 6         | 2,4     | 2,4           | 95,7               |
|       | 58 | 5         | 2,0     | 2,0           | 97,6               |
|       | 59 | 2         | ,8      | ,8            | 98,4               |
|       | 60 | 1         | ,4      | ,4            | 98,8               |

|         |        |     |       |       |       |
|---------|--------|-----|-------|-------|-------|
| 61      |        | 1,4 | ,4    |       | 99,2  |
| 62      |        | 1,4 | ,4    |       | 99,6  |
| 65      |        | 1,4 | ,4    |       | 100,0 |
| Total   |        | 253 | 99,2  | 100,0 |       |
| Missing | System | 2,8 |       |       |       |
| Total   |        | 255 | 100,0 |       |       |

#### Idade

|         |                 | Frequency | Percent | Valid Percent | Cumulative Percent |
|---------|-----------------|-----------|---------|---------------|--------------------|
| Valid   | 21-30 anos      | 58        | 22,7    | 22,9          | 22,9               |
|         | 31-40 anos      | 79        | 31,0    | 31,2          | 54,2               |
|         | 41-50 anos      | 63        | 24,7    | 24,9          | 79,1               |
|         | 51-60 anos      | 50        | 19,6    | 19,8          | 98,8               |
|         | Mais de 60 anos | 3         | 1,2     | 1,2           | 100,0              |
|         | Total           | 253       | 99,2    | 100,0         |                    |
| Missing | System          | 2,8       |         |               |                    |
| Total   |                 | 255       | 100,0   |               |                    |

#### Género

|       |           | Frequency | Percent | Valid Percent | Cumulative Percent |
|-------|-----------|-----------|---------|---------------|--------------------|
| Valid | Feminino  | 176       | 69,0    | 69,0          | 69,0               |
|       | Masculino | 79        | 31,0    | 31,0          | 100,0              |
|       | Total     | 255       | 100,0   | 100,0         |                    |

#### Estado Civil

|         |                       | Frequency | Percent | Valid Percent | Cumulative Percent |
|---------|-----------------------|-----------|---------|---------------|--------------------|
| Valid   | Solteiro              | 57        | 22,4    | 22,5          | 22,5               |
|         | Casado/União de facto | 171       | 67,1    | 67,6          | 90,1               |
|         | Viúvo                 | 4         | 1,6     | 1,6           | 91,7               |
|         | Separado/Divorciado   | 21        | 8,2     | 8,3           | 100,0              |
|         | Total                 | 253       | 99,2    | 100,0         |                    |
| Missing | System                | 2,8       |         |               |                    |
| Total   |                       | 255       | 100,0   |               |                    |

#### Escolaridade

|       |                   | Frequency | Percent | Valid Percent | Cumulative Percent |
|-------|-------------------|-----------|---------|---------------|--------------------|
| Valid | Ensino Básico     | 7         | 2,7     | 2,7           | 2,7                |
|       | Ensino Secundário | 103       | 40,4    | 40,4          | 43,1               |

|               |     |       |       |       |
|---------------|-----|-------|-------|-------|
| Bacharelato   | 10  | 3,9   | 3,9   | 47,1  |
| Licenciatura  | 96  | 37,6  | 37,6  | 84,7  |
| Pós-graduação | 27  | 10,6  | 10,6  | 95,3  |
| Mestrado      | 11  | 4,3   | 4,3   | 99,6  |
| Doutoramento  | 1,4 | ,4    |       | 100,0 |
| Total         | 255 | 100,0 | 100,0 |       |

### Profissão

|                                      | Frequency | Percent | Valid Percent | Cumulative Percent |
|--------------------------------------|-----------|---------|---------------|--------------------|
| Valid Assistente Operacional         | 62        | 24,3    | 24,3          | 24,3               |
| Assistente Técnico                   | 50        | 19,6    | 19,6          | 43,9               |
| Enfermeiro                           | 76        | 29,8    | 29,8          | 73,7               |
| Médico                               | 12        | 4,7     | 4,7           | 78,4               |
| Técnico de diagnóstico e terapêutica | 29        | 11,4    | 11,4          | 89,8               |
| Técnico Superior de Saúde            | 6         | 2,4     | 2,4           | 92,2               |
| Técnico Superior                     | 17        | 6,7     | 6,7           | 98,8               |
| Técnico de Informática               | 3         | 1,2     | 1,2           | 100,0              |
| Total                                | 255       | 100,0   | 100,0         |                    |

### Serviço

|                                | Frequency | Percent | Valid Percent | Cumulative Percent |
|--------------------------------|-----------|---------|---------------|--------------------|
| Valid Endoscopia               | 2,8       | ,8      | ,8            | ,8                 |
| Anatomia Patológica            | 4         | 1,6     | 1,6           | 2,4                |
| Casa Mortuária                 | 1,4       | ,4      |               | 2,7                |
| Esterilização                  | 5         | 2,0     | 2,0           | 4,7                |
| Obstetrícia                    | 10        | 3,9     | 3,9           | 8,6                |
| Farmácia                       | 6         | 2,4     | 2,4           | 11,0               |
| Medicina II                    | 15        | 5,9     | 5,9           | 16,9               |
| Medicina Física e Reabilitação | 4         | 1,6     | 1,6           | 18,4               |
| Comunicação e Marketing        | 1,4       | ,4      |               | 18,8               |
| Imunohemoterapia               | 4         | 1,6     | 1,6           | 20,4               |
| Patologia Clínica              | 9         | 3,5     | 3,5           | 23,9               |
| Biblioteca                     | 1,4       | ,4      |               | 24,3               |
| Psiquiatria e Saúde Mental     | 2,8       | ,8      |               | 25,1               |
| Instalações e Equipamentos     | 9         | 3,5     | 3,5           | 28,6               |
| Expediente Geral               | 1,4       | ,4      |               | 29,0               |
| Serviço Social                 | 2,8       | ,8      |               | 29,8               |
| Gestão Estratégica             | 1,4       | ,4      |               | 30,2               |
| Viaturas                       | 4         | 1,6     | 1,6           | 31,8               |
| Reprografia                    | 1,4       | ,4      |               | 32,2               |

|   |     |       |       |       |
|---|-----|-------|-------|-------|
| Conferência de faturas                              | 2,8 | ,8    |       | 32,9  |
| Promoção e Garantia da Qualidade                    | 1,4 | ,4    |       | 33,3  |
| Formação  | 2,8 | ,8    |       | 34,1  |
| Alimentação   | 1,4 | ,4    |       | 34,5  |
| Dietética e Nutrição                                | 1,4 | ,4    |       | 34,9  |
| Segurança e Saúde no Trabalho                       | 1,4 | ,4    |       | 35,3  |
| Serviços Gerais                                     | 2,8 | ,8    |       | 36,1  |
| Unidade de AVC's                                    | 5   | 2,0   | 2,0   | 38,0  |
| Ortopedia   | 8   | 3,1   | 3,1   | 41,2  |
| Cirurgia A  | 11  | 4,3   | 4,3   | 45,5  |
| Financeiros   | 6   | 2,4   | 2,4   | 47,8  |
| Cirurgia B  | 10  | 3,9   | 3,9   | 51,8  |
| Medicina no Trabalho                                | 1,4 | ,4    |       | 52,2  |
| Sistema e Tecnologia de Informação                  | 4   | 1,6   | 1,6   | 53,7  |
| Saúde Pública                                       | 3   | 1,2   | 1,2   | 54,9  |
| Hospital de Dia                                     | 5   | 2,0   | 2,0   | 56,9  |
| Aprovisionamento                                    | 7   | 2,7   | 2,7   | 59,6  |
| Cardiologia   | 7   | 2,7   | 2,7   | 62,4  |
| Consultas Externas                                  | 10  | 3,9   | 3,9   | 66,3  |
| Imagiologia   | 12  | 4,7   | 4,7   | 71,0  |
| Bloco Operatório                                    | 2,8 | ,8    |       | 71,8  |
| Serviço de Doentes                                  | 10  | 3,9   | 3,9   | 75,7  |
| UCI   | 10  | 3,9   | 3,9   | 79,6  |
| Cirurgia de Ambulatório                             | 2,8 | ,8    |       | 80,4  |
| Pediatria/Neonatologia                              | 12  | 4,7   | 4,7   | 85,1  |
| Gabinete de utente                                  | 1,4 | ,4    |       | 85,5  |
| Serviços Jurídicos                                  | 2,8 | ,8    |       | 86,3  |
| Medicina I  | 1,4 | ,4    |       | 86,7  |
| Urologia/Ginecologia/Especialidades Cirúrgicas/UTMI | 9   | 3,5   | 3,5   | 90,2  |
| Produção e controlo de gestão                       | 2,8 | ,8    |       | 91,0  |
| Urgência Geral                                      | 18  | 7,1   | 7,1   | 98,0  |
| Recursos Humanos                                    | 4   | 1,6   | 1,6   | 99,6  |
| Central Telefónica                                  | 1,4 | ,4    |       | 100,0 |
| Total   | 255 | 100,0 | 100,0 |       |

**servço classes**

|       |                      | Frequency | Percent | Valid Percent | Cumulative Percent |
|-------|----------------------|-----------|---------|---------------|--------------------|
| Valid | 1 a 15 funcionários  | 52        | 20,4    | 20,4          | 20,4               |
|       | 16 a 30 funcionários | 56        | 22,0    | 22,0          | 42,4               |

|                      |     |       |       |       |
|----------------------|-----|-------|-------|-------|
| 31 a 45 funcionários | 78  | 30,6  | 30,6  | 72,9  |
| 46 a 60 funcionários | 51  | 20,0  | 20,0  | 92,9  |
| 61 a 75 funcionários | 18  | 7,1   | 7,1   | 100,0 |
| Total                | 255 | 100,0 | 100,0 |       |

**Tempo de exercício profissional**

|         |                    | Frequency | Percent | Valid Percent | Cumulative Percent |
|---------|--------------------|-----------|---------|---------------|--------------------|
| Valid   | Menos de 5 anos    | 35        | 13,7    | 14,4          | 14,4               |
|         | Entre 5 e 10 anos  | 69        | 27,1    | 28,4          | 42,8               |
|         | Entre 11 e 15 anos | 33        | 12,9    | 13,6          | 56,4               |
|         | Entre 16 e 20 anos | 28        | 11,0    | 11,5          | 67,9               |
|         | Entre 21 e 25 anos | 28        | 11,0    | 11,5          | 79,4               |
|         | Mais de 25 anos    | 50        | 19,6    | 20,6          | 100,0              |
|         | Total              | 243       | 95,3    | 100,0         |                    |
| Missing | System             | 12        | 4,7     |               |                    |
| Total   |                    | 255       | 100,0   |               |                    |

**Bar Chart**

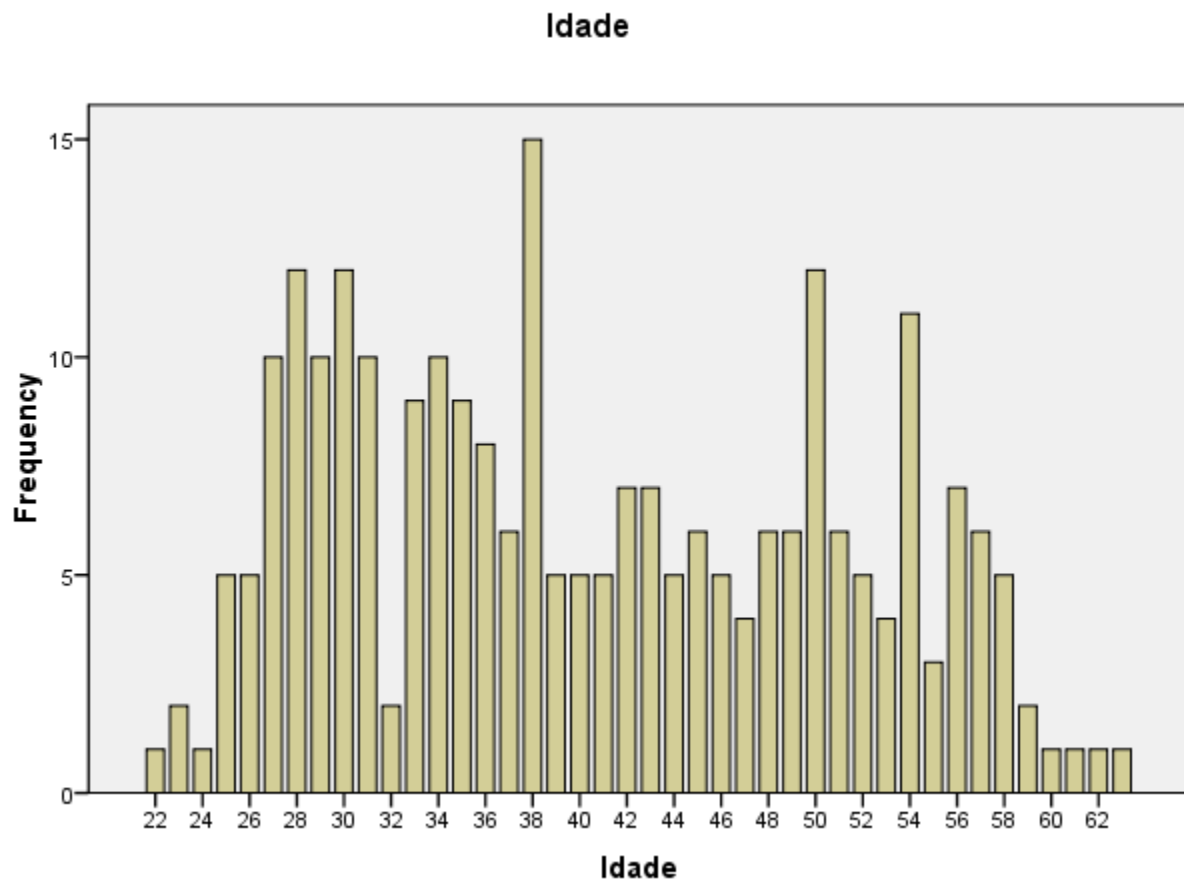

**Idade**

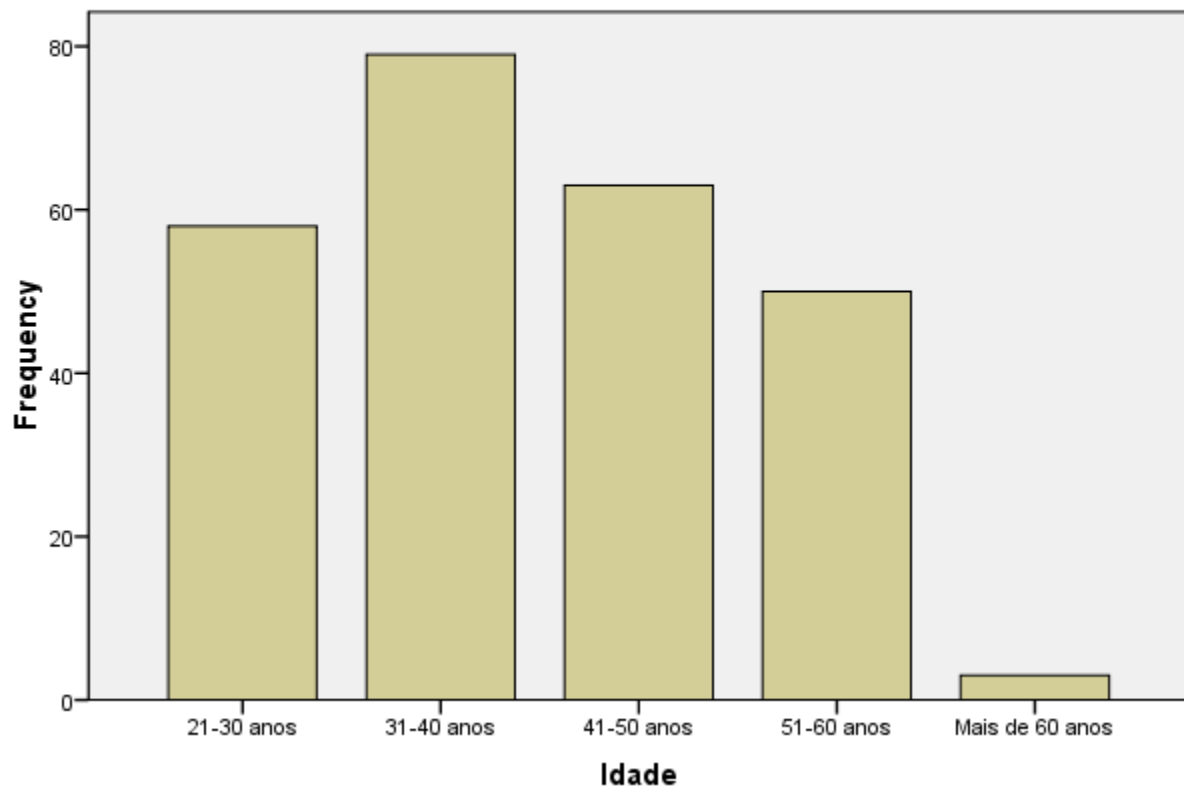

**Género**

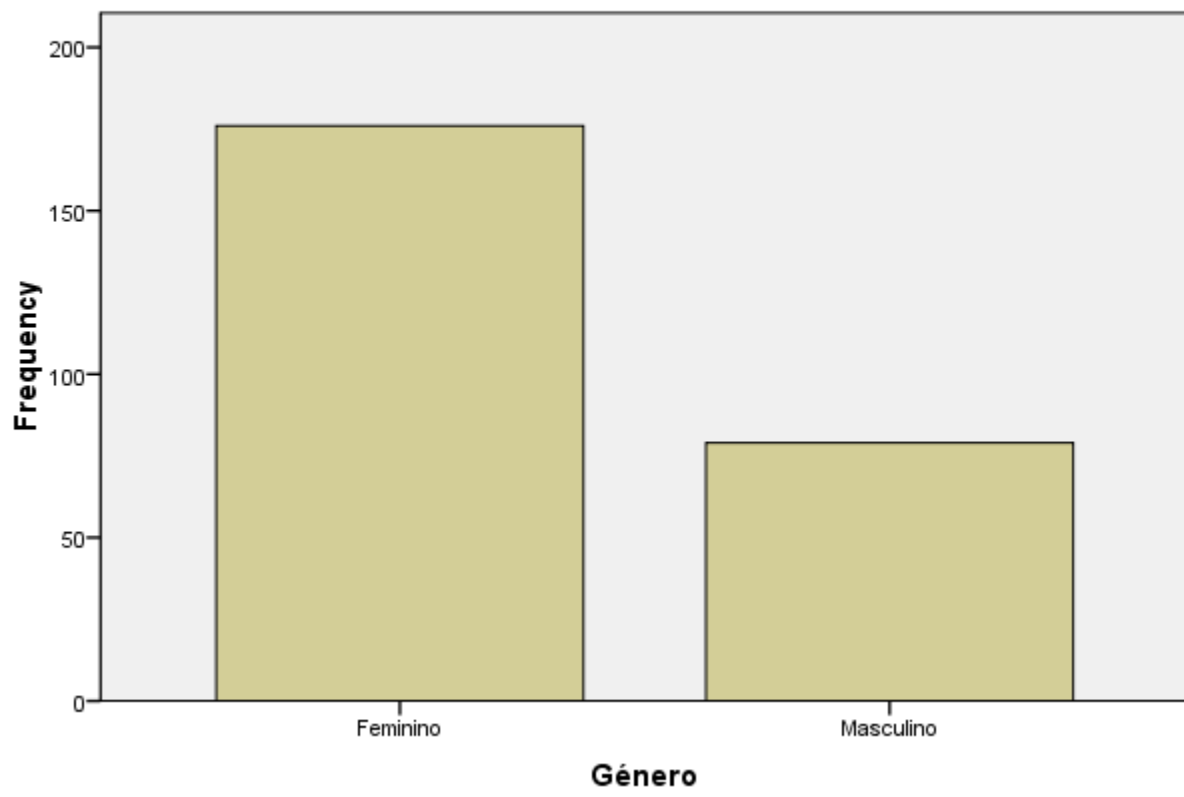



**Estado Civil**

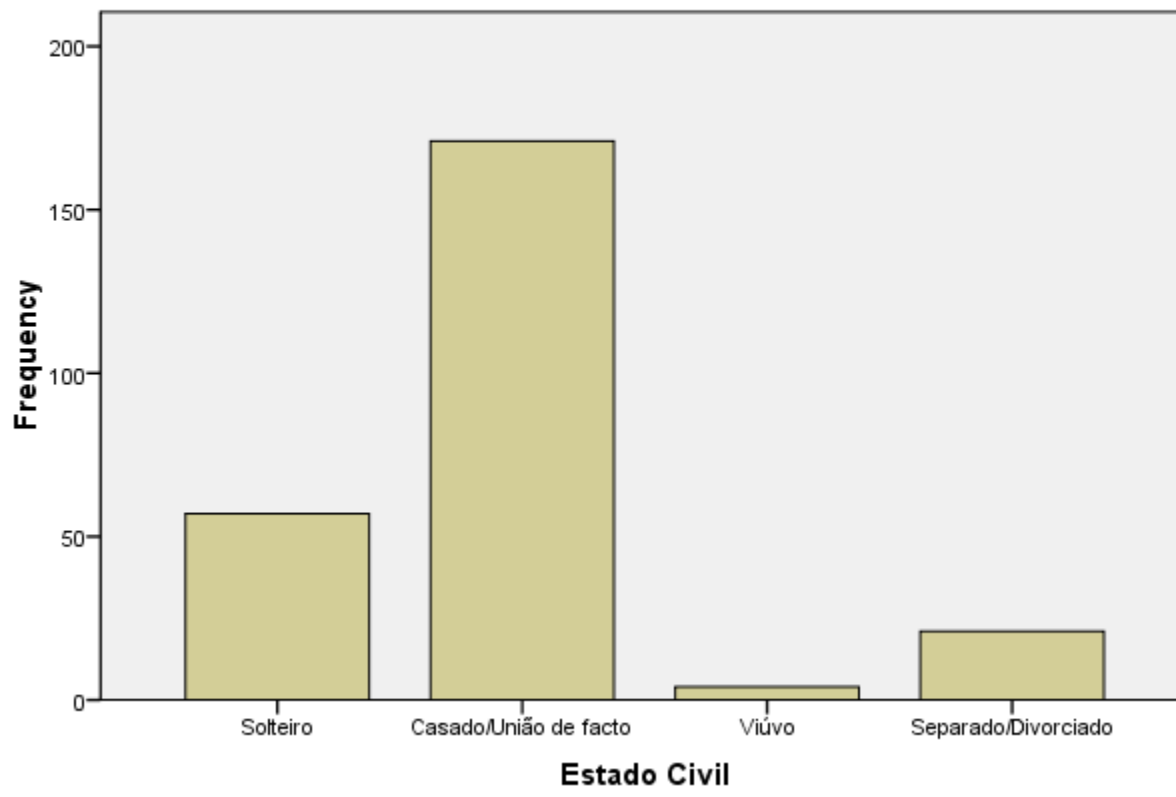

**Escolaridade**

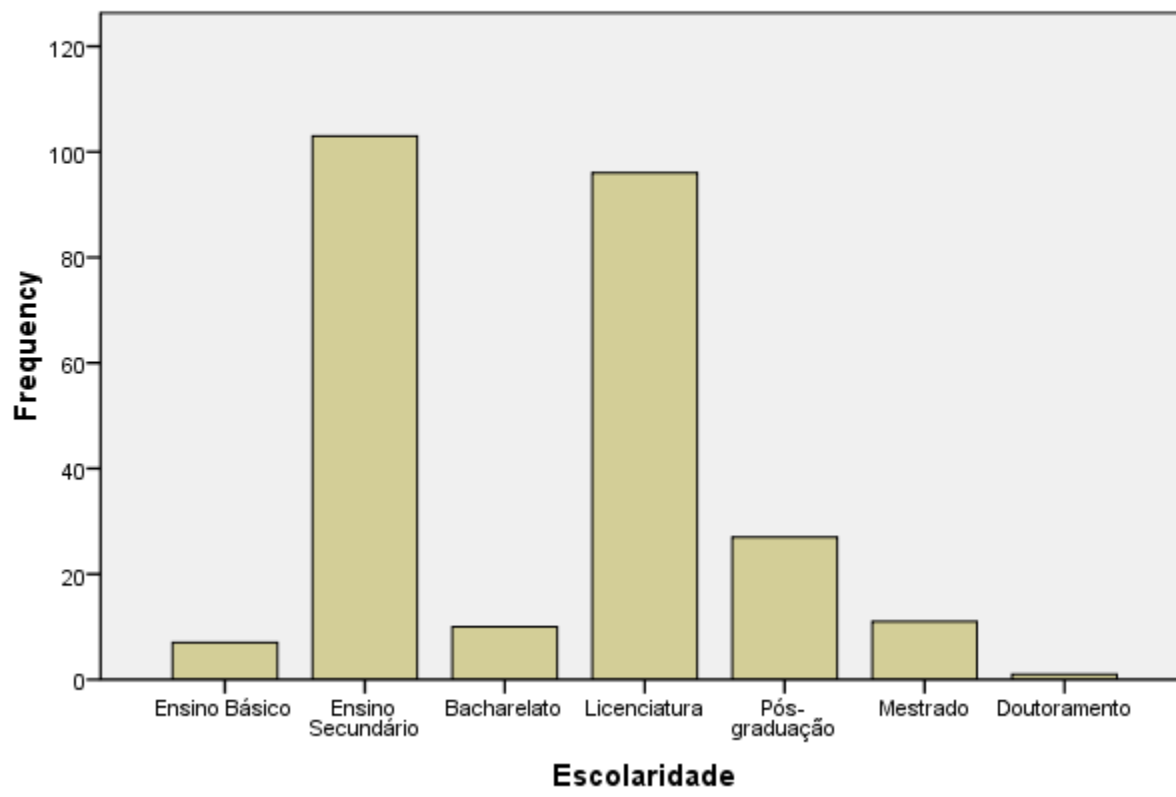

### Profissão

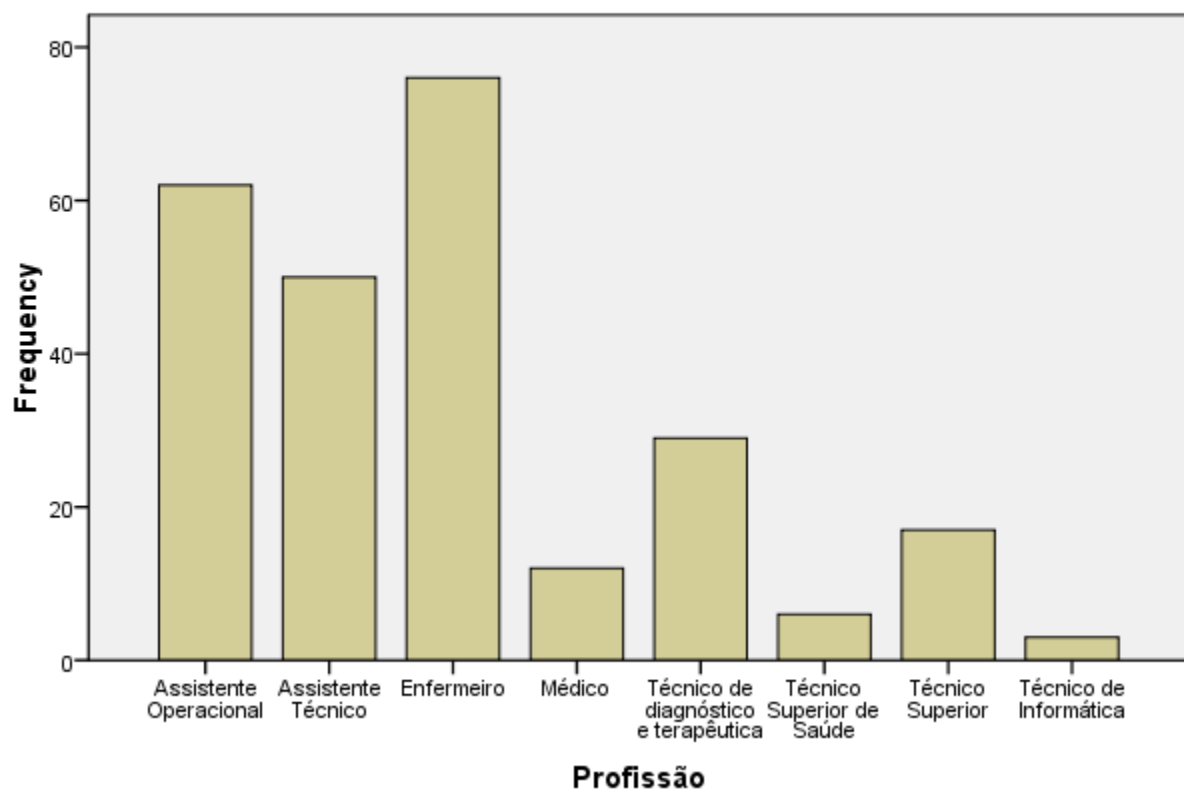

### Serviço

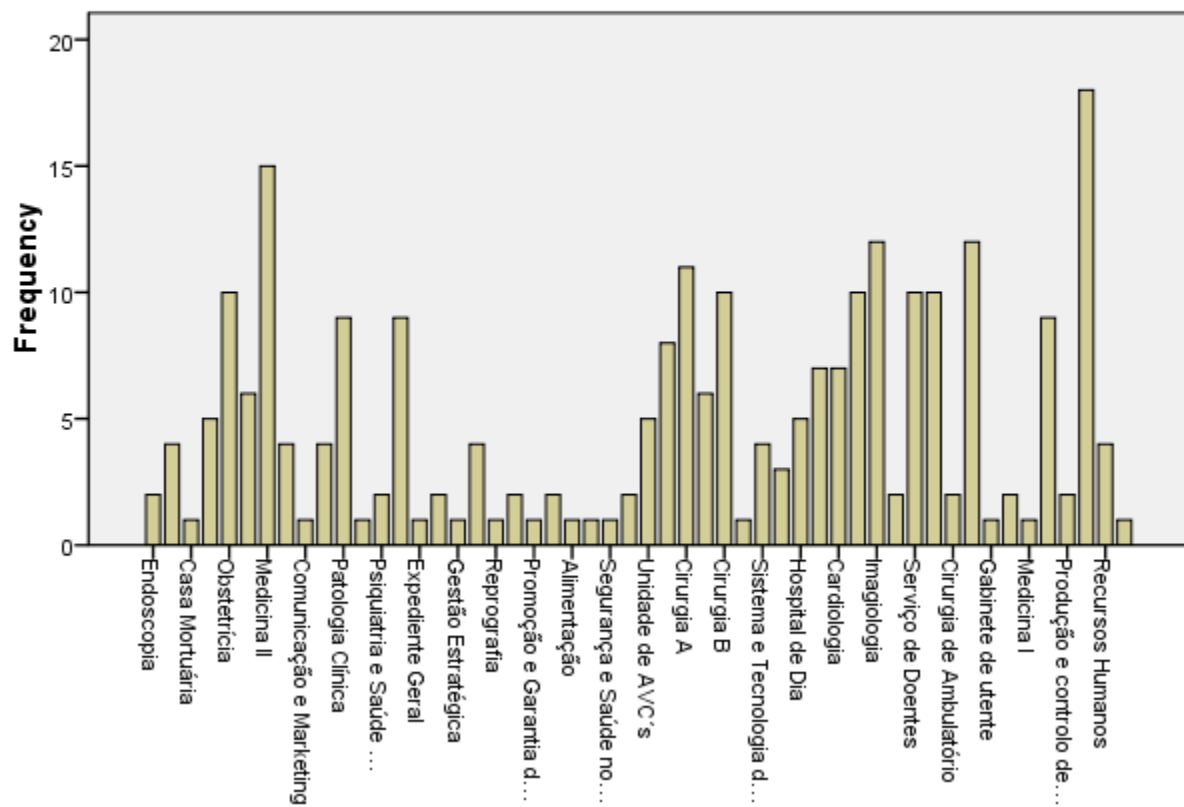

**servço classes**

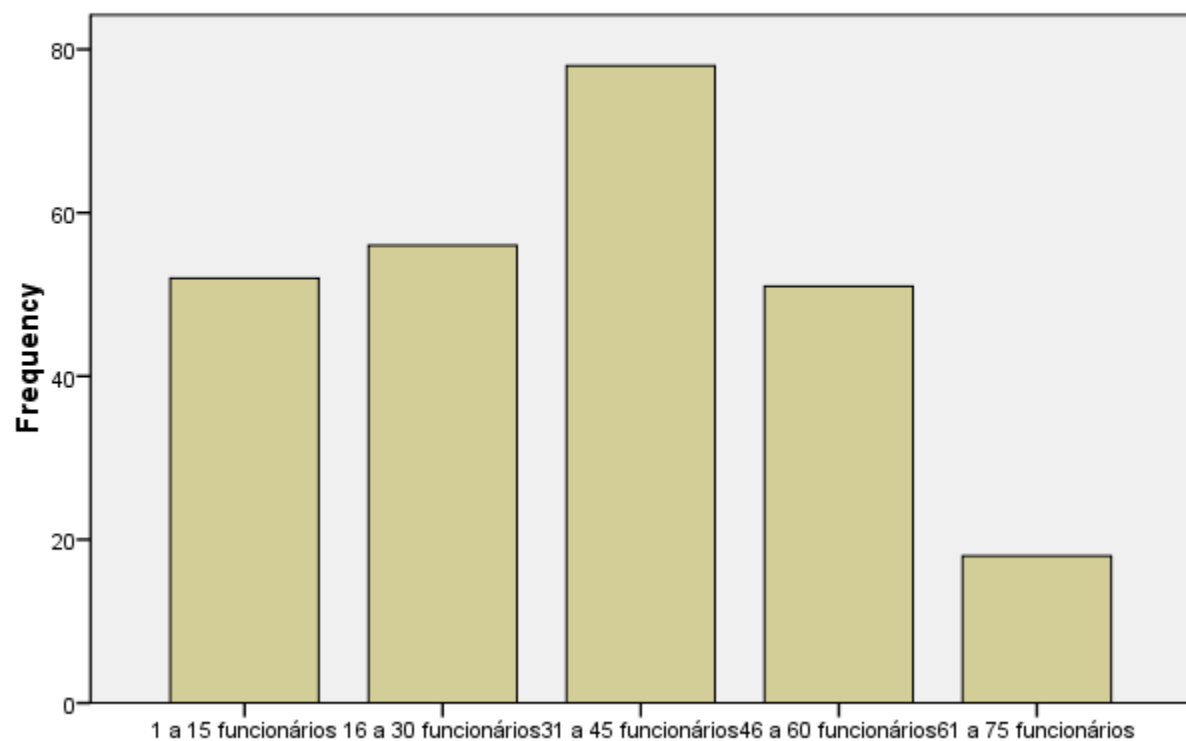

**servço classes**

**Tempo de exercício profissional**

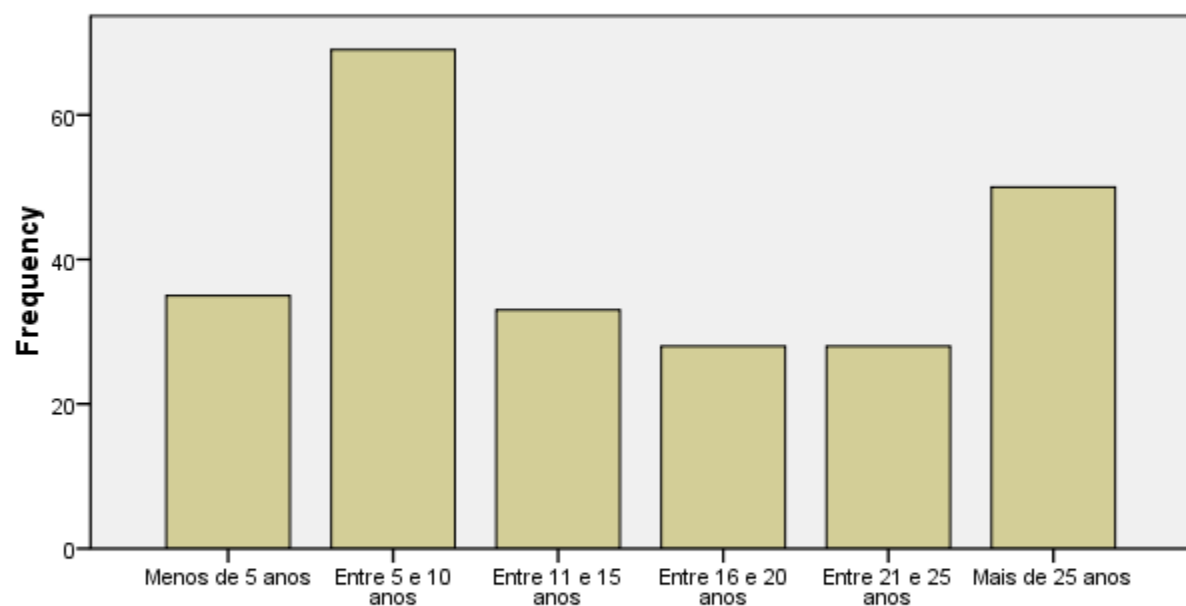

**Tempo de exercício profissional**