

FICHA DE CAMINHO PÚBLICO

Obj ID: 70

Designação:

Extensão: 1550m Localização: Limite entre freguesias de Mourão e da Luz

Características: Terra batida

Elementos notáveis na paisagem:

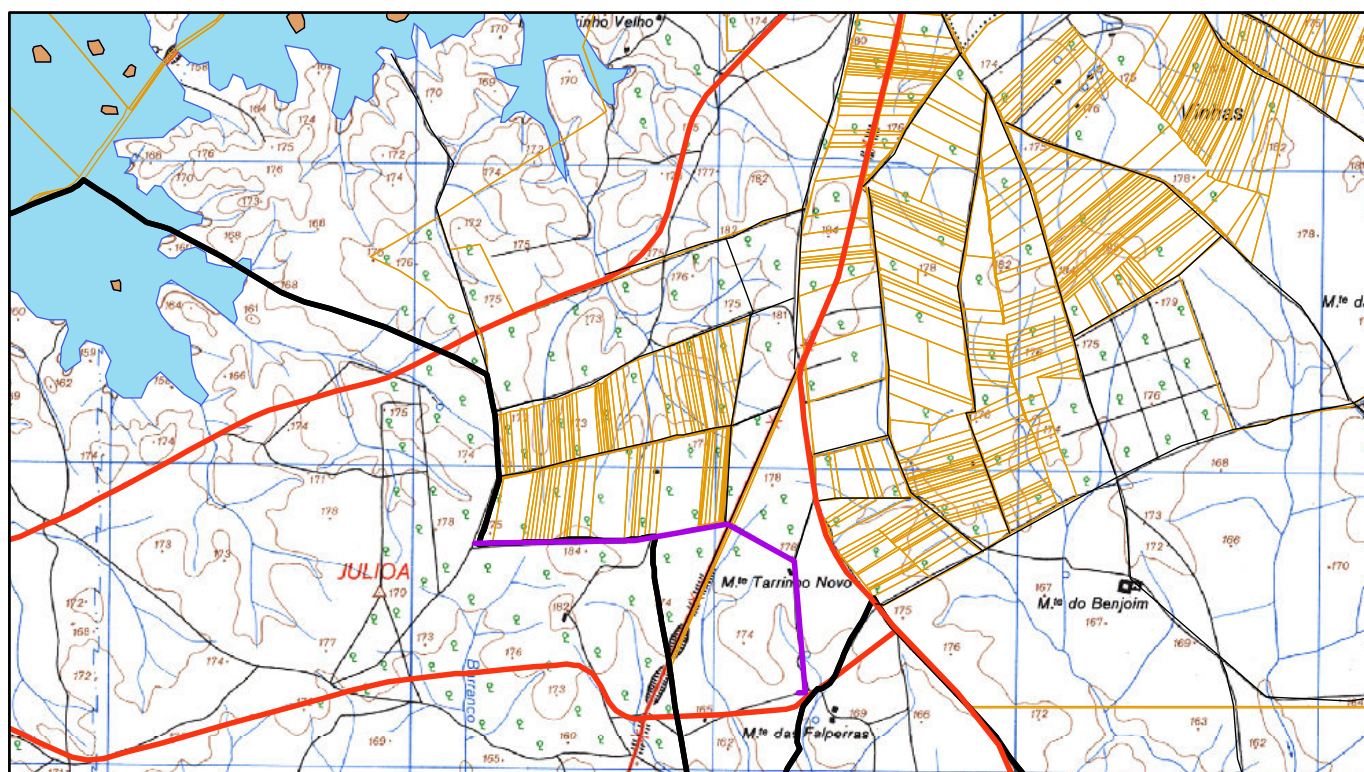

Declaração das testemunhas: Público

1/25 000

Data: 14/10/2011

Assinaturas:

Carlos Manuel Espadeiro Jordão, BI nº 1345447

Joaquim Neves Caeiro, BI nº 4658395

António José Manchinha Sardinha, CC nº 07543839