

FICHA DE CAMINHO PÚBLICO

Obj ID: 39

Designação:

Extensão: 3400m Localização: Junto à fronteira, a sul do posto fronteiriço de S. Leonardo

Características: Terra batida

Elementos notáveis na paisagem:

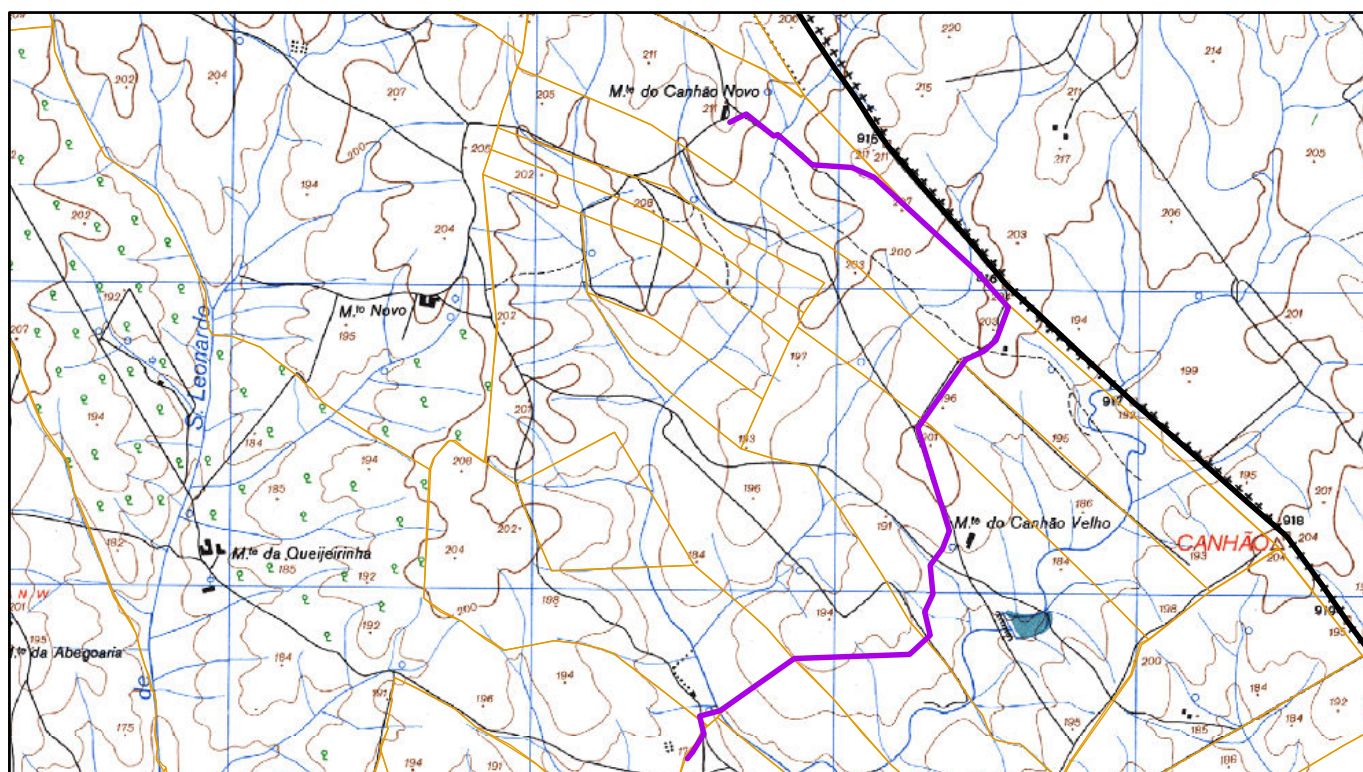

Declaração das testemunhas: Público

1/25 000

Data: 22/11/2011

Assinaturas:

Carlos Manuel Espadeiro Jordão, BI nº 1345447

Joaquim Neves Caeiro, BI nº 4658395

António José Manchinha Sardinha, CC nº 07543839