

**Tabela 2 - Sucesso Global dos alunos do 2ºAno - 1Período(Port)**

Escola	turma	nr alunos	% Sucesso	%Insucesso
Escola A	2A	26	100	0
	2B	17	76	24
	2/3A	2	100	0
Escola B	2A	26	92	8
	2B	24	92	8
Escola C	1/2A	13	100	0
Escola D	1/2A	12	42	58
Escola E	2/3B	18	67	33
Escola F	2B	26	88	12
Escola G	2/3B	8	63	38
	2/3C	10	50	50
Escola H	1/2A	12	100	0

**Total Al.** 194

**Médias** 80,83 19,25

Intervenientes no projeto TurmaMais  
Turmas Controlo

**Tabela 3 - Qualidade do sucesso dos alunos do 2ºAno - 1Período(Port)**

Escola	Turma	Nr alunos	F	NS	S	B	MB	%F	%NS	%S	%B	%MB
Escola A	2A	26	0	0	11	8	7	0,00	0,00	42,31	30,77	26,92
	2B	17	1	3	1	2	10	5,88	17,65	5,88	11,76	58,82
	2/3A	2	0	0	2	0	0	0,00	0,00	100,00	0,00	0,00
Escola B	2A	26	0	2	4	13	7	0,00	7,69	15,38	50,00	26,92
	2B	24	0	2	7	14	1	0,00	8,33	29,17	58,33	4,17
Escola C	1/2A	13	0	0	5	3	5	0,00	0,00	38,46	23,08	38,46
Escola D	1/2A	12	1	6	1	2	2	8,33	50,00	8,33	16,67	16,67
Escola E	2/3B	18	3	3	5	1	6	16,67	16,67	27,78	5,56	33,33
Escola F	2B	26	0	3	11	6	6	0,00	11,54	42,31	23,08	23,08
Escola G	2/3B	8	0	3	1	2	2	0,00	37,50	12,50	25,00	25,00
	2/3C	10	0	5	3	2	0	0,00	50,00	30,00	20,00	0,00
Escola H	1/2A	12	0	0	6	3	3	0,00	0,00	50,00	25,00	25,00

**Total Al.** 194

**Médias** 2,57 16,61 33,51 24,10 23,20

Intervenientes no projeto TurmaMais  
Turmas Controlo

**Tabela 4 - Qualidade do sucesso dos alunos do 2ºAno - 1Período( Tmais - Port)**

Escola	Turma	Nr alunos	F	NS	S	B	MB	%F	%NS	%S	%B	%MB	
Escola A	2A	26	0	0	11	8	7	0,00	0,00	42,31	30,77	26,92	
	2B	17	1	3	1	2	10	5,88	17,65	5,88	11,76	58,82	
Escola B	2A	26	0	2	4	13	7	0,00	7,69	15,38	50,00	26,92	
	2B	24	0	2	7	14	1	0,00	8,33	29,17	58,33	4,17	
<b>Total Al.</b>		<b>93</b>											
								<b>Médias</b>	<b>1,47</b>	<b>8,42</b>	<b>23,19</b>	<b>37,72</b>	<b>29,21</b>

**Tabela 5 - Qualidade do sucesso dos alunos do 2ºAno - 1Período( TControlo - Port)**

Escola	Turma	Nr alunos	F	NS	S	B	MB	%F	%NS	%S	%B	%MB
Escola D	1/2A	12	1	6	1	2	2	8,33	50,00	8,33	16,67	16,67
Escola E	2/3B	18	3	3	5	1	6	16,67	16,67	27,78	5,56	33,33
Escola F	2B	26	0	3	11	6	6	0,00	11,54	42,31	23,08	23,08
Escola H	1/2A	12	0	0	6	3	3	0,00	0,00	50,00	25,00	25,00
<b>Total Al.</b>		<b>68</b>										
								<b>Médias</b>				
								6,25	19,55	32,10	17,57	24,52

**Tabela 6 - Sucesso Global dos alunos do 2ºAno - 2Período(Port)**

Escola	turma	nr alunos	% Sucesso	%Insucesso
Escola A	2A	25	96	4
	2B	18	78	22
	2/3A	2	100	0
Escola B	2A	25	96	4
	2B	26	96	4
Escola C	1/2A	12	92	8
Escola D	1/2A	12	42	58
Escola E	2/3B	19	63	37
Escola F	2B	23	96	4
Escola G	2/3B	8	63	38
	2/3C	10	70	30
Escola H	1/2A	12	92	8

**Total Al.** 192

**Médias** 81,85 18,15

Intervenientes no projeto TurmaMais  
Turmas Controlo

**Tabela 7 - Qualidade do sucesso dos alunos do 2ºAno - 2Período(Port)**

Escola	Turma	Nr alunos	F	NS	S	B	MB	%F	%NS	%S	%B	%MB	
Escola A	2A	25	0	1	10	7	7	0,00	4,00	40,00	28,00	28,00	
	2B	18	1	3	4	2	8	5,56	16,67	22,22	11,11	44,44	
	2/3A	2	0	0	0	2	0	0,00	0,00	0,00	100,00	0,00	
Escola B	2A	25	0	1	5	12	7	0,00	4,00	20,00	48,00	28,00	
	2B	26	0	1	10	8	7	0,00	3,85	38,46	30,77	26,92	
Escola C	1/2A	12	0	1	4	3	4	0,00	8,33	33,33	25,00	33,33	
Escola D	1/2A	12	5	2	1	2	2	41,67	16,67	8,33	16,67	16,67	
Escola E	2/3B	19	4	3	5	0	7	21,05	15,79	26,32	0,00	36,84	
Escola F	2B	23	0	1	7	8	7	0,00	4,35	30,43	34,78	30,43	
Escola G	2/3B	8	0	3	1	3	1	0,00	37,50	12,50	37,50	12,50	
	2/3C	10	0	3	4	2	1	0,00	30,00	40,00	20,00	10,00	
Escola H	1/2A	12	1	0	5	3	3	8,33	0,00	41,67	25,00	25,00	
<b>Total Al.</b>		<b>192</b>											
								<b>Médias</b>	<b>6,38</b>	<b>11,76</b>	<b>26,11</b>	<b>31,40</b>	<b>24,35</b>

Intervenientes no projeto TurmaMais  
 Turmas Controlo

**Tabela 8 - Qualidade do sucesso dos alunos do 2ºAno - 2Período(TMais -Port)**

Escola	Turma	Nr alunos	F	NS	S	B	MB	%F	%NS	%S	%B	%MB	
Escola A	2A	25	0	1	10	7	7	0,00	4,00	40,00	28,00	28,00	
	2B	18	1	3	4	2	8	5,56	16,67	22,22	11,11	44,44	
Escola B	2A	25	0	1	5	12	7	0,00	4,00	20,00	48,00	28,00	
	2B	26	0	1	10	8	7	0,00	3,85	38,46	30,77	26,92	
<b>Total Al.</b>		<b>94</b>											
								<b>Médias</b>	1,39	7,13	30,17	29,47	31,84

**Tabela 9 - Qualidade do sucesso dos alunos do 2ºAno - 2Período(TControlo -Port)**

Escola	Turma	Nr alunos	F	NS	S	B	MB	%F	%NS	%S	%B	%MB
Escola D	1/2A	12	5	2	1	2	2	41,67	16,67	8,33	16,67	16,67
Escola E	2/3B	19	4	3	5	0	7	21,05	15,79	26,32	0,00	36,84
Escola F	2B	23	0	1	7	8	7	0,00	4,35	30,43	34,78	30,43
Escola H	1/2A	12	1	0	5	3	3	8,33	0,00	41,67	25,00	25,00
<b>Total Al.</b>		<b>66</b>										
								<b>Médias</b>				
								17,76	9,20	26,69	19,11	27,24



**Tabela 10 - Sucesso Global dos alunos do 2ºAno - 3Período(Port) / Retenções**

Escola	turma	nr alunos	% Sucesso	%Insucesso	R	%Retidos
Escola A	2A	25	100	0	0	0,00
	2B	18	94	6	1	5,56
	2/3A	2	100	0	0	0,00
Escola B	2A	24	100	0	0	0,00
	2B	26	96	4	1	3,85
Escola C	1/2A	12	92	8	1	8,33
Escola D	1/2A	12	42	58	7	58,33
Escola E	2/3B	19	68	32	6	31,58
Escola F	2B	23	96	4	1	4,35
	2/3B	8	100	0	0	0,00
Escola G	2/3C	10	100	0	0	0,00
	1/2A	12	83	17	0	0,00
<b>Total Al.</b>		<b>191</b>				
		<b>Médias</b>	<b>89,28</b>	<b>10,72</b>		

Intervenientes no projeto TurmaMais  
 Turmas Controlo

**Tabela 11 - Qualidade do sucesso dos alunos do 2ºAno - 3Período(Port) / Retenções**

Escola	Turma	Nr alunos	F	NS	S	B	MB	%F	%NS	%S	%B	%MB	R	%Retidos
Escola A	2A	25	0	0	10	5	10	0,00	0,00	40,00	20,00	40,00	0	0,00
	2B	18	0	1	5	2	10	0,00	5,56	27,78	11,11	55,56	1	5,56
	2/3A	2	0	0	0	2	0	0,00	0,00	0,00	100,00	0,00	0	0,00
Escola B	2A	24	0	0	6	10	8	0,00	0,00	25,00	41,67	33,33	0	0,00
	2B	26	0	1	9	7	9	0,00	3,85	34,62	26,92	34,62	1	3,85
Escola C	1/2A	12	0	1	4	2	5	0,00	8,33	33,33	16,67	41,67	1	8,33
Escola D	1/2A	12	3	4	1	0	4	25,00	33,33	8,33	0,00	33,33	7	58,33
Escola E	2/3B	19	3	3	6	0	7	15,79	15,79	31,58	0,00	36,84	6	31,58
Escola F	2B	23	1	0	7	5	10	4,35	0,00	30,43	21,74	43,48	1	4,35
Escola G	2/3B	8	0	0	4	1	3	0,00	0,00	50,00	12,50	37,50	0	0,00
	2/3C	10	0	0	6	3	1	0,00	0,00	60,00	30,00	10,00	0	0,00
Escola H	1/2A	12	0	2	4	3	3	0,00	16,67	33,33	25,00	25,00	0	0,00

**Total Al. 191**

**Médias 3,76 6,96 31,20 25,47 32,61**

Intervenientes no projeto TurmaMais  
 Turmas Controlo

**Tabela 12 - Qualidade do sucesso dos alunos do 2ºAno - 3Período(Tmais - Port)**

Escola	Turma	Nr alunos	F	NS	S	B	MB	%F	%NS	%S	%B	%MB
Escola A	2A	25	0	0	10	5	10	0,00	0,00	40,00	20,00	40,00
	2B	18	0	1	5	2	10	0,00	5,56	27,78	11,11	55,56
Escola B	2A	24	0	0	6	10	8	0,00	0,00	25,00	41,67	33,33
	2B	26	0	1	9	7	9	0,00	3,85	34,62	26,92	34,62
<b>Total Al.</b>		<b>93</b>										
<b>Médias</b>								<b>0,00</b>	<b>2,35</b>	<b>31,85</b>	<b>24,93</b>	<b>40,88</b>

**Tabela 13 - Qualidade do sucesso dos alunos do 2ºAno - 3Período(TControlo - Port)**

Escola	Turma	Nr alunos	F	NS	S	B	MB	%F	%NS	%S	%B	%MB	
Escola D	1/2A	12	3	4	1	0	4	25,00	33,33	8,33	0,00	33,33	
Escola E	2/3B	19	3	3	6	0	7	15,79	15,79	31,58	0,00	36,84	
Escola F	2B	23	1	0	7	5	10	4,35	0,00	30,43	21,74	43,48	
Escola H	1/2A	12	0	2	4	3	3	0,00	16,67	33,33	25,00	25,00	
<b>Total Al.</b>		<b>66</b>											
								<b>Médias</b>	<b>11,28</b>	<b>16,45</b>	<b>25,92</b>	<b>11,68</b>	<b>34,66</b>

**Tabela 14 - Sucesso Global dos alunos do 2ºAno - Testes Intermédios (Port/Mat)**

Escola	turma	nr alunos	% Sucesso P	% Insucesso P	% Sucesso M	% Insucesso M
Escola A	2A	26	100,00	0,00	96,15	3,85
	2B	19/18	94,74	5,26	83,33	16,67
	2/3A	2	100,00	0,00	100,00	0,00
Escola B	2A	24/23	100,00	0,00	100,00	0,00
	2B	26	100,00	0,00	88,46	11,54
Escola C	1/2A	12	83,33	16,67	83,33	16,67
Escola D	1/2A	7	85,71	14,29	71,43	28,57
Escola E	2/3B	12	83,33	16,67	91,67	8,33
Escola F	2B	23	95,65	4,35	91,30	8,70
Escola G	2/3B	8	100,00	0,00	100,00	0,00
	2/3C	10	100,00	0,00	90,00	10,00
Escola H	1/2A	12	100,00	0,00	91,67	8,33
<b>Total Al.</b>		<b>181/179</b>				
		<b>Médias</b>	<b>95,23</b>	<b>4,77</b>	<b>90,61</b>	<b>9,39</b>

Intervenientes no projeto TurmaMais  

 Turmas Controlo

**Tabela 15 - Qualidade do sucesso dos alunos do 2ºAno - Testes Intermédios (Port)**

Escola	Turma	Nr alunos	F	NS	S	B	MB	%F	%NS	%S	%B	%MB
Escola A	2A	26	0	0	1	13	12	0,00	0,00	3,85	50,00	46,15
	2B	19	1	0	5	7	6	5,26	0,00	26,32	36,84	31,58
	2/3A	2	0	0	1	1	0	0,00	0,00	50,00	50,00	0,00
Escola B	2A	24	0	0	3	8	13	0,00	0,00	12,50	33,33	54,17
	2B	26	0	0	6	16	4	0,00	0,00	23,08	61,54	15,38
Escola C	1/2A	12	0	2	3	5	2	0,00	16,67	25,00	41,67	16,67
Escola D	1/2A	7	1	0	1	4	1	14,29	0,00	14,29	57,14	14,29
Escola E	2/3B	12	0	2	3	7	0	0,00	16,67	25,00	58,33	0,00
Escola F	2B	23	0	1	11	10	1	0,00	4,35	47,83	43,48	4,35
	2/3B	8	0	0	1	4	3	0,00	0,00	12,50	50,00	37,50
Escola G	2/3C	10	0	0	1	4	5	0,00	0,00	10,00	40,00	50,00
	1/2A	12	0	0	3	6	3	0,00	0,00	25,00	50,00	25,00

**Total Al.** 181

**Médias** 1,63 3,14 22,95 47,69 24,59

Intervenientes no projeto TurmaMais  
Turmas Controlo

**Tabela 16 - Qualidade do sucesso dos alunos do 2ºAno - Testes Intermédios (Mat)**

Escola	Turma	Nr alunos	F	NS	S	B	MB	%F	%NS	%S	%B	%MB	
Escola A	2A	26	0	1	5	16	4	0,00	3,85	19,23	61,54	15,38	
	2B	18	0	3	4	7	4	0,00	16,67	22,22	38,89	22,22	
	2/3A	2	0	0	2	0	0	0,00	0,00	100,00	0,00	0,00	
Escola B	2A	23	0	0	7	15	1	0,00	0,00	30,43	65,22	4,35	
	2B	26	0	3	11	12	0	0,00	11,54	42,31	46,15	0,00	
Escola C	1/2A	12	0	2	5	4	1	0,00	16,67	41,67	33,33	8,33	
Escola D	1/2A	7	0	2	4	1	0	0,00	28,57	57,14	14,29	0,00	
Escola E	2/3B	12	0	1	3	8	0	0,00	8,33	25,00	66,67	0,00	
Escola F	2B	23	0	2	12	8	1	0,00	8,70	52,17	34,78	4,35	
Escola G	2/3B	8	0	0	2	5	1	0,00	0,00	25,00	62,50	12,50	
	2/3C	10	1	0	1	6	2	10,00	0,00	10,00	60,00	20,00	
Escola H	1/2A	12	0	1	3	3	5	0,00	8,33	25,00	25,00	41,67	
<b>Total Al.</b>		<b>179</b>											
								<b>Médias</b>	<b>0,83</b>	<b>8,55</b>	<b>37,51</b>	<b>42,36</b>	<b>10,73</b>

Intervenientes no projeto TurmaMais  
 Turmas Controlo

**Tabela 17 - Qualidade do sucesso dos alunos do 2ºAno - Testes Intermédios (Tmais - Port/Mat)**

**Português:**

Escola	Turma	Nr alunos	F	NS	S	B	MB	%F	%NS	%S	%B	%MB	
Escola A	2A	26	0	0	1	13	12	0,00	0,00	3,85	50,00	46,15	
	2B	19	1	0	5	7	6	5,26	0,00	26,32	36,84	31,58	
Escola B	2A	24	0	0	3	8	13	0,00	0,00	12,50	33,33	54,17	
	2B	26	0	0	6	16	4	0,00	0,00	23,08	61,54	15,38	
<b>Total Al.</b>		<b>95</b>											
								<b>Médias</b>	1,32	0,00	16,43	45,43	36,82

**Matemática:**

Escola	Turma	Nr alunos	F	NS	S	B	MB	%F	%NS	%S	%B	%MB	
Escola A	2A	26	0	1	5	16	4	0,00	3,85	19,23	61,54	15,38	
	2B	18	0	3	4	7	4	0,00	16,67	22,22	38,89	22,22	
Escola B	2A	23	0	0	7	15	1	0,00	0,00	30,43	65,22	4,35	
	2B	26	0	3	11	12	0	0,00	11,54	42,31	46,15	0,00	
<b>Total Al.</b>		<b>93</b>											
								<b>Médias</b>	0,00	8,01	28,55	52,95	10,49



**Tabela 18 - Qualidade do sucesso dos alunos do 2ºAno - Testes Intermédios (TControlo - Port/Mat)**

**Português:**

Escola	Turma	Nr alunos	F	NS	S	B	MB	%F	%NS	%S	%B	%MB	
Escola D	1/2A	7	1	0	1	4	1	14,29	0,00	14,29	57,14	14,29	
Escola E	2/3B	12	0	2	3	7	0	0,00	16,67	25,00	58,33	0,00	
Escola F	2B	23	0	1	11	10	1	0,00	4,35	47,83	43,48	4,35	
Escola H	1/2A	12	0	0	3	6	3	0,00	0,00	25,00	50,00	25,00	
<b>Total Al.</b>		<b>54</b>											
								<b>Médias</b>	3,57	5,25	28,03	52,24	10,91

**Matemática:**

Escola	Turma	Nr alunos	F	NS	S	B	MB	%F	%NS	%S	%B	%MB	
Escola D	1/2A	7	0	2	4	1	0	0,00	28,57	57,14	14,29	0,00	
Escola E	2/3B	12	0	1	3	8	0	0,00	8,33	25,00	66,67	0,00	
Escola F	2B	23	0	2	12	8	1	0,00	8,70	52,17	34,78	4,35	
Escola H	1/2A	12	0	1	3	3	5	0,00	8,33	25,00	25,00	41,67	
<b>Total Al.</b>		<b>54</b>											
								<b>Médias</b>	0,00	13,48	39,83	35,18	11,50

**Tabela 19** - Caracterização Social/Económica/Educativa dos alunos - Escola A - 2A

Nome do Aluno	Sexo	Idade	Repetente?	NEE?	A escola situa-se na localidade onde mora o aluno?	Tempo gasto no percurso de casa à escola (em minutos)	ASE	Habilitação do Pai	Habilitação da Mãe	Frequência Pre-Escolar	Nº Vezes Freq T+	(2012/13) Nível LP_3ºP	(2012/13) Nível Mat_3ºP	(2012/13) Nível EstMeio 3ºP	(2012/13) Total de Faltas (3º P)	(2011/12) Nível LP_3ºP	(2011/12) Nível Mat_3ºP	(2011/12) Nível EstMeio 3ºP
Aluno 1	2	8	2	2	1	5	3	4	4	1	1	4	3	4	6	3	3	3
Aluno 2	2	7	2	2	1	5	3	4	4	1					43			
Aluno 3	2	7	2	2	1	10	1	4	4	1	1	3	3	4	0	3	3	3
Aluno 4	1	7	2	2	1	15	3	5	5	1	1	5	5	5	0	5	5	5
Aluno 5	2	7	2	2	1	5	3	4	4	1	1	3	3	4	0	3	3	3
Aluno 6	2	8	2	2	1	5	1	3	3	1	1	5	5	5	0	5	5	5
Aluno 7	1	7	2	2	1	15	3	4	3	1	1	4	4	4	0	4	4	4
Aluno 8	1	7	2	2	1	5	3	3	4	1	1	3	5	5	1	3	4	4
Aluno 9	1	8	2	2	1	10	3	5	4	1	1	5	5	5	0	5	5	5
Aluno 10	2	8	2	2	1	15	3	3	4	1	2	3	3	3	15	3	3	3
Aluno 11	1	7	2	2	1	5	1	3	3	1	1	3	3	3	0	3	3	3
Aluno 12	1	8	2	2	1	10	3	4	4	1	1	4	5	5	0	4	5	5
Aluno 13	2	7	2	2	1	5	1	2	2	1	2	3	2	3	0	3	2	3
Aluno 14	2	7	2	2	1	5	1	1	2	1	1	5	5	5	0	5	5	5
Aluno 15	2	7	2	2	1	5	1	5	4	1	1	3	3	3	2	3	3	3
Aluno 16	1	7	2	2	2	20	3	5	5	1	1	5	5	5	1	5	5	5
Aluno 17	1	7	2	2	1	5	3	5	5	1	1	5	5	5	4	5	5	4
Aluno 18	2	7	2	2	1	5	3	5	4	1	1	4	3	4	1	3	3	3
Aluno 19	2	7	2	2	1	5	3	4	4	1	1	4	4	4	0	4	4	4
Aluno 20	1	7	2	2	1	5	3	4	5	1	1	4	4	5	5	4	4	4
Aluno 21	1	9	1	2	1	10	2	2	2	2	1	3	3	3	2	3	3	3
Aluno 22	2	7	2	2	1	15	3	5	5	1	1	5	5	5	0	5	5	5
Aluno 23	2	7	2	2	1	5	3	4	5	1	1	5	5	5	0	5	5	5
Aluno 24	2	7	2	2	1	10	3	4	4	1	1	5	5	5	0	5	5	5
Aluno 25	2	7	2	2	1	5	1	4	4	1	1	3	3	3	1	3	3	3
Aluno 26	2	7	2	2	1	5	3	4	5	1	1	5	5	5	0	5	5	5

**Tabela 20** - Caracterização Social/Económica/Educativa dos alunos - Escola A - 2B

Nome do Aluno	Sexo	Idade	Repetente?	NEE?	A escola situa-se na localidade onde mora o aluno?	Tempo gasto no percurso de casa à escola (em minutos)	ASE	Habilitação do Pai	Habilitação da Mãe	Frequência a Pré-Escolar	Nº Vezes Freq T+	(2012/13)	(2012/13)	(2012/13)	(2012/13)	(2011/12)	(2011/12)	(2011/12)
												Nível LP_3ºP	Nível Mat_3ºP	Nível EstMeio 3ºP	Total de Faltas (3º P)	Nível LP_3ºP	Nível Mat_3ºP	Nível EstMeio 3ºP
Aluno 1	2	8	2	2	1	5	3	3	5	1	1	5	5	5	1	5	5	5
Aluno 2	1	9	2	1	1	10	2	1	1	1	2	3	3	3	2	3	3	3
Aluno 3	2	9	2	2	1	5	2	4	4	1	1	5	5	5	1	5	5	5
Aluno 4	1	9	2	2	1	15	3	5	5	1	1	4	4	4	2	4	4	4
Aluno 5	2	8	2	2	1	2	3	5	4	1	1	5	4	5	0	4	4	4
Aluno 6	1	8	2	2	1	10	3	5	5	1	2	3	3	3	2	3	3	3
Aluno 7	2	9	2	2	1	10	3	5	5	1	1	5	5	5	0	5	5	5
Aluno 8	2	8	2	2	1	2	3	4	4	1	1	5	4	5	0	4	4	4
Aluno 9	2	8	2	2	1	3	2	4	4	1	1	5	5	5	11	4	4	4
Aluno 10	2	8	2	2	1	10	3	4	5	1	1	4	4	5	8	4	4	4
Aluno 11	1	9	2	2	1	5	1	4	4	1	1	5	4	5	3	4	4	4
Aluno 12	2	8	2	2	1	5	3	5	5	1	1	5	5	5	2	5	5	5
Aluno 13	1	8	2	2	2	15	1	1	1	1	1	3	3	3	5	3	3	3
Aluno 14	1	8	2	2	1	10	3	4	4	1	1	3	3	3	0	3	3	3
Aluno 15	1	8	2	2	1	10	3	5	5	1	1	5	4	5	7	4	4	4
Aluno 16	1	10	1	1	2	15	2	3	3	1	2	3	3	3	5	3	3	3
Aluno 17	1	8	2	2	1	10	3	3	3	1	1	3	3	3	0	3	3	3
Aluno 18	1	9	2	2	1	3	3	3	1	1	1	5	5	5	1	5	5	5
Aluno 19	1	10	2	2	1	5	1	2	2	1	2	2	2	2	1	2	2	2
Aluno 20	1	8	2	2	1	10	3	4	4	1	2	3	3	3	0	3	3	3

**Tabela 21** - Caraterização Social/Económica/Educativa dos alunos - Escola B - 2A

Nome do Aluno	Sexo	Idade	Repetente?	NEE?	A escola situa-se na localidade onde mora o aluno?	Tempo gasto no percurso de casa à escola (em minutos)	ASE	Habilitação do Pai	Habilitação da Mãe	Frequência a Pré-Escolar	Nº vezes Freq T+	(2012/13)	(2012/13)	(2012/13)	(2012/13)	(2011/12)	(2011/12)	(2011/12)
												Nível LP_3ºP	Nível Mat_3ºP	Nível EstMeio 3ºP	Total de Faltas (3º P)	Nível LP_3ºP	Nível Mat_3ºP	Nível EstMeio 3ºP
Aluno 1	2	7	2	2	1	5	3	3	5	1	1	4	4	5	3	5	4	5
Aluno 2	1	7	2	2	1	5	3	5	5	1	1	5	5	5	2	5	5	5
Aluno 3	2	7	2	2	2	15	3	3	5	1	1	5	5	5	0	5	5	5
Aluno 4	1	8	2	2	1	5	2	3	3	1	1	4	3	4	0	4	4	4
Aluno 5	2	7	2	2	1	5	3	3	3	1	1	5	5	5	9	5	5	5
Aluno 6	2	8	2	2	1	5	3	4	5	1	1	5	5	5	2	5	5	5
Aluno 7	1	7	2	2	1	1	3	4	5	1	1	4	5	5	2	4	5	4
Aluno 8	1	7	2	2	2	15	3	2	3	1	2	3	3	4	0	3	3	4
Aluno 9	1	8	1	2	2	15	3	2	4	1	1	3	3	3	4	2	2	3
Aluno 10	1	7	2	2	1	1	3	4	5	1	1	4	5	5	0	4	5	4
Aluno 11	2	7	2	2	2	20	3	5	5	1	1	4	4	4	2	4	4	5
Aluno 12	2	7	2	2	1	5	3	3	4	1	1	4	5	5	5	5	5	5
Aluno 13	1	7	2	2	1	5	1	1	1	1	1	3	3	4	9	4	3	4
Aluno 14	1	7	2	2	1	5	3	2	4	1	1	4	4	4	2	4	4	5
Aluno 15	1	8	2	2	2	20	2	3	3	1	1	5	4	4	3	5	5	5
Aluno 16	1	7	2	2	1	5	1	1	1	1	2	3	3	4	3	3	3	5
Aluno 17	2	7	2	2	1	5	3	4	3	1	2	3	3	3	9	3	3	4
Aluno 18	2	8	2	2	1	5	3	4	4	1	1	4	4	5	11	5	5	5
Aluno 19	2	7	2	2	1	5	3	5	5	1	1	4	3	4	0	5	4	5
Aluno 20	2	7	2	2	1	5	2	4	5	1	1	5	5	5	4	5	5	5
Aluno 21	1	7	2	2	1	5	3	4	3	1	1	5	5	5	3	5	5	5
Aluno 22	1	7	2	2	1	5	3	4	5	1	1	5	5	5	5	5	5	5
Aluno 23	2	7	2	2	1	5	3	2	5	1	1	3	3	4	5	4	4	5
Aluno 24	1	8	2	2	1	5	3	4	5	1	1	4	4	5	4	5	5	5

**Tabela 22 - Caracterização Social/Económica/Educativa dos alunos - Escola B - 2B**

Nome do Aluno	Sexo	Idade	Repetent e?	NEE?	A escola situa-se na localidade onde mora o aluno?	Tempo gasto no percurso de casa à escola (em minutos)	ASE	Habilitação do Pai	Habilitação da Mãe	Frequencia Pre-Escolar	Nº Vezes Freq T+	(2012/13) Nível LP_3ºP	(2012/13)	(2012/13)	(2012/13)	(2011/12)	(2011/12)	(2011/12)
													Nível Mat_3ºP	Nível EstMeio 3ºP	Total de Faltas (3º P)	Nível LP_3ºP	Nível Mat_3ºP	Nível EstMeio 3ºP
Aluno 1	1	8	2	2	2	30	2	1	4	1	1	5	4	4	0	5	5	5
Aluno 2	2	7	2	2	1	5	1	4	4	1	1	5	5	5	2	5	5	5
Aluno 3	2	7	2	2	1	10	3	3	3	1	1	4	5	5	0	5	5	4
Aluno 4	2	9	1	2	1	5	3	2	2	1	2	1	1	2	4	2	2	3
Aluno 5	2	7	2	2	1	5	2	1	1	1	1	3	3	3	1	3	3	4
Aluno 6	1	7	2	2	2	15	3	2	2	1	1	3	3	4	3	3	3	4
Aluno 7	1	7	2	2	2	20	3	3	3	1	1	4	4	5	0	5	5	5
Aluno 8	1	7	2	2	1	5	2	4	4	1	1	5	5	5	1	5	5	4
Aluno 9	2	7	2	2	1	5	3	4	5	1	1	5	4	4	2	5	5	5
Aluno 10	1	7	2	2	1	5	3	5	5	1	1	5	5	5	1	5	5	5
Aluno 11	1	7	2	2	1	5	3	2	4	1	1	4	4	4	2	4	3	4
Aluno 12	1	7	2	2	1	5	3	5	5	1	1	5	5	5	0	5	5	5
Aluno 13	2	7	2	2	1	5	3	3	4	1	1	3	3	3	0	3	3	4
Aluno 14	1	7	2	2	1	5	3	5	5	1	1	4	5	5	0	5	4	5
Aluno 15	2	7	2	2	1	5	3	5	5	1	1	4	5	5	0	5	5	5
Aluno 16	1	7	2	2	1	5	1	1	3	1	2	2	3	3	0	3	3	3
Aluno 17	2	7	2	2	2	15	1	1	1	1	1	4	4	4	0	5	5	5
Aluno 18	2	8	2	2	2	20	3	1	2	1	1	5	4	5	0	5	4	5
Aluno 19	1	7	2	2	1	5	3	4	4	1	1	5	5	5	0	5	5	5
Aluno 20	1	8	2	2	1	5	3	2	4	1	1	5	4	5	0	5	5	5
Aluno 21	2	7	2	2	1	5	3	3	3	1	1	3	4	4	1	4	4	4
Aluno 22	1	7	2	2	2	15	3	2	4	1	1	3	3	3	0	3	3	4
Aluno 23	1	7	2	2	2	20	3	2	2	1	1	4	4	5	4	4	4	4
Aluno 24	1	7	2	2	1	5	3	4	5	1	1	3	3	3	0	4	4	4
Aluno 25	2	7	2	2	1	5	3	1	1	1	2	3	3	3	0	3	3	3
Aluno 26	2	7	2	2	2	10	3	4	5	1	2	3	3	3	0	3	3	4

**Tabela 23** - Caraterização Social/Económica/Educativa dos alunos - Escola D - 1/2A (Turma Controlo)

Nome do Aluno	Sexo	Idade	Repentente?	NEE?	A escola situa-se na localidade onde mora o aluno?	Tempo gasto no percurso de casa à escola (em minutos)	ASE	Habilitação do Pai	Habilitação da Mãe	Frequência Pre-Escolar	(2012/13) Nível LP_3ºP	(2012/13) Nível Mat_3ºP	(2012/13) Nível EstMeio 3ºP	(2012/13) Total de Faltas (3º P)	(2011/12)	(2011/12)	(2011/12)
															Nível LP_3ºP	Nível Mat_3ºP	Nível EstMeio 3ºP
Aluno 1	1	7	2	2	2	30	3	1	3	1	5	4	4	1	4	4	4
Aluno 2	2	8	2	2	1	5	1	1	1	2	2	1	2	3	2	2	2
Aluno 3	2	7	2	2	1	2	1	3	4	1	5	4	4	1	5	4	5
Aluno 4	1	8	1	2	1	5	1	1	1	1	1	2	2	1	2	1	3
Aluno 5	1	7	2	2	1	5	3	4	4	1	5	5	5	1	5	4	5
Aluno 6	2	8	2	2	1	5	1	1	1	2	2	1	2	1	1	2	3
Aluno 7	2	7	2	2	2	30	2	2	2	1	2	1	3	1	2	2	3
Aluno 8	1	7	2	2	1	2	2	2	3	1	3	4	4	0	3	3	3
Aluno 9	1	8	2	2	1	5	1	1	2	1	1	2	4	7	2	2	3
Aluno 10	1	8	1	2	1	5	1	1	1	1	2	1	2	2	1	2	3
Aluno 11	1	8	1	2	1	5	1	1	1	1	1	2	2	2	1	2	3
Aluno 12	2	7	2	2	2	30	3	1	5	1	5	5	5	0	5	4	5

**Tabela 24** - Caracterização Social/Económica/Educativa dos alunos - Escola E - 2/3B (Turma Controlo)

Nome do Aluno	Sexo	Idade	Repetente?	NEE?	A escola situa-se na localidade onde mora o aluno?	Tempo gasto no percurso de casa à escola (em minutos)	ASE	Habilitação do Pai	Habilitação da Mãe	Frequência Pre-Escolar	(2012/13)	(2012/13)	(2012/13)	(2012/13) Total de Faltas (3º P)	(2011/12)	(2011/12)	(2011/12)
											Nível LP_3ºP	Nível Mat_3ºP	Nível EstMeio 3ºP		Nível LP_3ºP	Nível Mat_3ºP	Nível EstMeio 3ºP
Aluno 1	1	8	2	2	1	10	3	5	5	1	4	4	4	0	4	4	4
Aluno 2	1	10	1	2	1	10	1	1	1	2	1	1	1	20	1	1	1
Aluno 3	2	10	1	2	1	10	3	1	1	2	2	2	2	10	2	2	2
Aluno 4	2	8	2	2	1	10	1	2	3	1	3	3	3	2	3	3	3
Aluno 5	1	8	2	2	1	10	3	4	4	1	1	1	1	0	2	2	2
Aluno 6	2	8	2	2	1	10	3	2	4	1	5	5	5	2	5	5	5
Aluno 7	2	8	2	2	1	10	1	1	1	2	2	2	2	30	2	2	2
Aluno 8	2	8	2	2	1	10	1	2	1	1	3	3	3	1	3	3	3
Aluno 9	2	8	2	2	1	10	1	1	3	1	3	3	3	2	3	3	3
Aluno 10	1	8	2	1	1	10	3	5	3	1	1	1	1	30	1	1	1
Aluno 11	2	8	2	2	1	10	3	2	3	1	5	5	5	0	5	5	5
Aluno 12	2	8	2	2	1	10	3	4	4	1	5	5	5	0	5	5	5
Aluno 13	1	10	1	2	1	10	1	1	1	2	1	1	1	30	1	1	1
Aluno 14	2	8	2	2	1	10	3	3	3	1	3	3	3	0	3	3	3
Aluno 15	1	8	2	2	1	10	3	5	3	1	4	4	4	0	4	4	4
Aluno 16	1	8	2	2	1	10	3	3	4	1	4	4	4	8	3	3	3
Aluno 17	2	8	2	2	1	10	1	3	4	1	5	5	5	0	5	5	5
Aluno 18	2	8	2	2	1	10	2	1	3	1	3	3	3	2	3	3	3
Aluno 19	1	8	2	2	1	10	3	1	2	1	a)	a)	a)	0	a)	a)	a)

a) Aluno Ucrâniano - Começou a frequentar a escola no meio do 3P (Início de Abril)

**Tabela 25** - Caracterização Social/Económica/Educativa dos alunos - Escola F - 2B (Turma Controlo)

Nome do Aluno	Sexo	Idade	Repente ?	NEE?	A escola situa-se na localidade onde mora o aluno?	Tempo gasto no percurso de casa à escola (em minutos)	ASE	Habilitação do Pai	Habilitação da Mãe	Frequência Pre-Escolar	(2012/13)	(2012/13)	(2012/13)	(2012/13) Total de Faltas (3º P)	(2011/12)	(2011/12)	(2011/12)
											Nível LP_3ºP	Nível Mat_3ºP	Nível EstMeio 3ºP		Nível LP_3ºP	Nível Mat_3ºP	Nível EstMeio 3ºP
Aluno 1	1	7	2	2	1	5	3	5	5	1	5	5	5	0	4	5	5
Aluno 2	1	6	2	2	2	15	3	4	4	1	4	4	4	0	3	4	4
Aluno 3	2	6	2	2	1	5	3	4	5	1	5	5	5	0	5	5	5
Aluno 4	1	7	1	2	2	15	3	4	5	1	2	2	2	1	3	3	4
Aluno 5	2	7	2	2	2	10	3	2	5	1	4	3	4	0	4	3	4
Aluno 6	1	7	2	2	2	15	3	3	5	1	3	3	3	4	3	3	3
Aluno 7	1	7	2	2	2	15	3	4	4	1	5	5	5	0	4	5	4
Aluno 8	2	7	2	2	1	1	1	1	1	2	2	2	2	1	2	2	3
Aluno 9	1	8	2	2	2	5	1	4	4	1	5	5	5	1	5	5	5
Aluno 10	2	6	2	2	2	15	3	5	5	1	5	5	5	0	5	5	5
Aluno 11	2	7	2	2	1	5	1	1	1	1	3	3	3	4	3	3	4
Aluno 12	2	6	2	2	2	15	3	4	5	1	5	4	5	0	5	5	5
Aluno 13	2	7	2	2	2	15	3	3	5	1	5	4	5	0	5	5	5
Aluno 14	2	7	2	2	2	15	3	4	5	1	5	5	5	3	5	5	5
Aluno 15	2	7	2	2	1	2	3	3	4	1	3	3	4	0	4	4	4
Aluno 16	2	6	2	2	1	2	1	3	2	1	3	3	4	0	3	4	4
Aluno 17	2	7	2	2	2	15	3	5	5	1	4	4	4	1	3	3	4
Aluno 18	1	7	2	2	2	15	3	3	3	1	5	5	5	2	4	4	4
Aluno 19	2	7	2	2	1	5	2	4	4	1	3	3	4	1	3	4	4
Aluno 20	2	7	2	2	2	15	3	5	5	1	5	5	5	0	5	5	5
Aluno 21	1	6	2	2	2	20	3	4	4	1	3	3	4	3	3	4	3
Aluno 22	2	7	2	2	2	15	3	5	5	1	4	3	4	1	4	3	4
Aluno 23	2	7	2	2	2	15	3	4	4	1	3	3	3	4	3	3	3



**Tabela 26** - Caracterização Social/Económica/Educativa dos alunos - Escola H - 1/2A (Turma Controlo)

Nome do Aluno	Sexo	Idade	Repetente?	NEE?	A escola situa-se na localidade onde mora o aluno?	Tempo gasto no percurso de casa à escola (em minutos)	ASE	Habilitação do Pai	Habilitação da Mãe	Frequência Escolar	(2012/13)	(2012/13)	(2012/13)	Total de Faltas (3ª P)	(2011/12)	(2011/12)	(2011/12)
											Nível LP_3ºP	Nível Mat_3ºP	Nível EstMeio 3ºP		Nível LP_3ºP	Nível Mat_3ºP	Nível EstMeio 3ºP
Aluno 1	1	7	2	2	1	20	3	4	4	1	4	4	5	2	4	4	5
Aluno 2	2	8	2	2	1	5	2	1	3	1	3	4	5	3	3	4	5
Aluno 3	1	8	2	2	2	15	1	4	4	1	3	3	5	9	3	3	5
Aluno 4	1	8	2	2	1	3	3	3	4	1	4	5	4	2	3	4	4
Aluno 5	1	7	2	2	1	3	3	4	4	1	3	5	4	4	3	4	3
Aluno 6	2	7	2	2	1	7	3	5	5	1	3	4	5	0	3	4	4
Aluno 7	2	7	2	2	1	2	3	3	3	1	2	3	3	10	2	3	3
Aluno 8	2	7	2	2	1	5	2	4	4	1	4	3	5	2	4	3	5
Aluno 9	1	8	2	2	1	10	3	3	3	1	2	2	4	4	2	2	3
Aluno 10	1	8	2	2	1	5	3	4	5	1	5	5	5	0	5	5	5
Aluno 11	1	8	2	2	1	5	1	4	4	1	5	5	5	0	5	5	5
Aluno 12	2	7	2	2	1	20	3	5	5	1	5	5	5	2	5	5	5

Gráfico 1 - Sucesso/Insucesso Global dos Alunos 2ºAno (1/2/3P) - Português



Gráfico 2 - Qualidade do sucesso dos alunos do 2ºAno (1/2/3 P) - Português



Gráfico 3 - Qualidade do sucesso dos alunos do 2ºAno (1/2/3 P) - Português (TMais)

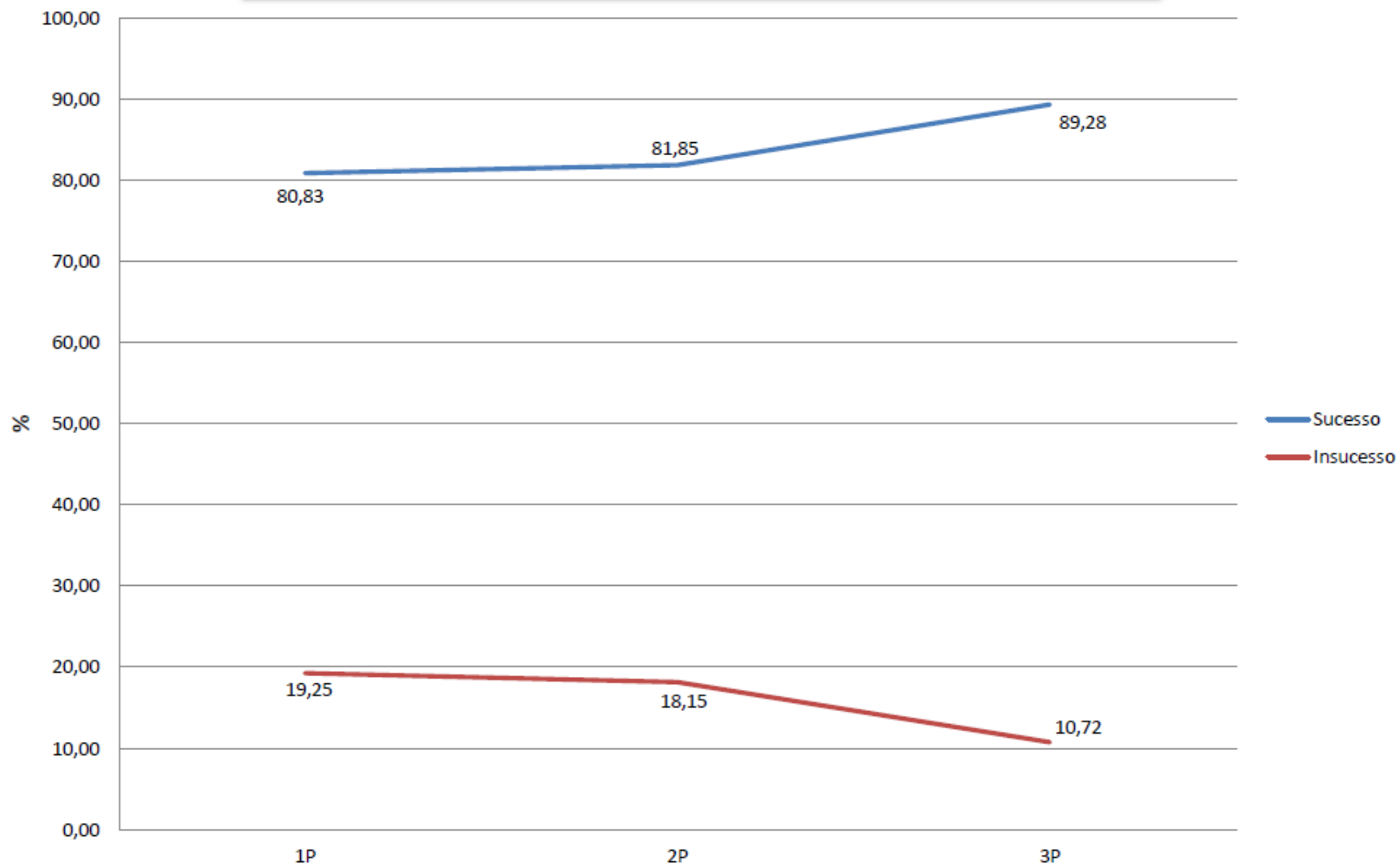

Gráfico 4 - Qualidade do sucesso dos alunos do 2ºAno (1/2/3 P) - Português (TControlo)

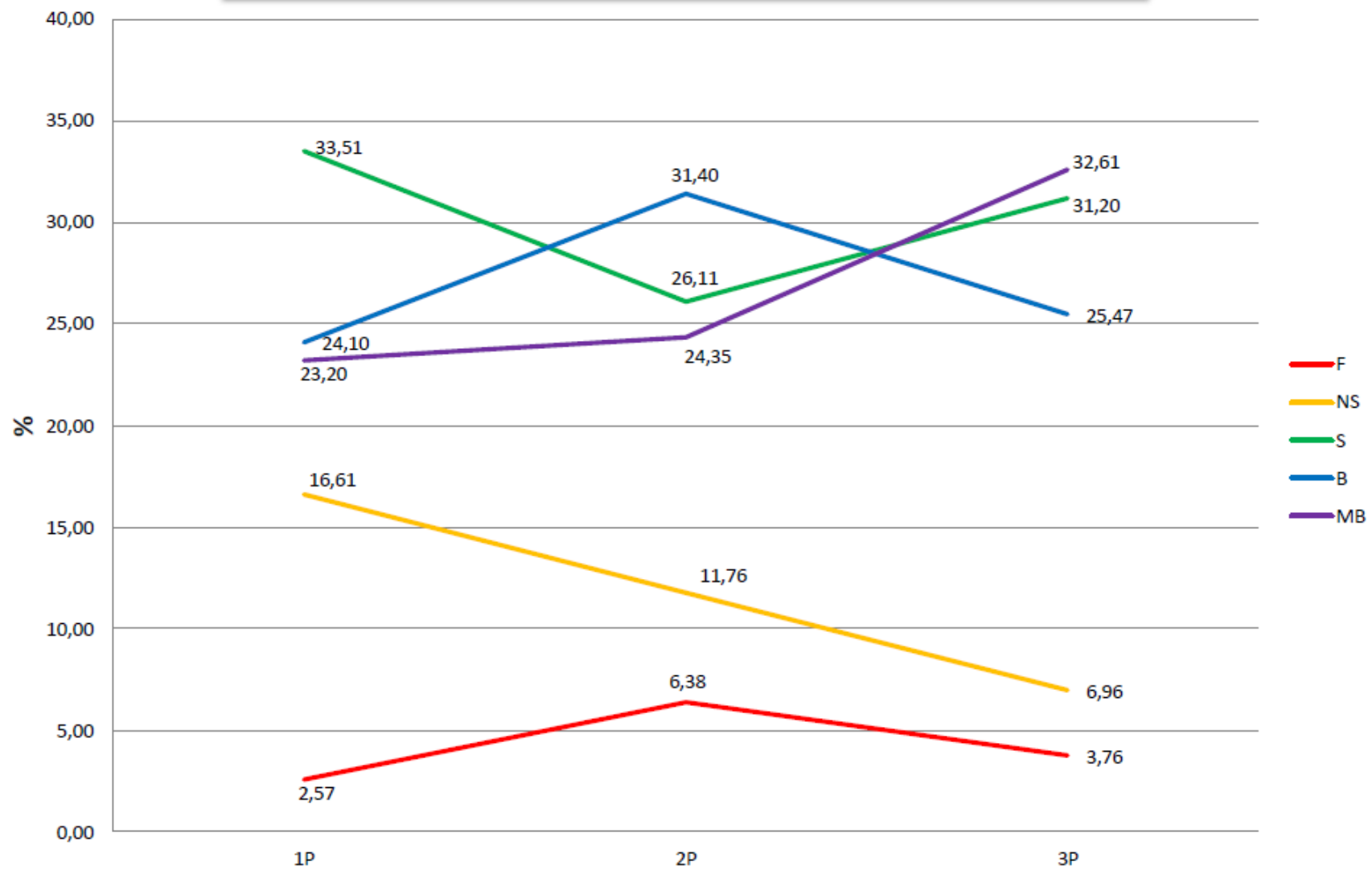

**Gráfico 5 - Sucesso global dos alunos do 2ºAno (Testes Intermédios - Port / Mat)**

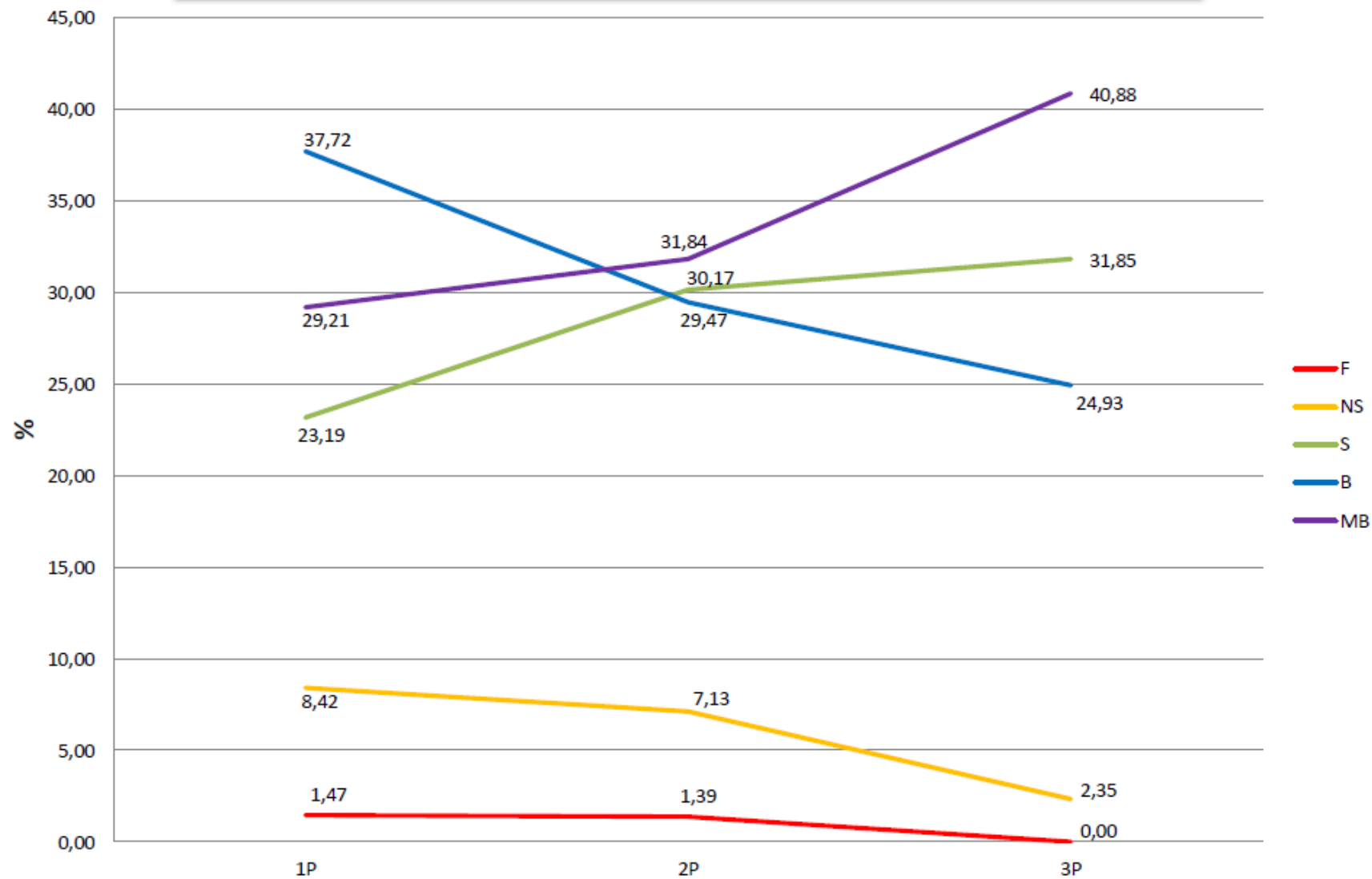
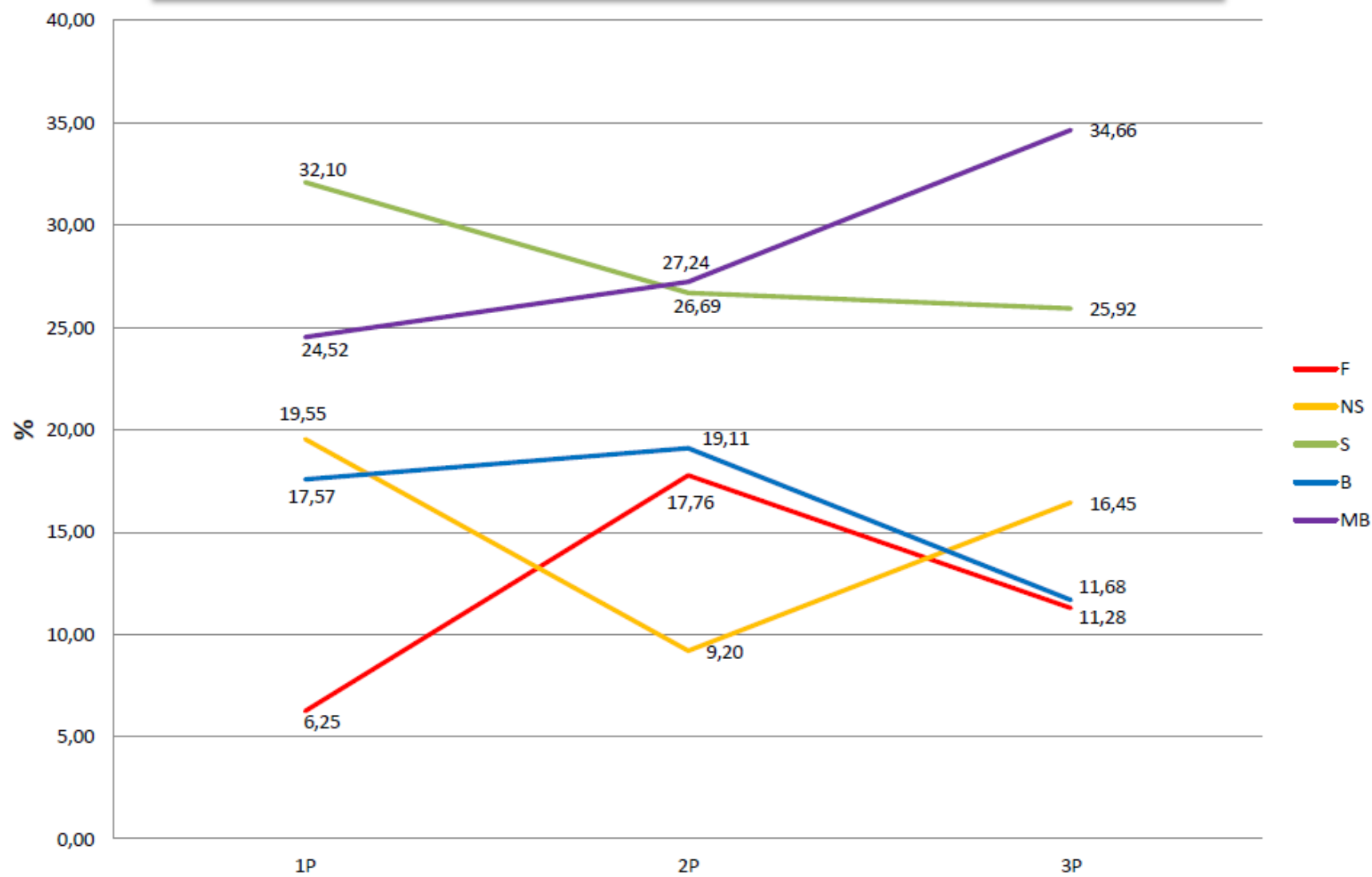
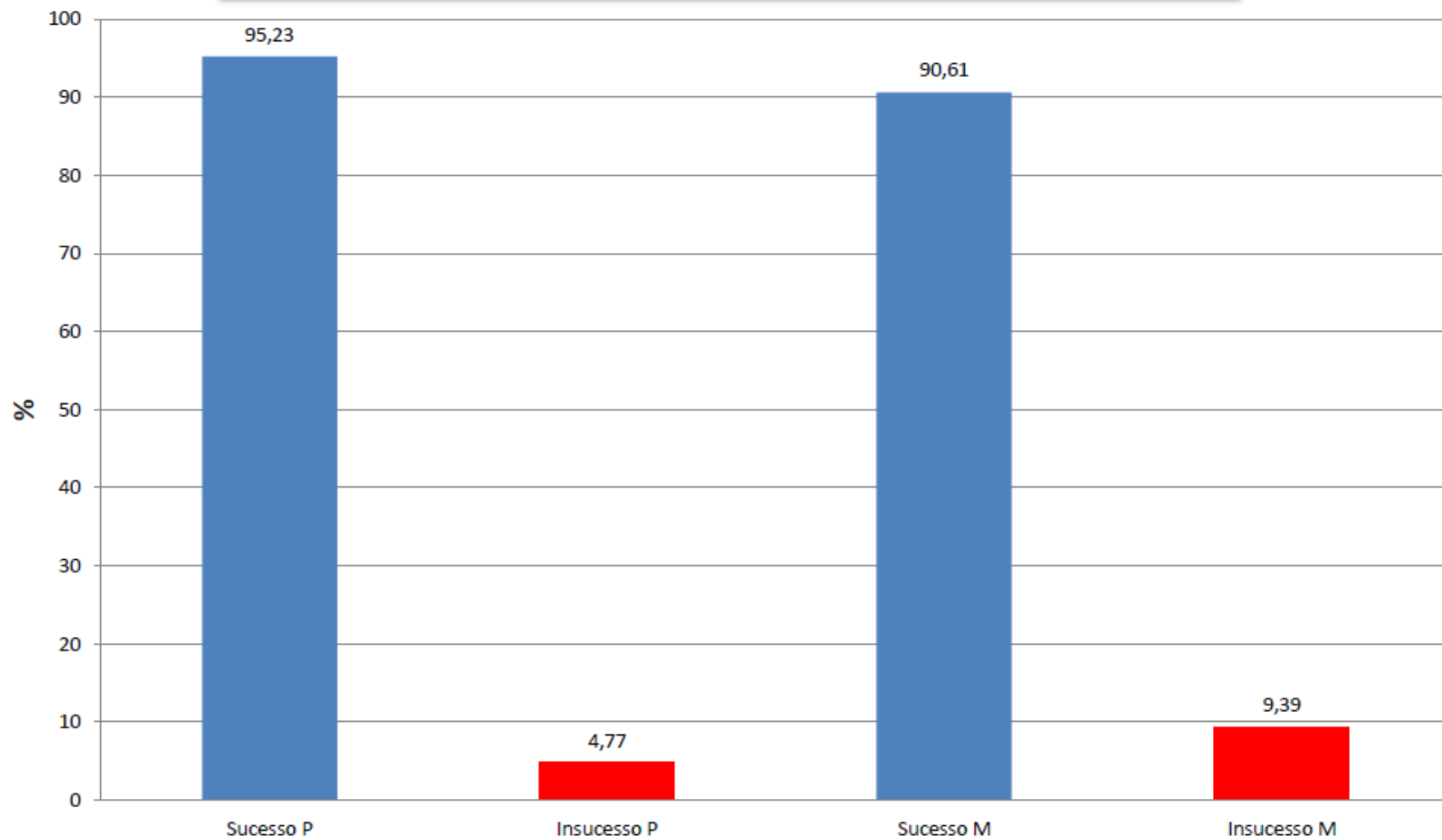

**Gráfico 6 - Qualidade do sucesso dos alunos do 2ºAno (Testes Intermédios - Port/Mat)**

