



Turma 11º CT1



Nº	NOME	IDADE	RESIDÊNCIA
1	Ana Cláudia Marreiros Vaz	17	Évora
2	Ana Laura C. de C. Cahanovich	16	Évora
3	Ana Margarida Madeira	16	Évora
4	Andreia Filipa Fialho Ribeiro	16	São Mancos
5	Cláudia Sofia Barradas	18	Évora
6	Fábio Filipe Granja Mira	16	Monte do Trigo
7	Helena Manuela Q. Direitinho	16	Monte do Trigo
8	Inês Amorim P. Canha da Silva	16	Évora
9	Inês de Fátima Gonçalves Cid	17	Évora
10	Joana M ^a M. da Saúde Coelho	15	Évora
11	João Carlos Leitão Parreira	16	Évora
12	João Pedro Mendes Candeias	16	Évora
13	Margarida Amorim P. C. da Silva	15	Évora
14	M ^a Inês Mateus F. T. Roboredo	17	Évora
15	Nídia Alexandra Mira Fialho	15	Monte do Trigo
16	Paulo Sérgio Bento Dias	16	Évora
17	Pedro Ceríaco	15	Évora
18	Ricardo Miguel P.S. Pata	18	Évora
19	Sara Filipa Pestana Ramalho	16	Monte do Trigo
20	Solange Mamede de Melo	17	Évora

Caracterização da turma (dados recolhidos a partir das respostas do inquérito feito aos alunos - Anexo 1)

A turma CT1 do 11º ano é constituída por 20 alunos. Catorze são do sexo feminino e seis são do sexo masculino.

Todos os alunos vivem no concelho de Évora. Quinze alunos vivem nos bairros adjacentes à escola e cinco alunos vivem fora da cidade, nomeadamente Monte trigo (quatro) e São Manços (1).

O Encarregado de Educação de treze alunos é a mãe, quatro têm o pai, dois alunos são de maior idade (Claúdia Barradas e Ricardo Pata) e um aluno tem como encarregado de educação uma irmã (Ana Madeira).

No que diz respeito ao agregado familiar, a maioria dos alunos vive com a mãe, pai e irmãos (9). Quatro alunos vivem com a mãe e irmãos, seis vivem com mãe e pai e um aluno vive apenas com os irmãos (Ana Madeira).

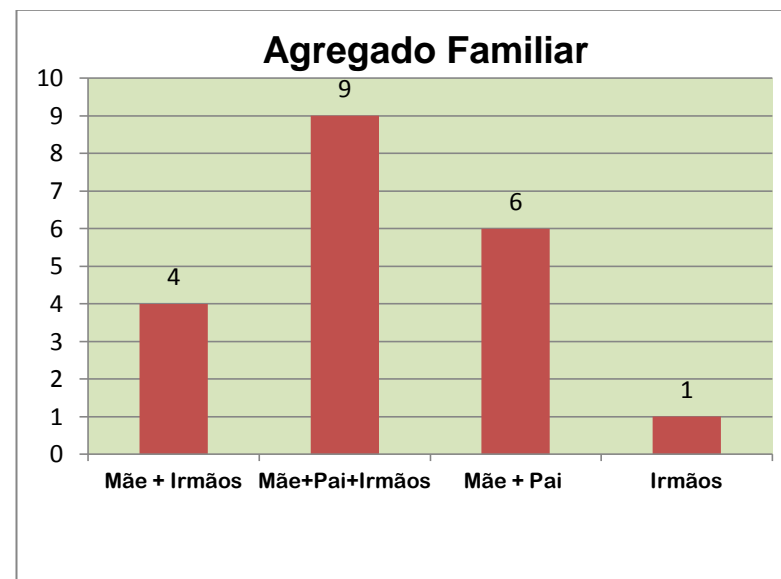
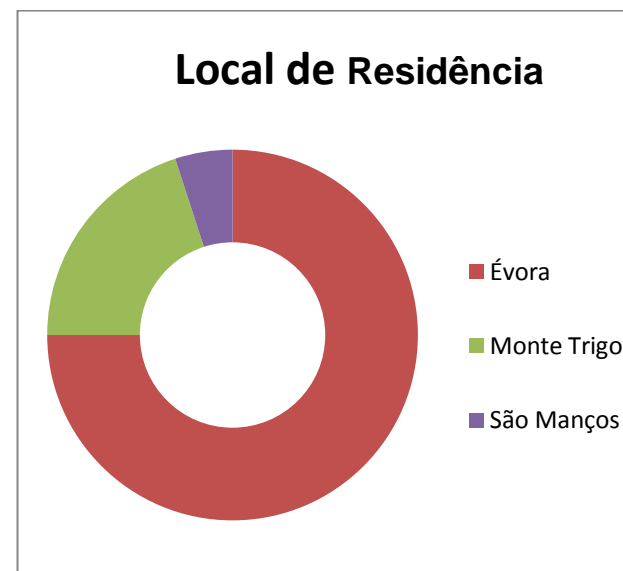

A idade do pai e da mãe da maioria dos alunos encontra-se entre os 40 e os 50 anos.

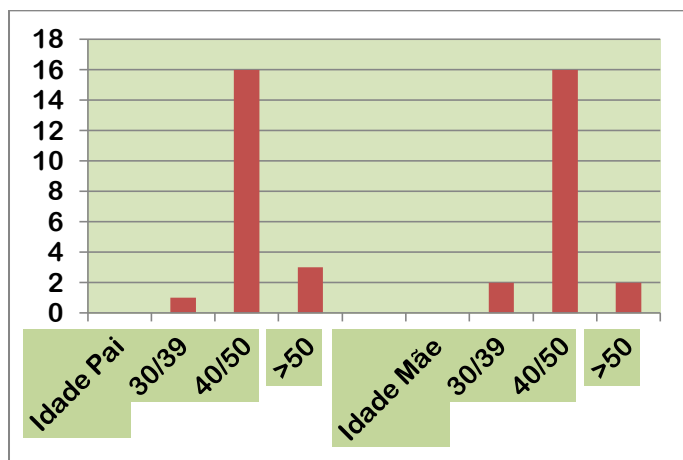

No que toca às habilitações académicas dos Encarregados de Educação pode-se constatar o seguinte:

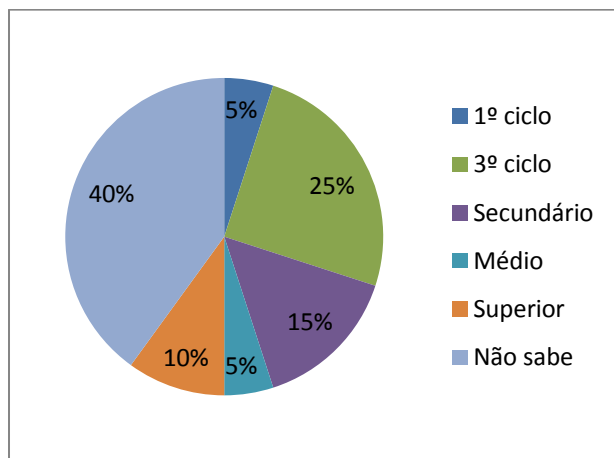

Relativamente à situação profissional dos Encarregados de Educação verifica-se o seguinte:

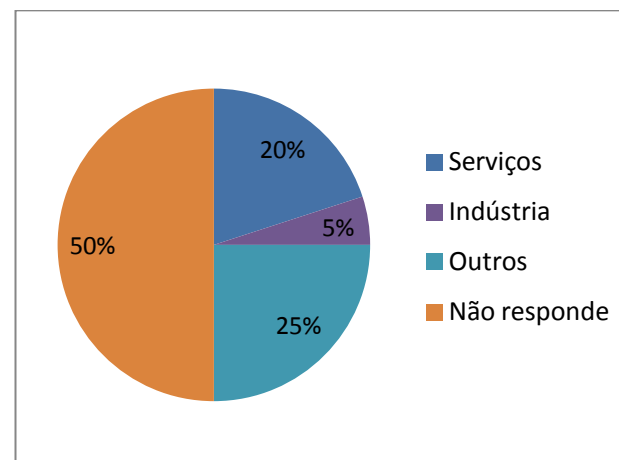

Percurso escolar dos alunos:

Segundo o inquérito, supõe-se que todos tenham frequentado o ensino pré-escolar durante dois a três anos.

Catorze dos vinte alunos nunca reprovaram, os restantes, reprovaram pelo menos um ano:

- Ensino Secundário - Ana Vaz (10º); Cláudia Barradas (11º); Inês Cid (10º); Mª Inês Roboredo (10º); Ricardo Pata (11º); Solange de Melo (10º).

Relativamente a hábitos de estudo, chegou-se à conclusão que a maior parte dos alunos estuda em casa, no quarto e sozinhos.

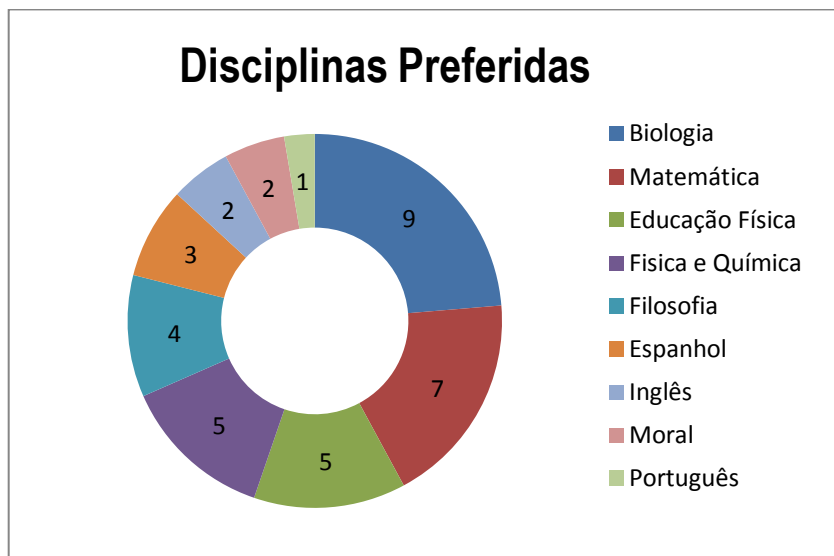
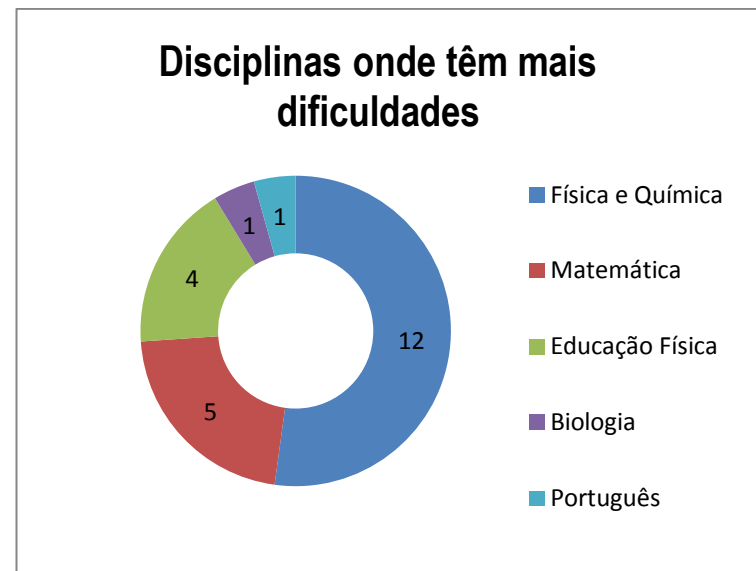
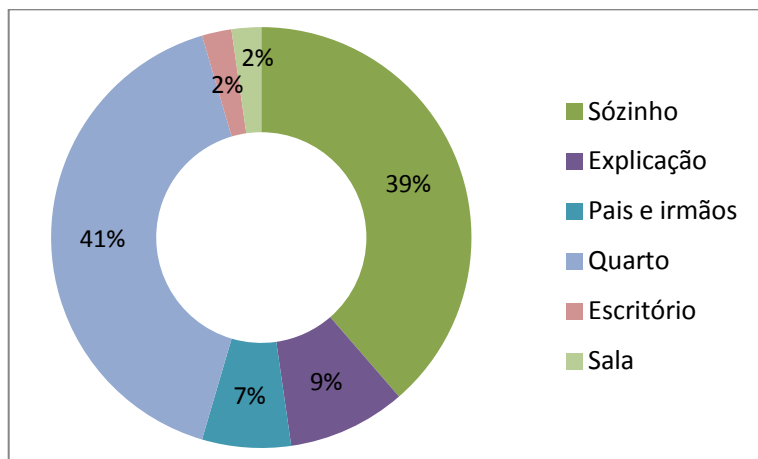

Ocupação dos tempos livres:

A maioria dos alunos ocupa os seus tempos livres a usar o computador, a estudar ou a ouvir musica e apenas 5 alunos praticam desporto (Equitação, BTT, Basquetebol, futebol e Ténis).

Problemas de saúde:

- Visão (Ana Cahanovich; Inês da Silva; Inês Cid)
- Coluna (Ana Cahanovich)
- Respiratórios (Claudia Barradas; Inês da Silva; Joana Coelho; Andreia Ribeiro)
- Cefaleias (Solange de Melo)

Hábitos alimentares:

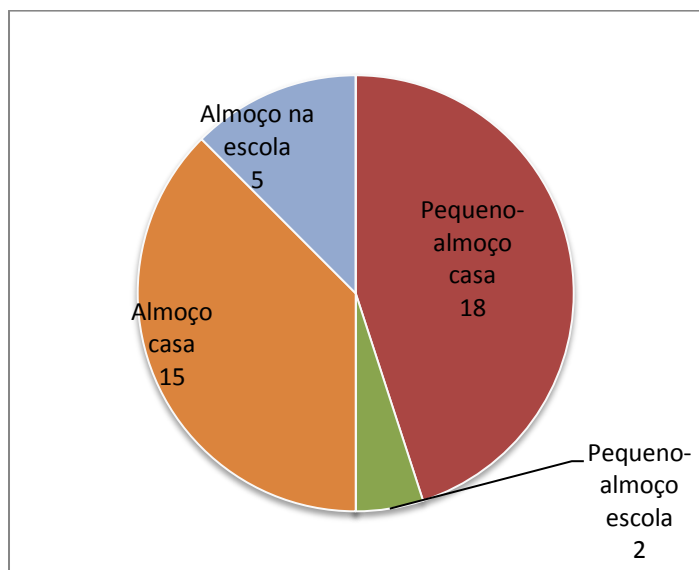

Verifica-se que a grande maioria dos alunos toma o pequeno-almoço em casa e vão almoçar a casa.

