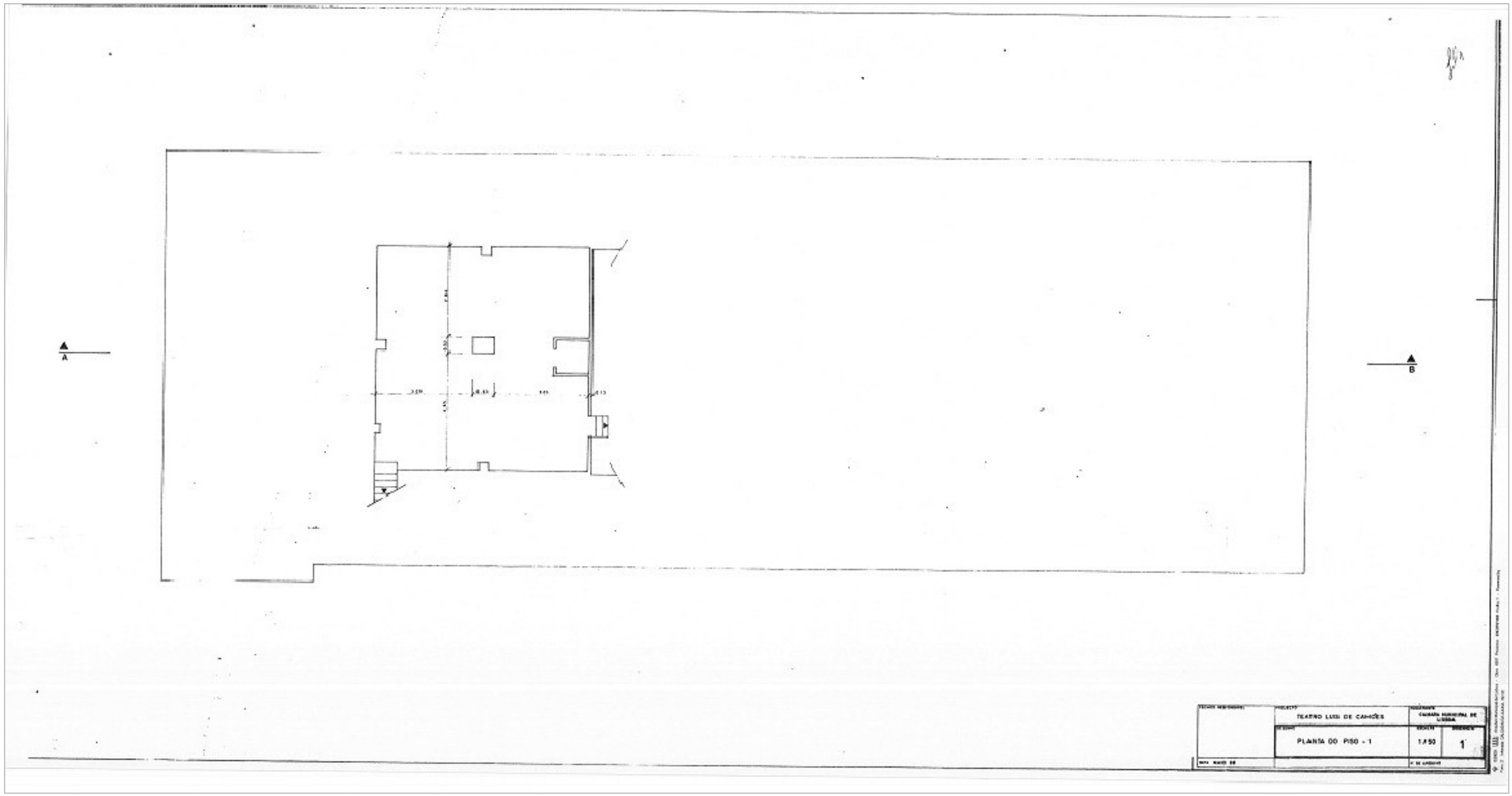

Teatro Luiz de Camões 1880 . 2010

Belém Clube

Universidade de Évora

Dissertação de Mestrado

Recuperação do Património Arquitectónico e Paisagístico

Rita Maria Salvado e Almiro Canêlhas Góis Figueira

N

Planta do piso -1

Digitalização do levantamento de 1980

Sem Escala

Folha n.º

09