



**BEM  
MAL ME QUER**

**PORQUE A VIOLÊNCIA EXISTE  
E NÃO ESCOLHE IDADES**

---

**PROJECTO DE INTERVENÇÃO CONTRA A VIOLÊNCIA DOMÉSTICA**

---

Fenómeno em estudo

o sofrimento das mulheres vítimas de violência.

Finalidade

Caracterizar a violência na perspectiva de quem a viveu.

- Objectivos

1. Identificar o conceito de violência na perspectiva de quem a viveu
2. Caracterizar a experiência do abuso enquanto durou
3. Compreender o processo de ruptura com conseqüente abandono
4. Conhecer o modo como se projectam no futuro



## Amostra

- Uma amostra intencional com critério reputacional e com 11 mulheres em casa abrigo e 10 mulheres na comunidade

## Método de recolha de dados

- Realizámos entrevistas com audiogravação mediante autorização das participantes e orientadas por um guião. A organização deste obedeceu a quatro temáticas sustentadas nos objectivos
  - a violência em geral,
  - a experiência do abuso,
  - o processo de ruptura,
  - a projecção no futuro.

- Procedimentos de análise dos dados
- As entrevistas foram integralmente passadas a texto e analisadas como dois corpus diferenciados em função do contexto onde ocorreram as entrevistas
- A análise foi feita com recurso a um programa informático de análise lexical – ALCESTE
- Os dois corpus em análise tiveram uma riqueza de vocabulário de 99.06% na sub-amostra da casa abrigo e de 99.25% na sub-amostra da comunidade

## RESULTADOS

Diferenciados em função do contexto de recolha de dados

## Dados da sub-amostra em casa abrigo



■	Classe 1 : 337 u.c.e soit 31,0%
■	Classe 2 : 191 u.c.e soit 17,0%
■	Classe 3 : 259 u.c.e soit 23,0%
■	Classe 4 : 227 u.c.e soit 20,0%
■	Classe 5 : 98 u.c.e soit 9,0%

- Cl. 1** - Eventos precipitantes
- Cl. 2** - Experiência de abuso
- Cl. 3** - Dois pés no presente e o olhar no futuro
- Cl. 4** - O presente e a aprendizagem com a experiência
- Cl. 5** - Violência em geral

## Dados da sub-amostra em casa abrigo

A perturbação que a violência introduz tem expressão a vários níveis

### Árvore descendente

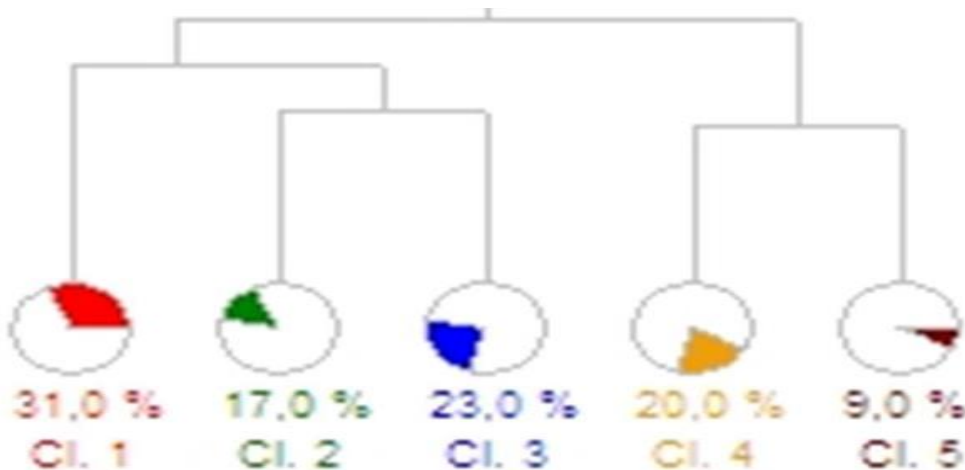

**Cl. 1** - Eventos precipitantes

**Cl. 2** - Experiência de abuso

**Cl. 3** - Dois pés no presente e o olhar no futuro

**Cl. 4** - O presente e a aprendizagem com a experiência

**Cl. 5** - Violência em geral



## Dados da sub-amostra na comunidade

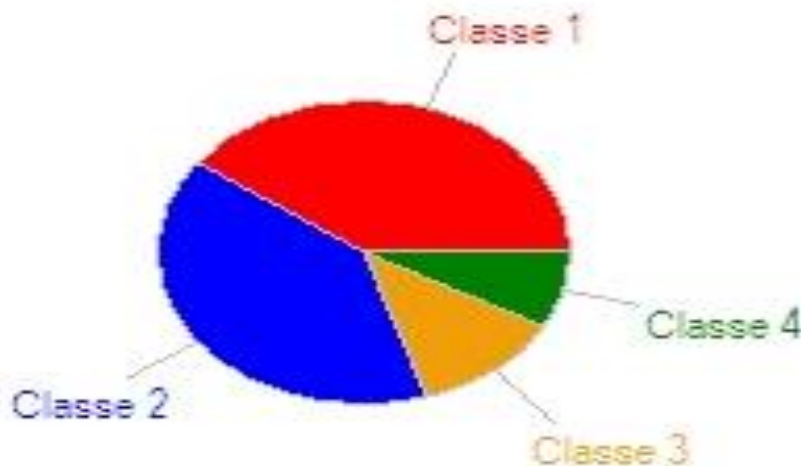

	Classe 1 : 764 u.c.e soit 40,0%
	Classe 2 : 773 u.c.e soit 40,0%
	Classe 3 : 224 u.c.e soit 12,0%
	Classe 4 : 157 u.c.e soit 8,0%

- Cl. 1** – Violência em geral
- Cl. 2** – Eventos precipitantes
- Cl. 3** – Experiência de abuso
- Cl. 4** – Apoios no processo

## Dados da sub-amostra na comunidade

A perturbação que a violência introduz tem expressão a vários níveis

### Árvore descendente

- Cl. 1** – Violência em geral
- Cl. 2** – Eventos precipitantes
- Cl. 3** – Experiência de abuso
- Cl. 4** – Apoios no processo

