

UNIDADE DE PROJECTO DA BAIXA CHIADO  
DIVISÃO DE ESTUDOS PLANEAMENTO E INFORMAÇÃO

Projecto: <b>REABILITAÇÃO DA CALÇADA DO DUQUE</b>	
Localização: Calçada do Duque (Lg. Trindade Coelho / Fração Duque de Cadaval)	Des. nº: 1
Designação: Situação Existente	Esc: 1/500 Data: MAIO/2006
Autor: Luíza Ferraz	Colaboração:

**DMCRU**

--	--



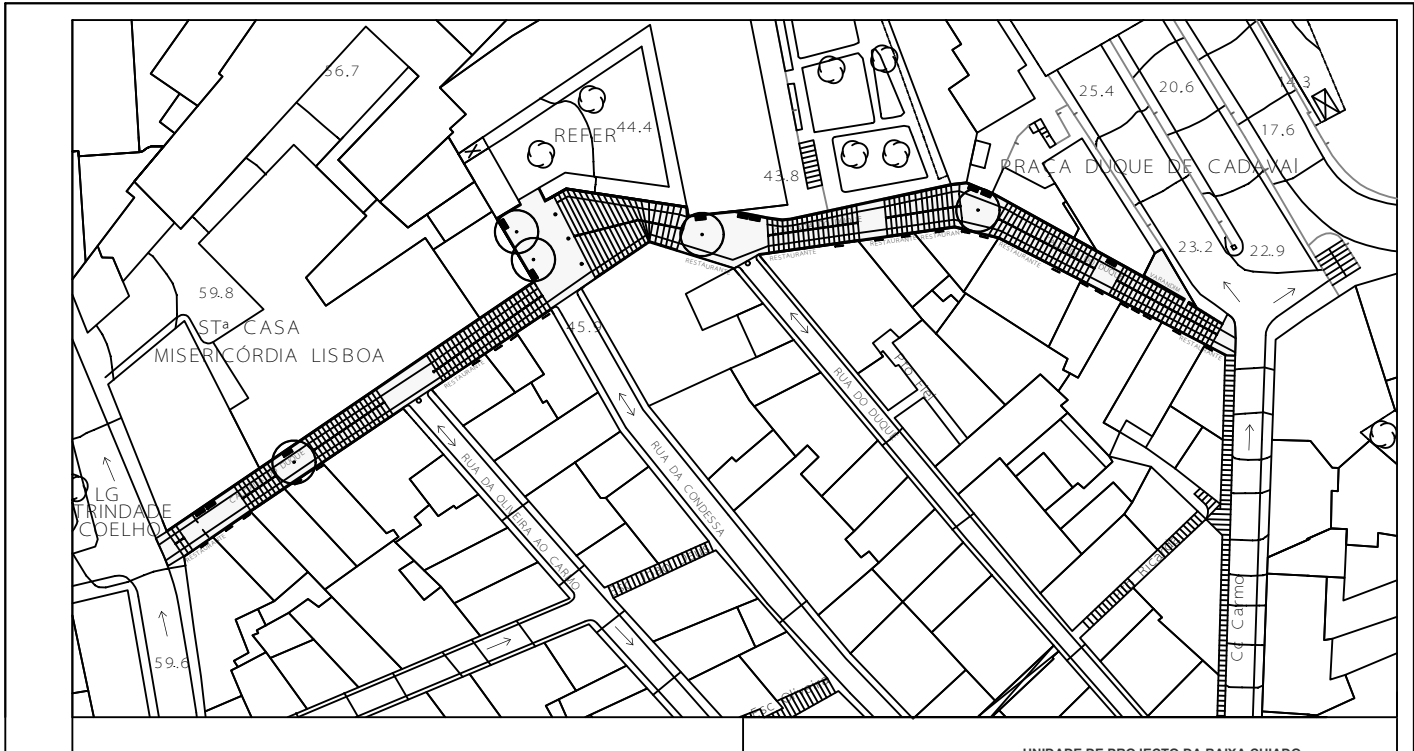

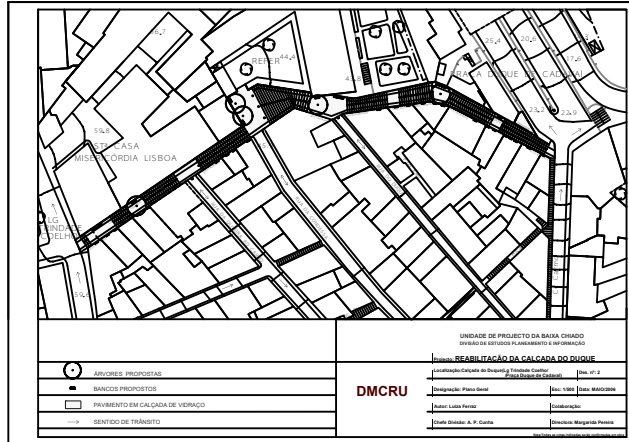
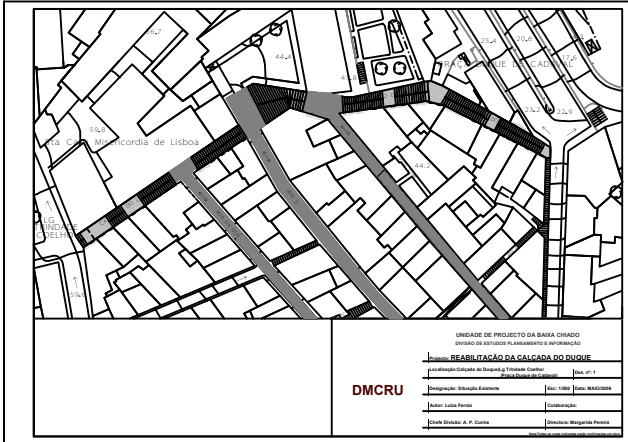





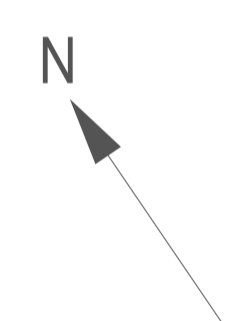
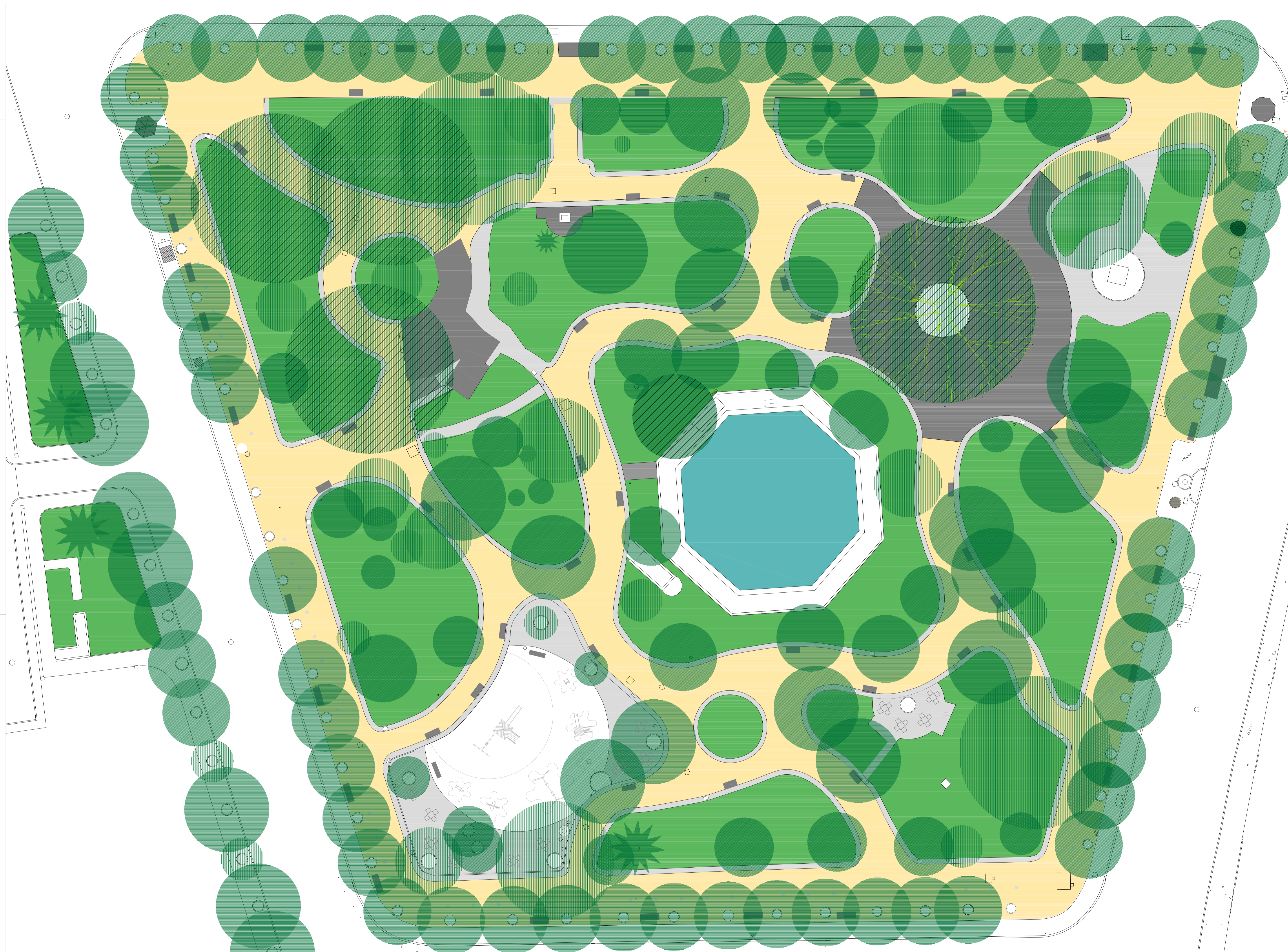

CÂMARA MUNICIPAL DE LISBOA  
DIREÇÃO MUNICIPAL DE AMBIENTE URBANO  
DIVISÃO DE ESTUDOS E PROJECTOS

Parque Florestal de Monsanto - Cid. das Oliveiras - 1050-215 Lisboa  
(81 21 361 51 17 / 81 21 362 33 32 / M. Email: dmup@cm-lisboa.pt)

---

Identificação:  
**Requalificação do Príncipe Real - Jardim França Borges**

Local: Praça do Príncipe Real / Jardim França Borges

Freguesia: Mercês

---

Coordenador Geral do Projeto:  
Fátima Leitão - Arq. Paisagista

Projetistas:  
Fátima Leitão - Arq. Paisagista  
Luis Domingos - Eng. Florestal

---

Técnicos:  
Shahin Azarpour - Topógrafo

---

Coordenador de Especialistas:  
Fátima Leitão - Arq. Paisagista

---

Especialidades / Projetos:  
IP - António Gomes - Eng. Eletric.  
IP - Diana DeNegro - Arquitet. Iluminação

---

Revisor do Projeto: \_\_\_\_\_ Data Revisão: \_\_\_\_\_  
Diretor Municipal: \_\_\_\_\_ Direção de Urbanismo: \_\_\_\_\_  
Eng. Argemiro Mesquita \_\_\_\_\_ Eng. Pina João Castro \_\_\_\_\_

---

Processo Nº: 00100000000000000000000000000000 Nº Projeto: PRJ-223

---

Projeto:  
**Proj. Arquitectura Paisagista (AP)**  
**Requalificação do Jardim França Borges - Príncipe Real**

---

Título: **Reformulação do Plano de Plantação**

---

Designação:  
**Plano Geral**

---

Data Desenho: 30 / 05 / 2009 Escala: 1:200 Nº Folha: **AP 01**  
Nº Alteração: \_\_\_\_\_ Data: \_\_\_\_\_

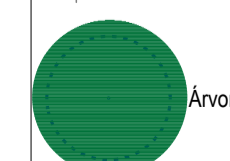
- ÁRVORES**
- Ca - Celtis australis
  - Rp - Robinia pseudacacia
- 
- Árvores

- ARBUSTOS**
- Bm - Buxus microphylla
  - Ca - Callistemon speciosus
  - Ch - Cotoneaster horizontalis
  - Hc - Hespericum callicornium
  - Jh - Jasminum humile
  - Le - Lonicera etrusca
  - Pc - Plumbago capensis

- HERBACEAS**
- Am - Acanthus mollis
  - Ag - Agapanthus umbellatus
  - Di - Dianthus repens
  - Hp - Hedera purpurea
  - Hhv - Hedera helix variegata
  - Oj - Ophiopogon japonicum
  - On - Ophiopogon niger

- REVESTIMENTO - PRADO (60 g/m<sup>2</sup>)**
- 20% Festuca rubra rubra
  - 75% Lolium perene
  - 05% Poa pratensis

- PAVIMENTOS**
- Pavimento Natural Contínuo tipo Aripaço ou similar
  - Calçada de calcário, valetas de calcário
  - Laje de pedra
  - Tubo em ferro embudado no pavimento

- Banco
- Banco
- Papeleiras
- Bebedouro existente
- Mesa de jogo







**ARBUSTOS / HERBÁCEAS A PLANTAR**

- Hhv - Hedera helix variegata (extensão das áreas de Hera existentes com introdução de nova variedade)
- On - Ophiopogon nigra
- Oj - Ophiopogon japonicus (extensão das áreas existentes)
- Pc - Plumbago capensis

**SEMENTEIRA DE NOVA ESPÉCIE A INSTALAR**

- Dr - Dichondra repens

CÂMARA MUNICIPAL DE LISBOA  
 DIREÇÃO MUNICIPAL DE AMBIENTE URBANO  
 DIVISÃO DE ESTUDOS E PROJETOS  
 Praça Flor de Marfim - Cx. de Correio 100229 Lisboa  
 Tel: 21 361 61 17 - Fax: 21 362 33 82 - Email: dm@cm-lisboa.pt  
 DEPARTAMENTO DE AMBIENTE E ESPAÇO PÚBLICO  
 DIVISÃO DE MANUTENÇÃO DE ESPAÇOS VERDES  
 Av. de João de Deus, 138B - 1051 Lisboa Tel: 211 233220

**Identificação:**  
**Requalificação do Príncipe Real - Jardim França Borges**

**Local:** Praça do Príncipe Real / Jardim França Borges

**Freguesia:** Mercês

**Coordenador Geral do Projeto:**  
 Fátima Leitão - Arq. Paisagista

**Projetistas:**  
 Fátima Leitão - Arq. Paisagista  
 Luis Domingos - Eng. Florestal  
 Luisa Ferraz - Arq. Paisagista  
 Maria José Furtado - Arq. Paisagista

**Técnicos:**  
 Shereh Azopour - Topógrafo

**Coordenador de Especialistas:**  
 Fátima Leitão - Arq. Paisagista

**Especialistas / Projeções:**  
 IP - António Gomes - Eng. Eletric.  
 IP - Diana DeNegro - Arquitect., Iluminação

**Revisor do Projeto:** \_\_\_\_\_ **Data Revisão:** \_\_\_\_\_

**Director Municipal:** \_\_\_\_\_ **Coord. do DPAU:** \_\_\_\_\_ **Coord. do DPAU:** \_\_\_\_\_ **Coord. do DPAU:** \_\_\_\_\_  
 Eng. António Mesquita | Eng. Pina João Costa | Eng. João Rodrigues | Eng. Pina Ana Maria

**Processo Nº:** \_\_\_\_\_ **Nº Folha:** \_\_\_\_\_  
 PRJ - 223

**Projeto:**  
**Proj. Arquitectura Paisagista (AP)**  
**Requalificação do Jardim França Borges - Príncipe Real**

**Tema:** Reformulação do Plano de Plantação

**Designação:**  
**Plano de Plantação e Sementeira - Novas Espécies**

**Data Desenho:** 30 / 01 / 2009 **Escala:** 1:200 **Nº Folha:** AP 03.00

**Nº Alteração:** 02 **Data:** 30/01/2012

