

# 1º Inquérito

## 1. No Geral:

### 1.1. Que tipo de espectáculo lhe suscita mais interesse?

Teatro: \_\_ Marionetas: \_\_ Dança: \_\_ Música: \_\_ Circo: \_\_ Outros (Qual?): \_\_

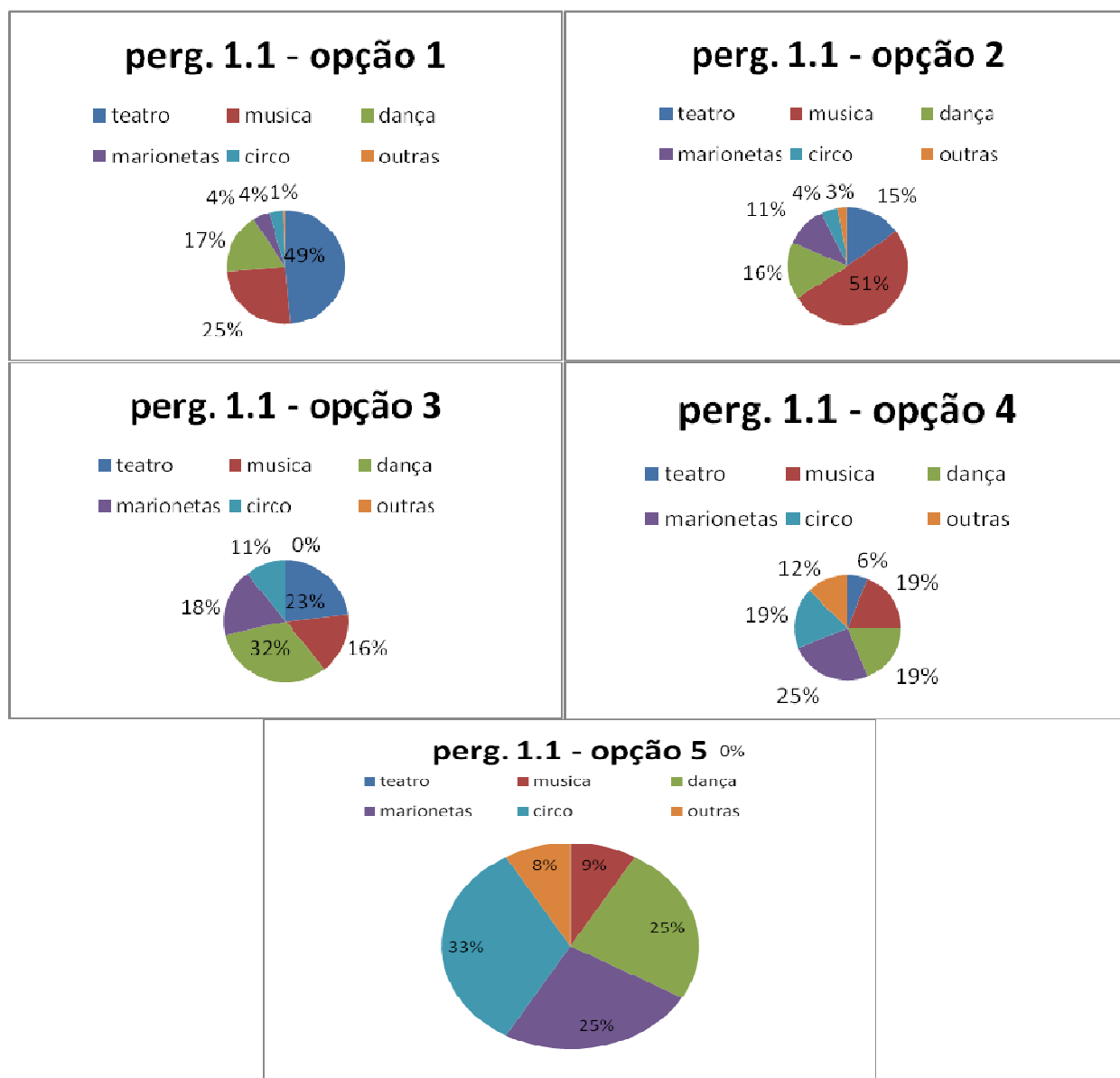

### 1.2. Quantas vezes vai ver espectáculos por ano?

1 a 2 vezes: \_\_ 3 a 4 vezes: \_\_ 5 a 6 vezes: \_\_ 7 a 9 vezes: \_\_ Outras (quantas?): \_\_

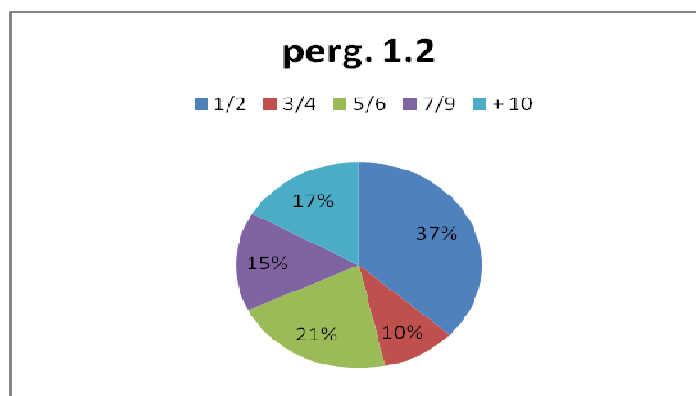

**1.3. Em que concelho vai ver os espectáculos?** (indicar à frente o numero de vezes por concelho, por estimativa)

Lisboa: \_\_ Sintra: \_\_ Cascais: \_\_ Oeiras: \_\_ Amadora: \_\_ Mafra: \_\_ Outro (Qual?): \_\_

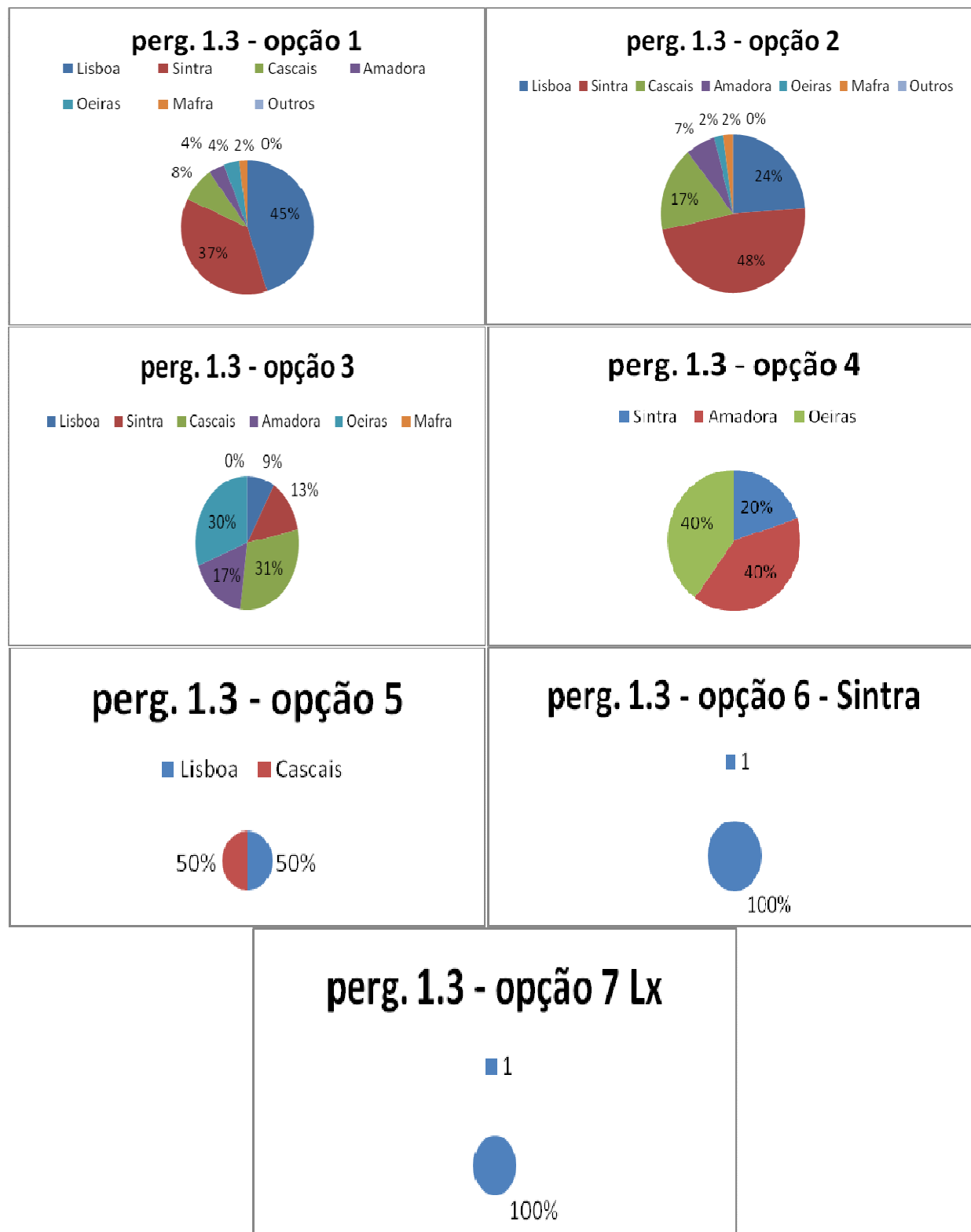

#### 1.4. O que lhe suscita mais interesse nos tipos de espectáculos descritos em baixo?

##### 1.4.1. Teatro:

Para Público em Geral: \_\_ Para Infância: \_\_ Sem preferência: \_\_

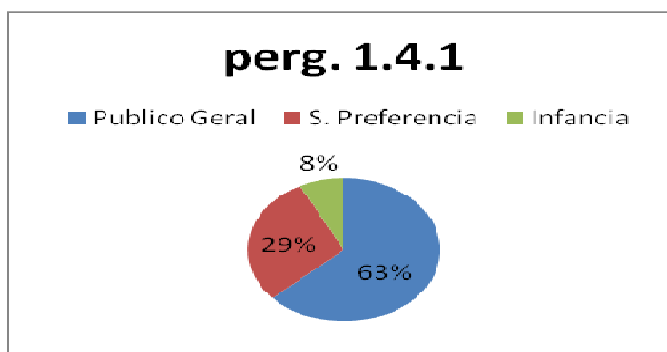

##### 1.4.2. Marionetas:

1.4.2.1. Para Público em Geral: \_\_ Para Infância: \_\_ Sem preferência: \_\_

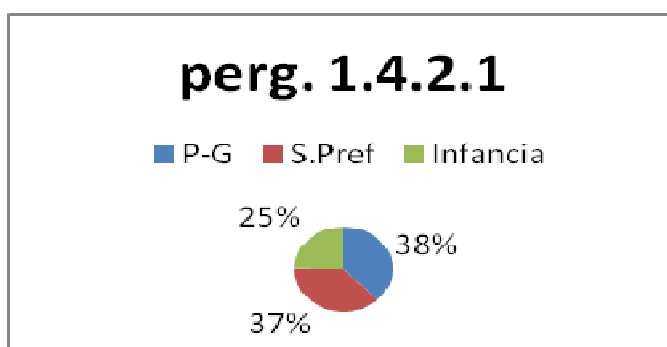

1.4.2.2. Tradicionais: \_\_ Experimental: \_\_ Sem preferência: \_\_

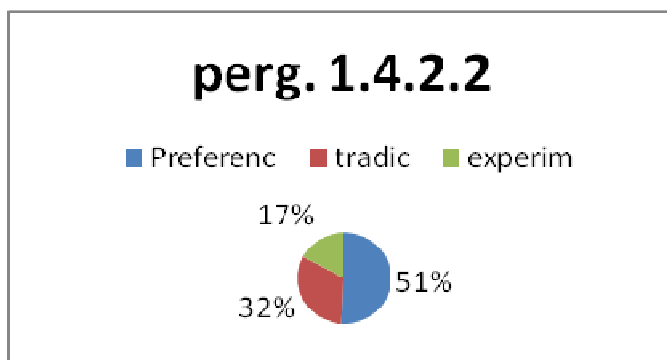

1.4.2.3. Autores conhecidos: \_\_ Autores desconhecidos: \_\_ Sem preferência: \_\_

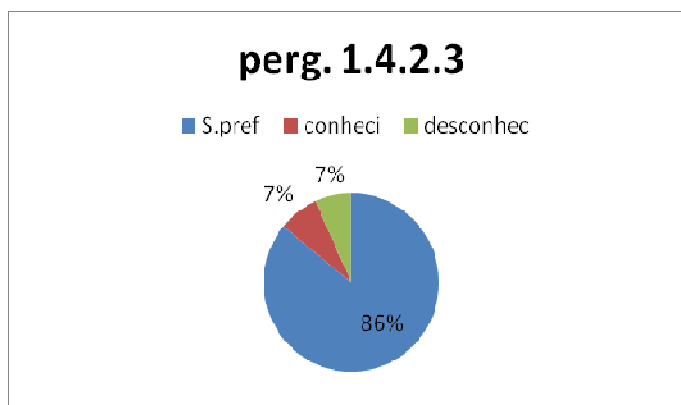

### 6.3. Vê espectáculos de marionetas?

Com frequência: \_\_\_ De vez em quando: \_\_\_ Raramente: \_\_\_ Nunca: \_\_\_ Só vi quando era criança/jovem: \_\_\_

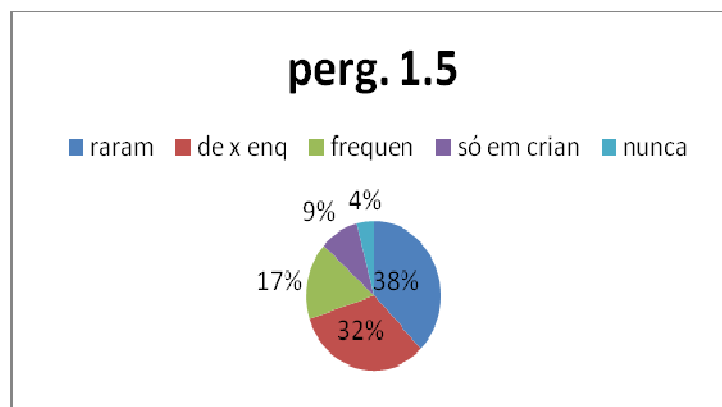

### 6.4. Qual é a razão porque vê espectáculos de marionetas?

Pelo texto: \_\_\_ Pelo Autor: \_\_\_ Por causa dos meus filhos/netos: \_\_\_ Pelo grupo que apresenta: \_\_\_ Por causa da escola: \_\_\_ Porque é para crianças: \_\_\_ Porque é para adultos: \_\_\_ Porque tenho interesse por esta arte: \_\_\_ Outra (qual?): \_\_\_

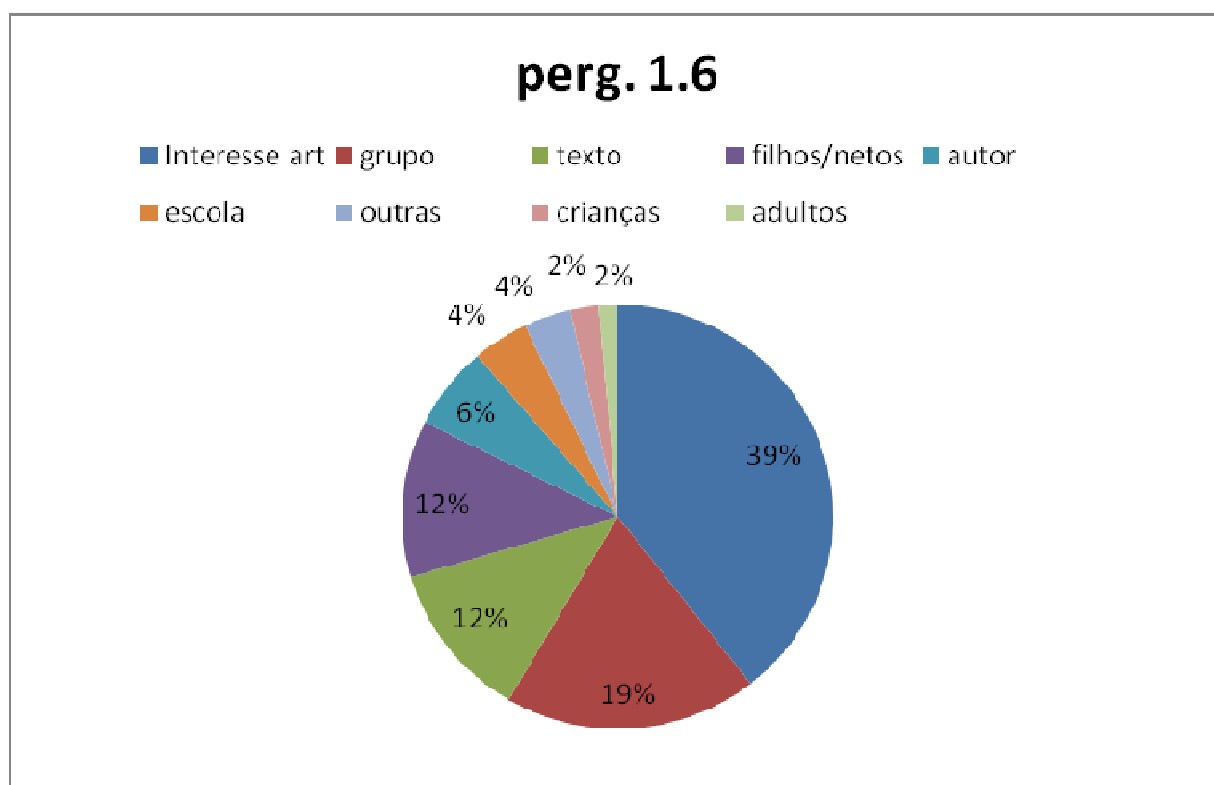

## 7.6. Como tem conhecimento dos espectáculos?

Cartazes: \_\_\_ Folhetos: \_\_\_ Painéis publicitários: \_\_\_ Convites: \_\_\_ Muppis: \_\_\_ Newsletters: \_\_\_ SMS: \_\_\_

Amigos/familiares: \_\_\_ Anúncios TV: \_\_\_ Anúncios Rádio: \_\_\_ Anúncios Jornais / Revistas (Qual?) \_\_\_

Website (Qual?): \_\_\_ Blog (Qual?): \_\_\_ Rede social internet (Qual?): \_\_\_ Outro (Qual?) \_

### perg. 1.7

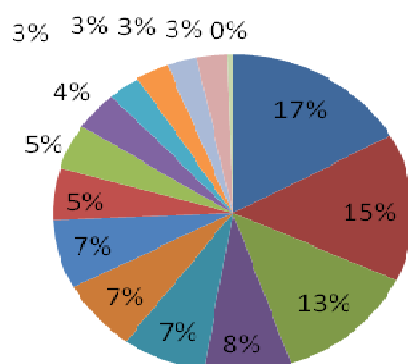

## 2. Na Casa de Teatro de Sintra:

### 2.1. Quantas vezes vai ver espectáculos, por ano, na Casa de Teatro de Sintra?

1 a 2 vezes: \_\_\_ 3 a 4 vezes: \_\_\_ 5 a 6 vezes: \_\_\_ 7 a 9 vezes: \_\_\_ Outras (Quantas?): \_\_\_

### perg. 2.1

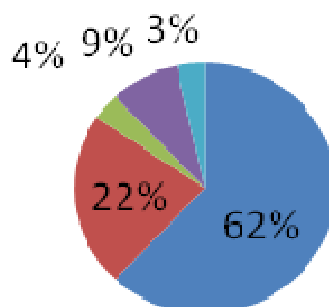

## 2.2. Que tipo de espectáculo lhe suscita mais interesse, na Casa de Teatro de Sintra?

Teatro: \_\_ Marionetas: \_\_ Dança: \_\_ Música: \_\_ Outro (Qual?): \_\_

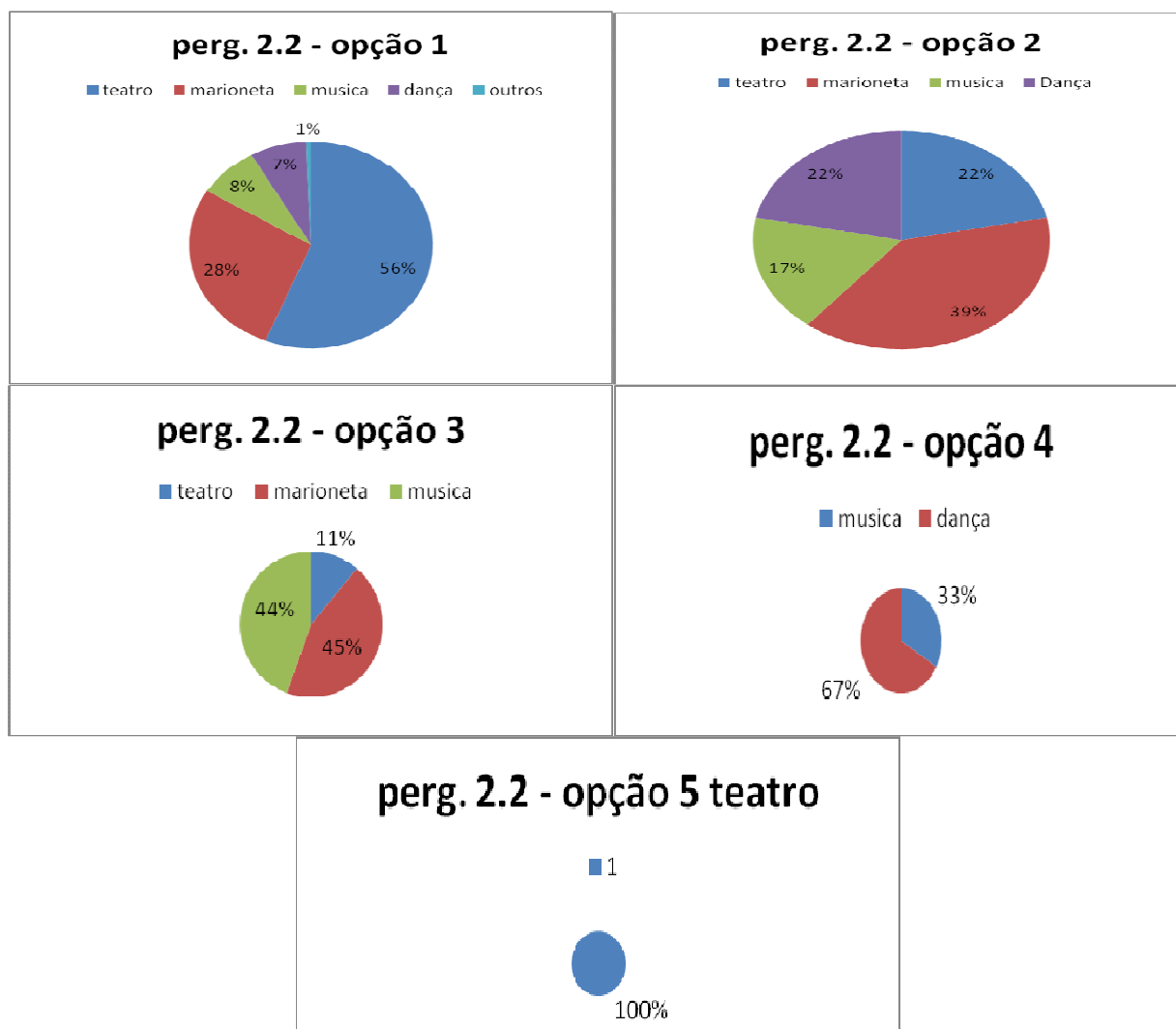

## 2.3. Vê espectáculos de marionetas, na Casa de Teatro de Sintra?

Sim, só espectáculos para a infância: \_\_ Sim, só espectáculos para público em geral: \_\_

Sim, independentemente serem para infância ou publico em geral: \_\_

Não, não sabia: \_\_ Não, não gosto das propostas: \_\_ Outra Razão (qual?): \_\_

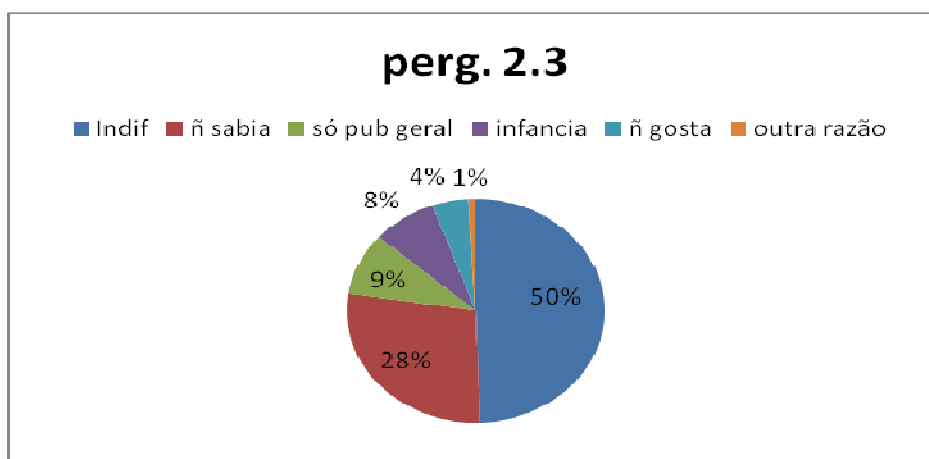

## 2.4. Como tem conhecimento dos espectáculos, na Casa de Teatro de Sintra?

Cartazes: \_\_ Folhetos: \_\_ Painéis publicitários: \_\_ Convites: \_\_ Muppis/Outodors: \_\_ Newsletters: \_\_

SMS: \_\_ Amigos/familiares: \_\_ Anúncios TV: \_\_ Anúncios Rádio: \_\_ Anúncios Jornais / Revistas (Qual?)

\_\_ Website (Qual?): \_\_ Blog (Qual?): \_\_ Rede social internet (Qual?): \_\_ Outro (Qual?) \_

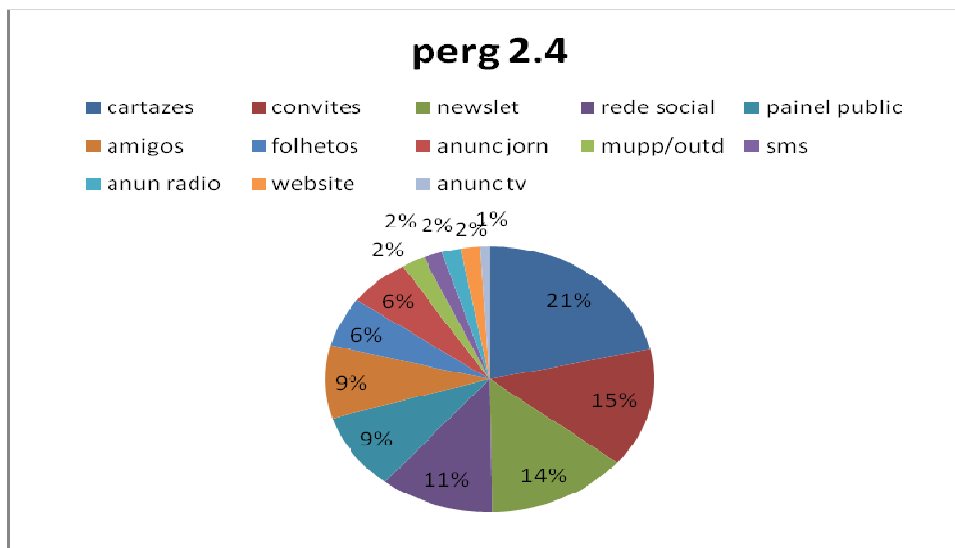

## 2.5. Caso ainda não receba, gostaria de receber informações dos espectáculos na Casa de Teatro

**de Sintra?** (caso a sua resposta seja positiva preencha os dados, à frente do meio que deseja receber a informação, em letra de imprensa.)

Não: \_\_ Sim, via e-mail: \_\_ - \_\_\_\_ Sim, via SMS: \_\_ - \_\_\_\_ Outro (qual?): \_\_ - \_\_\_\_

## 3. Dados Pessoais:

3.1. Sexo Feminino: \_\_ Sexo Masculino: \_\_ Nome (facultativo): \_\_

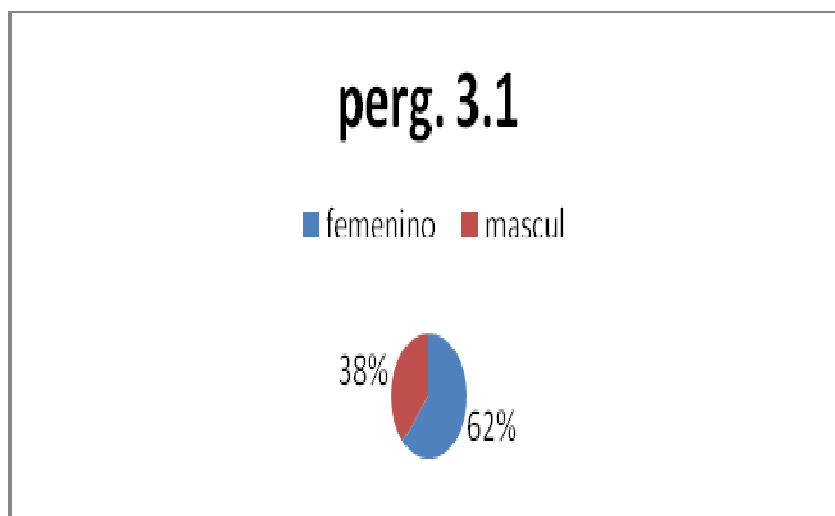

**3.2. Escalão Etário:** <16: \_\_\_ 17/20: \_\_\_ 21/25: \_\_\_ 26/33: \_\_\_ 34/50: \_\_\_ 51/67: \_\_\_ >68: \_\_\_

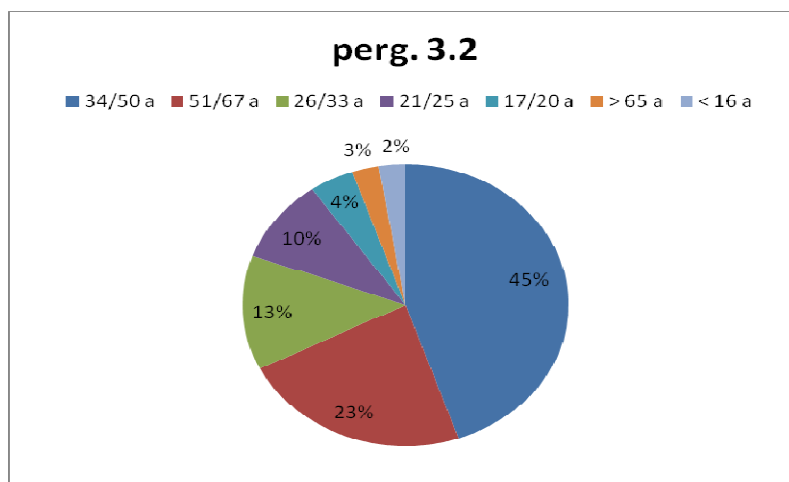

**3.3. Local de Residência:** Lisboa: \_\_\_ Maфра: \_\_\_ Amadora: \_\_\_ Oeiras: \_\_\_ Cascais: \_\_\_

Sintra Centro (centro histórico, S. Pedro, Estefânia, Portela): \_\_\_

Sintra Urbana (Algueirão, Mem Martins, Rio de Mouro, Rinchoa, Agualva-Cacém, Massamá, Queluz): \_\_\_

Sintra não Urbana arredores (até 12 Kms de Sintra): \_\_\_

Sintra não Urbana (depois dos 12 Kms de Sintra): \_\_\_

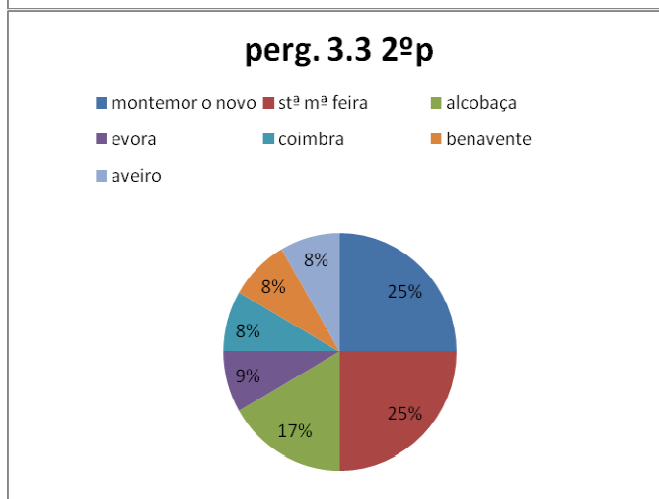
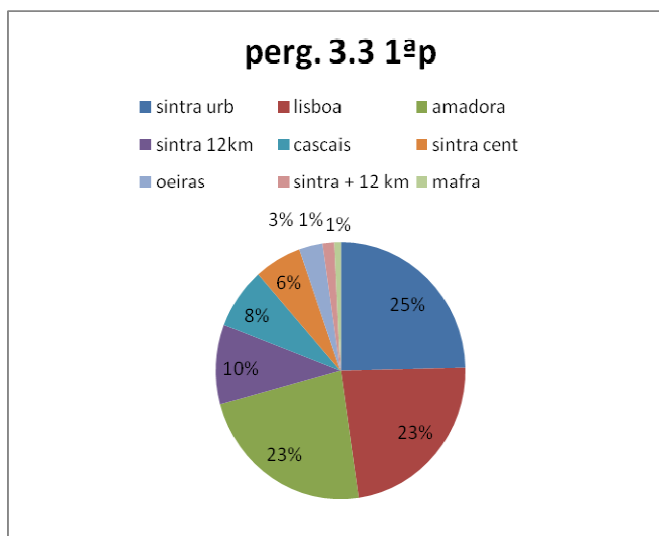



### 3.5. Qual é a sua profissão: \_\_

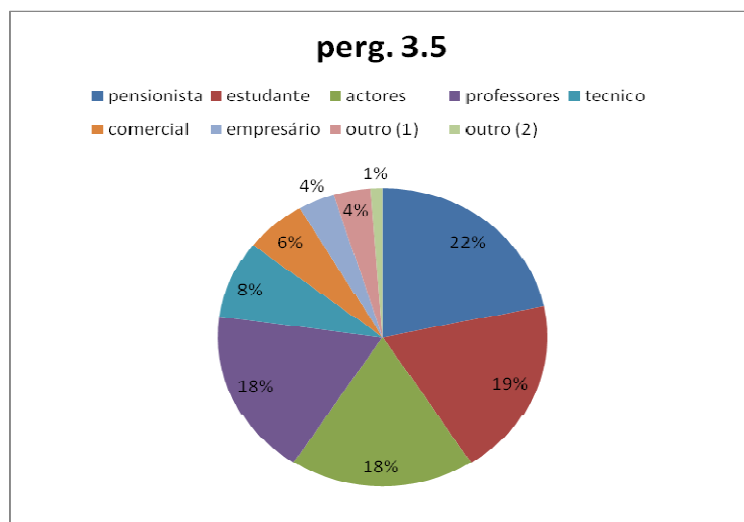

**3.5.1 Local de Trabalho:** Lisboa: \_\_ Maфра: \_\_ Amadora: \_\_ Oeiras: \_\_ Cascais: \_\_

Sintra Centro (centro histórico, S. Pedro, Estefânia, Portela): \_\_

Sintra Urbana (Algueirão, Mem Martins, Rio de Mouro, Rinchoa, Aqualva-Cacém, Massamá, Queluz): \_\_

Sintra não Urbana arredores (até aos 12 Kms de Sintra): \_\_

Sintra não Urbana (depois dos 12 Kms de Sintra): \_\_

