

## EQUIPAMENTOS

### Administração Pública

AP1 - C.M.L. - SERVIÇOS ADMINISTRATIVOS  
AP2 - S.M.L. - SERVIÇOS ADMINISTRATIVOS  
AP3 - JUNTA DE FREGUESIA DE ODIVELAS  
AP4 - REPARTIÇÃO DE FINANÇAS  
AP5 - CONSERVATÓRIA DO REGISTO PREDIAL

### Ensino

J1 - JARDIM DE INFÂNCIA  
EB1 - ESCOLA BÁSICA - 1º CICLO  
EB2 - ESCOLA BÁSICA - 2º CICLO  
EB3 - ESCOLA BÁSICA - 3º CICLO  
ESG - ESCOLA SECUNDÁRIA GERAL

### Saúde

S1 - UNIDADE DE PSIQUIATRIA  
S2 - CENTRO DE SAÚDE - EXTENSÃO  
S3 - CENTRO DE SAÚDE - SEDE  
S4 - CATUS

### Apoio á 3ª Idade

AT1 - CENTRO DE DIA  
AT2 - LAR

### Sócio - Culturais

SC1 - CENTRO CULTURAL  
SC2 - BIBLIOTECA MUNICIPAL  
SC3 - CENTRO DE ARTES E OFÍCIOS

\* - Equipamentos não Públicos

### Desporto

D1 - PISCINAS MUNICIPAIS  
D2 - PAVILHÃO GIMNODESPORTIVO  
D3 - POLIDESPORTIVO DESCOBERTO  
D4 - COMPLEXO DESPORTIVO - CAMPO DE JOGOS  
D5 - NÚCLEO DESPORTIVO

### Actividades ao Ar Livre

AL1 - ESTADIA  
AL2 - RECREIO INFANTIL  
AL3 - PARQUE URBANO - CAMPO DA FEIRA  
AL4 - COMPLEXO DESPORTIVO - RECREIO E LAZER  
AL5 - PARQUE URBANO - RECREIO E LAZER

### Religião

R1 - IGREJA CATÓLICA  
R2 - MESQUITA ISLAMICA  
R3 - IGREJA ADVENTISTA DO SÉTIMO DIA  
R4 - IGREJA DO REINO DAS TESTEMUNHAS DE JEOVÁ

### Segurança e Protecção Civil

SP1 - ESQUADRA DA P.S.P.  
SP2 - QUARTEL DOS BOMBEIROS

### Outros

CE - CEMITÉRIO  
MM - MERCADO MUNICIPAL  
EP - ESTAÇÃO POSTAL DOS C.T.T.  
IT - INTERFACE MODAL DE TRANSPORTES

	LIMITE DA ÁREA DE INTERVENÇÃO
	VIAS REGIONAIS EXISTENTES
	VIAS DE 1ª ORDEM - EXISTENTES / PREVISTAS
	VIAS DE 2ª ORDEM - EXISTENTES / PREVISTAS
	NÓS VIÁRIOS - EXISTENTES / PREVISTOS
	LIGAÇÕES VIÁRIAS DE IMPORTÂNCIA MUNICIPAL (P.D.A.M.)
	LINHAS DE ELÉCTRICO RÁPIDO PREVISTO
	LINHAS DE ELÉCTRICO RÁPIDO (PROPOSTA A CURTO PRAZO)
	LINHAS DE ELÉCTRICO RÁPIDO (PROPOSTA A MÉDIO PRAZO)
	ÁREA CENTRAL DO AGLOMERADO
	ZONA DO INTERFACE MODAL DE TRANSPORTES
	EQUIPAMENTOS EXISTENTES / PREVISTOS









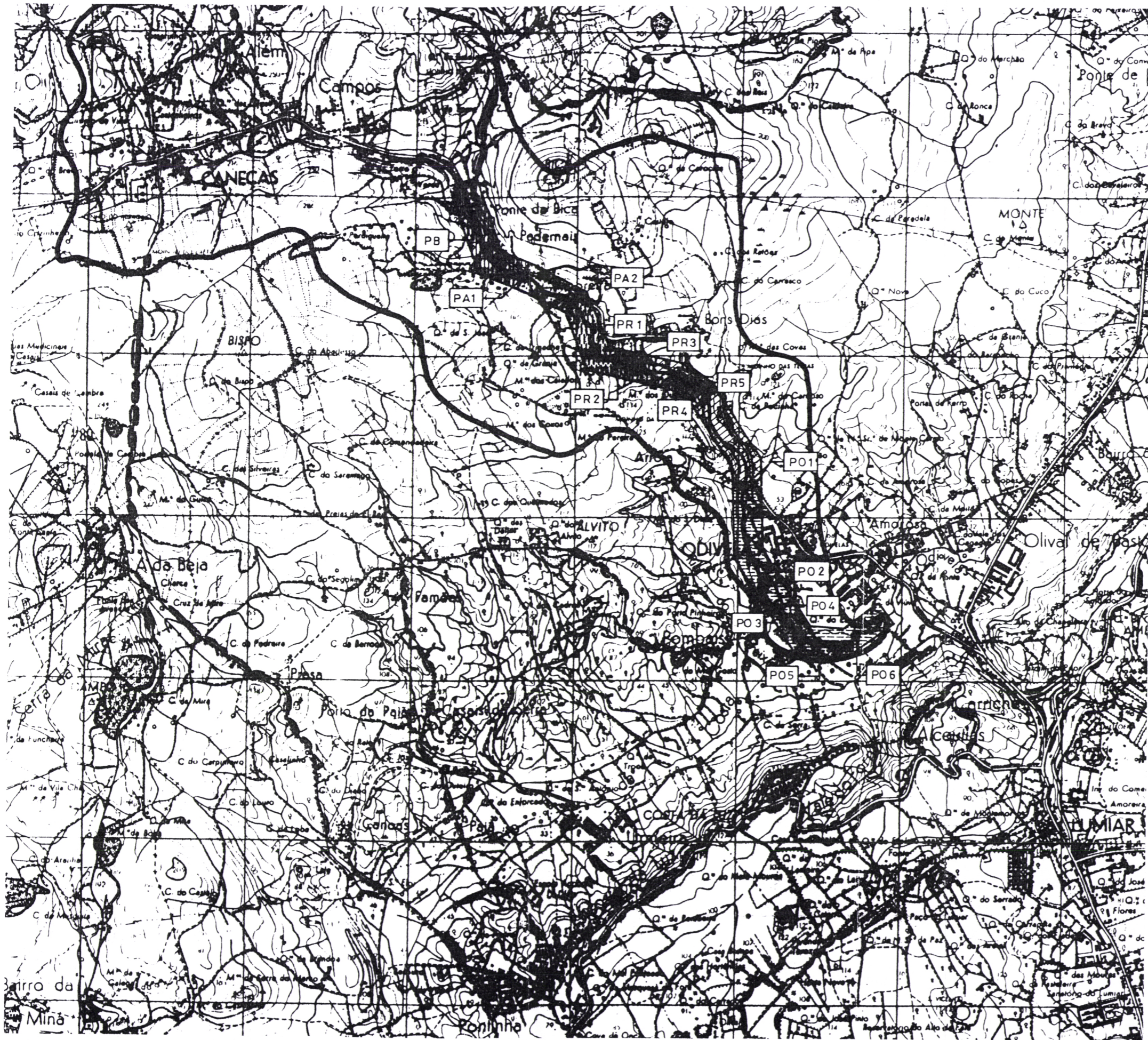

CARTA 29 - PROPOSTA DE ORDENAMENTO DO TERRITÓRIO  
ESTRUTURA VERDE  
BASE: Fotografia aérea de 1995  
DATA: 1997





SIMBOLOGIA

-  — Delimitação da bacia hidrográfica definida na confluência com a Ribeira da Póvoa
-  — Sector 0
-  — Sector 1
-  — Sector 2
-  — Sector 3
-  — Sector 4
-  — Sector 5

CARTA 30 - PROJECTO DE INTERVENÇÃO NA RIBEIRA DE ODIVELAS  
 I.N.A.G./P.G.I.R.H./T - PROCESL  
 ESCALA 1:25.000  
 DATA: 1995



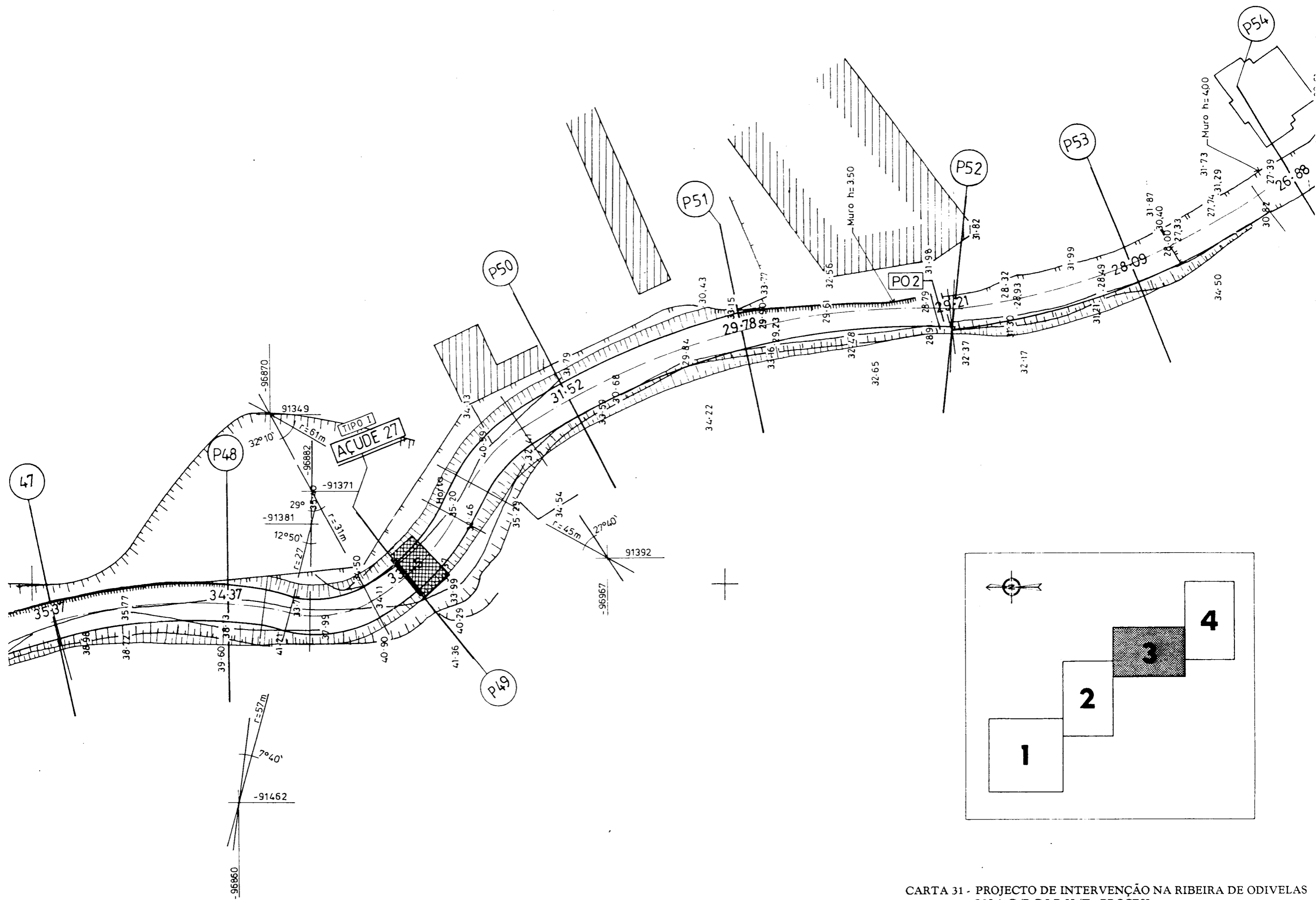

CARTA 31 - PROJECTO DE INTERVENÇÃO NA RIBEIRA DE ODIVELAS  
 I.N.A.G./P.G.I.R.H./T - PROCESL  
 ESCALA 1:1.000  
 DATA: 1995

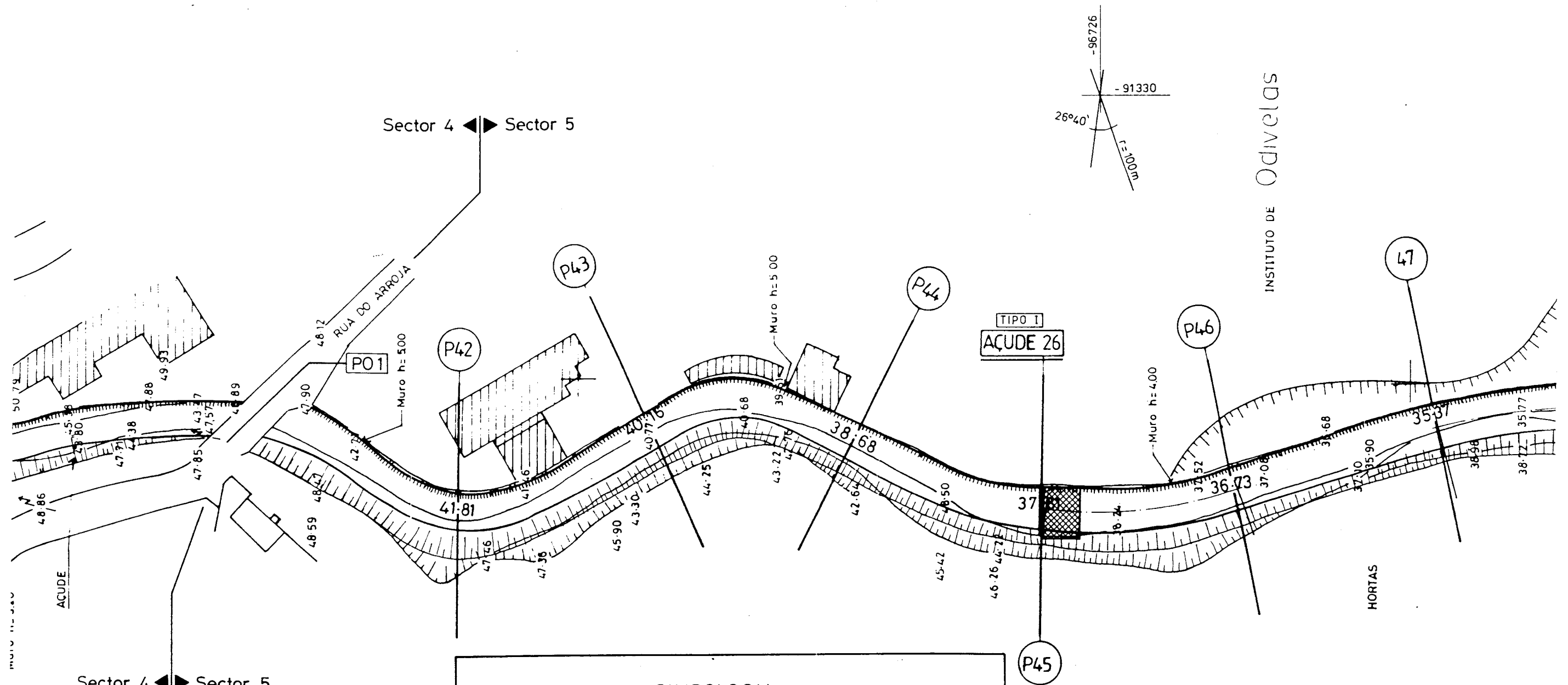

INSTITUTO DE Odivelas

SIMBOLOGIA	
	Protecção das fundações dos muros existentes (ver pormenor des. nº 9)
	Muro em gabiões - M61, M62a), M62b), M63, M64 e M65 (ver pormenor des. nº 12)
	Muro em betão armado - MB1, MB2 e MB3 (ver pormenor des. nº 11)
	Açude em gabiões e revestimento com colchões 'Reno' (ver pormenores des. nº 6, 7 e 8)
	Esporões e revestimento com colchões 'Reno' (ver pormenores des. nº 8 e 10)



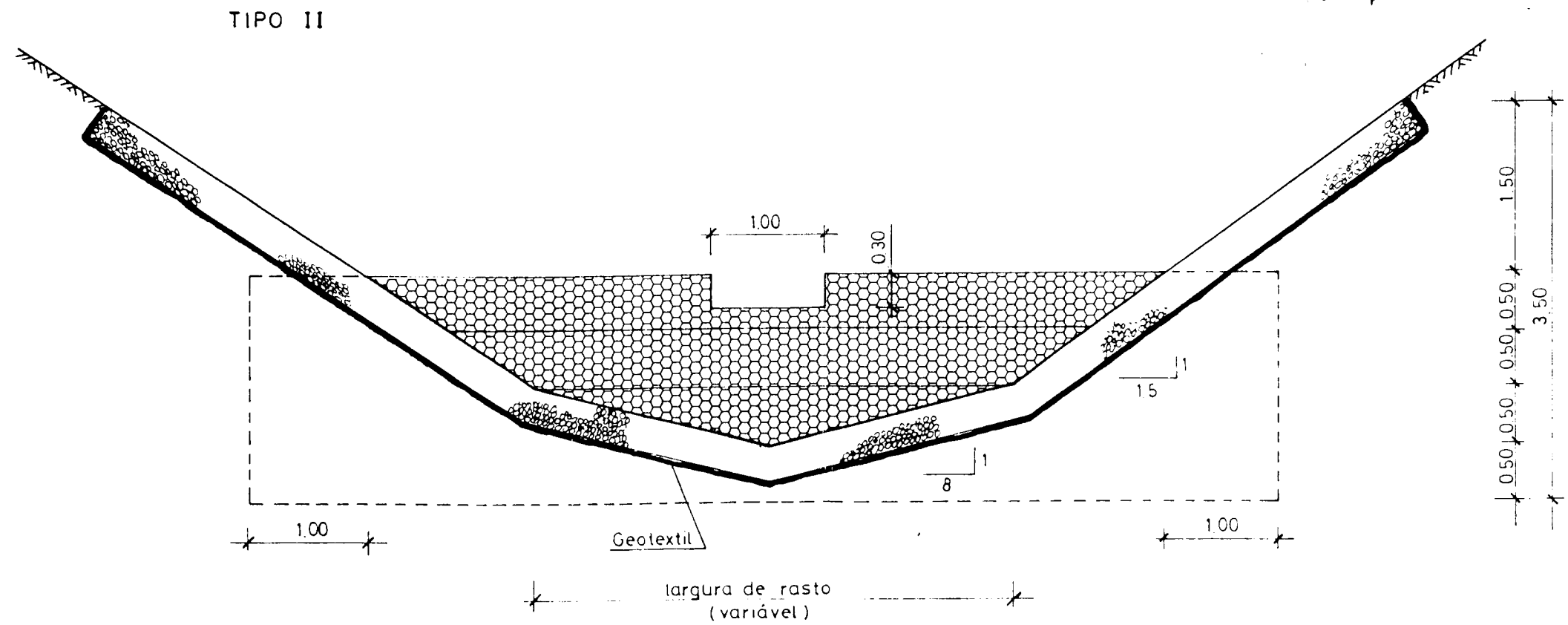
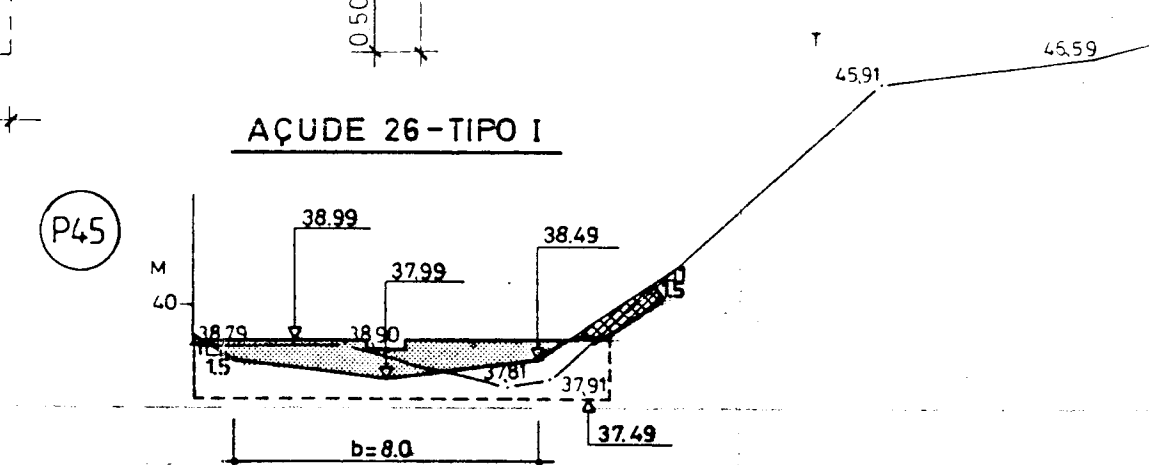
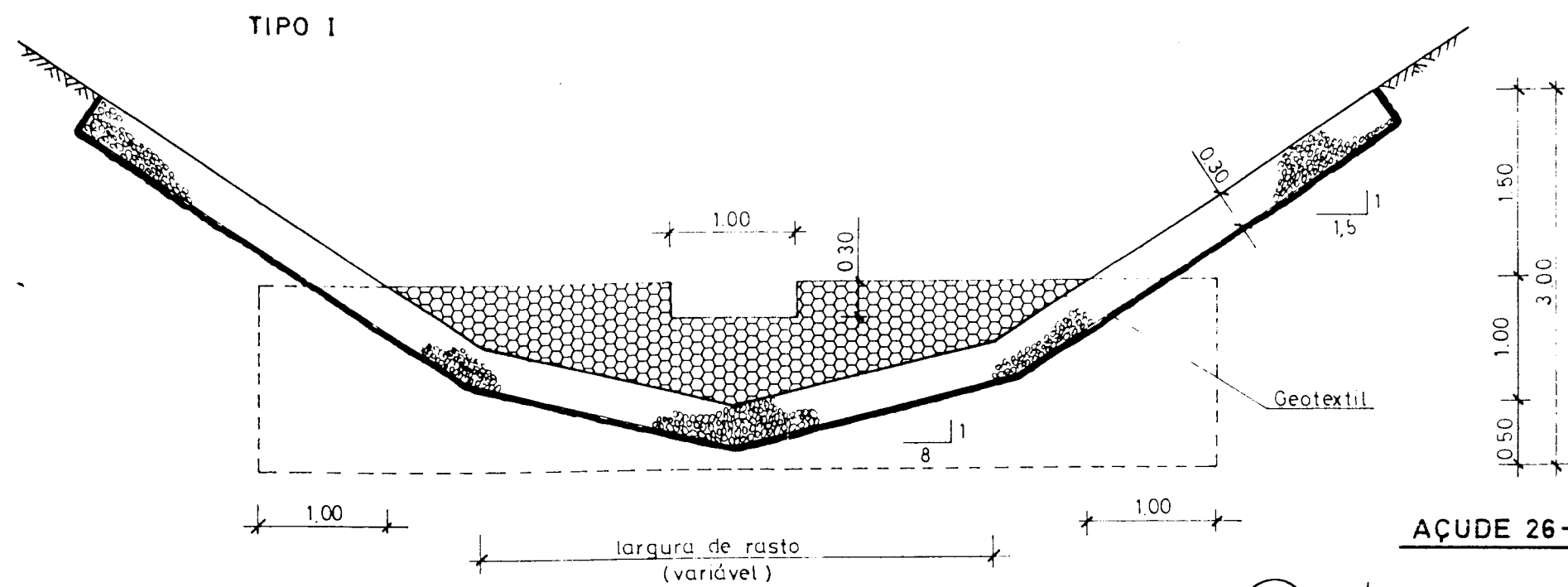

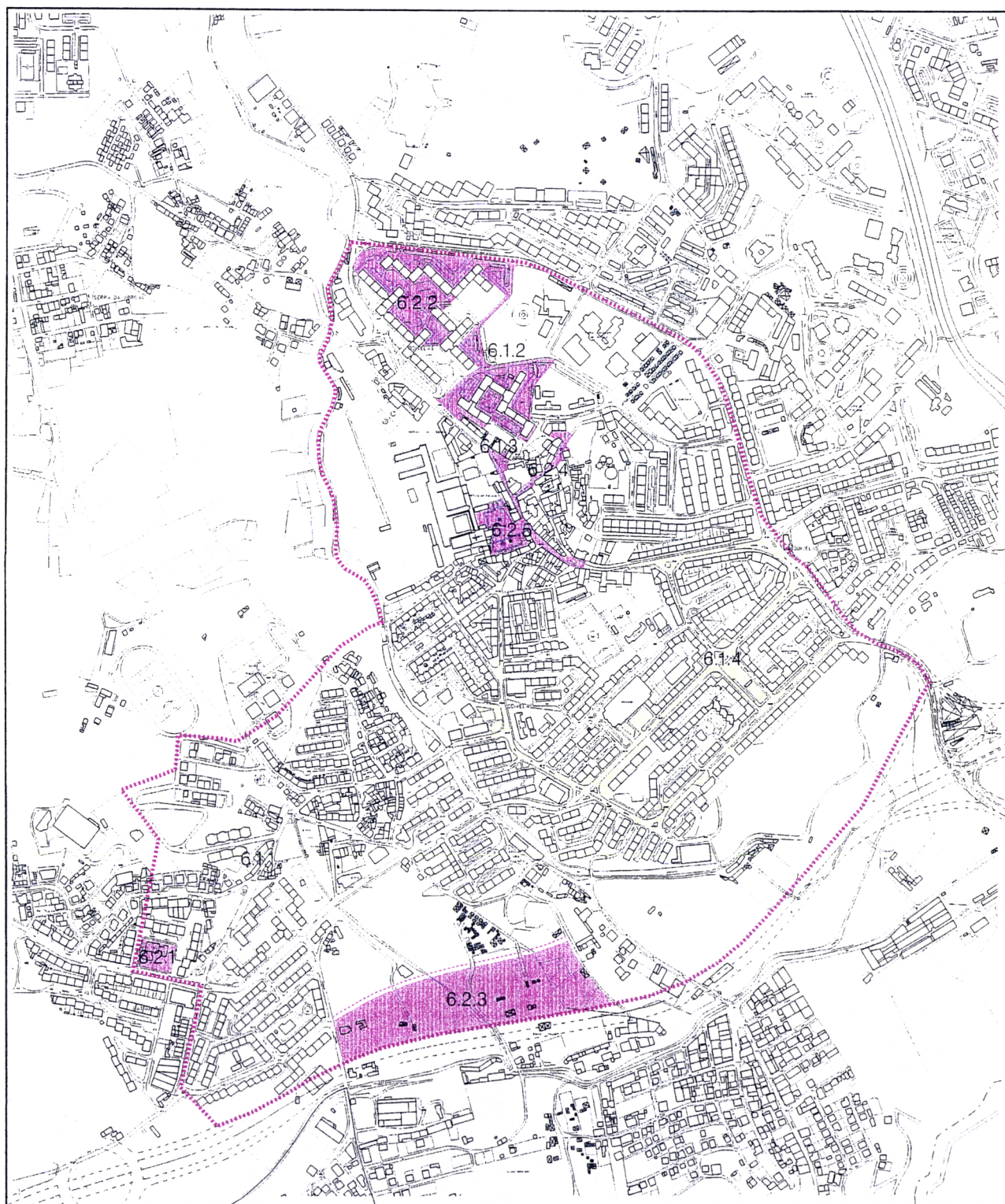

CARTA 33 - ÁREA DE INTERVENÇÃO DO PROGRAMA URBAN  
C.M.LOURES - S.I.R.G.  
SEM ESCALA  
DATA: 1996



## **ANEXO II - TIPO DE FICHAS**

---

## ANÁLISE PARA UMA BASE DE DADOS

### 1. CONCEITO DE BASE DE DADOS

Uma Base de Dados é uma colecção de dados ordenados de informações relacionadas e organizadas de forma a que torne mais simples recuperá-las e utilizá-las, e é composta por:

- *Tables* - são as diferentes categorias de informação de uma Base de Dados;
- *Querys* - permitem filtrar a informação da Base de Dados consoante as diferentes necessidades do utilizador;
- *Forms* - têm como objectivo criar uma visualização mais agradável da informação da Base de Dados no écran, assim como, assegurar maior eficácia na introdução de novas informações; (Layout pág. 53)
- *Reports* - são necessários quando se pretende imprimir os dados de determinados registos.

### 2. AMBIENTE DE DESENVOLVIMENTO

O Projecto irá ser desenvolvido em Access Ver. 2.0, que é um instrumento de software, que pode ser usado para construir uma Base de Dados, havendo necessidade de utilizar um computador com um processador 486/66Mhz e com 8Mb de RAM, MS-Dos Ver. 6.0 ou superior, disco rígido com 19 MB disponíveis, placa gráfica EGA ou VGA, rato Microsoft ou compatível e Windows Ver. 3.1 ou superior. O Access utiliza todos os recursos disponíveis pelo ambiente gráfico Windows, permitindo de forma simples trabalhar os dados directamente. É um programa de Gestão de Base de Dados Relacional, isto é, tem capacidade para relacionar dados provenientes de diferentes fontes.

### 3. OBJECTIVOS DA BASE DE DADOS

Pretende-se desenvolver um Sistema de Gestão de uma Base de Dados sobre toda a informação do Núcleo Histórico de Odivelas, em linhas gerais, este sistema deve armazenar informação sobre todos os dados existentes em cada tipo de ficha desenvolvida para recolher a informação necessária, logo, deve determinar as exigências dos usuários em termos de *saídas*, deve-se ter a certeza que o Sistema de Base de Dados pode criar e dar as respostas exigidas, isto é:



- Assegurar a integração dos dados e limitar a redundância;
- Assegurar a independência dos dados em relação ao tratamento dos mesmos;
- Assegurar a fiabilidade, a segurança e a protecção dos dados;
- Assegurar um acesso fácil, rápido e partilhado aos dados;
- Assegurar as respostas pretendidas pelo utilizador.

#### **4. UNIVERSO DO DISCURSO**

Existem vários tipos de fichas: Agregado Doméstico, Alojamento, Estabelecimento e Edifício. Existem 4 modos de identificação das fichas:

- Número da Ficha - Identifica a ficha em questão; é composto por três elementos, conforme o tipo de ficha, por exemplo, código do nome da ficha, número do edifício e o andar (no caso da ficha de alojamento);
- Código da Ficha - Identifica univocamente a ficha, é o número de entrada na Base de Dados, é sequencial e é imutável;
- Identificação do Quarteirão -- Identifica e caracteriza o edifício, alojamento, estabelecimento, na base cartográfica;
- Morada - Identifica univocamente a ficha.

#### **5. DESCRIÇÃO DOS MENUS**

A Base de Dados terá as opções de:

- Introduzir dados novos;
- Modificar dados;
- Apagar dados;
- Imprimir dados;
- Consultar as diversas fichas através do código de ficha, código de rua ou quarteirão e cruzar as diferentes fichas;
- Identificar cartograficamente o local exacto a que pertence a ficha, isto é, cruzar as diferentes fichas com uma base cartográfica.

## FICHA DE EDIFÍCIO

Data: \_\_\_\_\_

Ficha de Edifício: \_\_\_\_\_

Rolo Foto: \_\_\_\_\_

Data Construção: \_\_\_\_\_

Localização: \_\_\_\_\_

Tipologia:

Acessos:

Nº Ocupação: \_\_\_\_\_ 0

Perigos Potenciais:

Valor Arquitectónico:

Terapêutica de Intervenção:

Alinhamentos em Relação com a Via:

Nº Utilização: \_\_\_\_\_ 0

Publicidade:

Estado Conservação:

Nº de Pisos: \_\_\_\_\_ 0

Nº de Fogos: \_\_\_\_\_ 0

Utilização Proposta: \_\_\_\_\_

Utilização Possível: \_\_\_\_\_

Observações: \_\_\_\_\_

Características dos Elementos: \_\_\_\_\_

DATA	<b>NÚCLEO HISTÓRICO DE ODIVELAS CARACTERIZAÇÃO</b>	FICHA DE EDIFÍCIOS Nº	
ROLO FOT. Nº		REMISSIVA FICHA Nº	
LOCALIZAÇÃO		REMISSIVA CARTA Nº	DATA DE CONSTRUÇÃO

TIPOLOGIA	NÚMERO DE PISOS	Nº FOGOS	Nº OCUP.	Nº UTIL.	VALOR ARQUITECTÓNICO
ISOLADO	SÓTÃO				MON. NACIONAL
AGRUPADO	4				IMÓV. INT. PÚBLIC.
GAVETO	3				IMÓV. VAL. CONC.
LOGRADOURO	2				IMÓV. DE QUAL..
COBERTURA	1				IMÓV. DE ACOMP.
Nº DE ÁGUAS	R/C				IMÓV. DIS. PARC.
TRAPEIRAS/ÁGUAS FURTADAS	C/V				IMÓV. DIS. TOTAL
SÓTÃO	TOTAIS				

ESTADO DE CONSERVAÇÃO				
	B	R	M	RUI
COBERTURA				
PART. COMP.				
ESTRUTURA GLOBAL				

ACESSOS	
CENTRAL	
MARGINAL	
INDEPENDENTE COLECTIVO	
INTERIOR	
EXTERIOR	

ALINHAMENTOS RELAÇÃO COM A VIA	
ALINHADO	
RECUADO	
PROJ./AVANÇADO	
ESTAC. EXTERIOR	
ESTAC. INTERIOR	

PUBLICIDADE	
ADOSSADA	
SALIENTE	
AÉREA	
ELECTRIFICADA	
OUTRO	

PERIGOS POTENCIAIS	PRIORIDADE DE INTERVENÇÃO	TERAPÉUTICA DE INTERVENÇÃO
DESTRUIÇÃO	MUITO URGENTE	OBRAS DE BENEF.
ABANDONO	URGENTE	OBRAS DE CONSOL.
ADULTERAÇÃO	MÉDIO PRAZO	CORR. USO OU OCU.
ALT. TIPOLOGIA	LONGO PRAZO	CORR. ELEM. DISS.
ALT. ENVOLVENTE		INTEGRAÇÃO NO CONJ.
		DEMOLIÇÃO
		LIMPEZA

<b>UTILIZAÇÃO PROPOSTA</b>
<b>UTILIZAÇÃO POSSÍVEL</b>
<b>OBSERVAÇÕES</b>

**NÚCLEO HISTÓRICO DE ODIVELAS: CARACTERIZAÇÃO E BASES PARA UMA PROPOSTAS DE SALVAGUARDA**

<b>CARACTERÍSTICAS DOS ELEM. COMPONENTES</b>	<b>COR</b>	<b>MATERIAL</b>	<b>QUANT.</b>	<b>OBS.</b>
PANO FUNDO DA FACH.				
CUNHAIS				
SOCOS				
PLATIBANDAS				
CIMALHAS				
ALGERÓZES				
CHAMINÉS				
COBERTURA				
PORTAS				
JANELAS				
MONTRAS				
OMBREIRAS				
VERGAS				
PEITOS				
SOLEIRAS				

<b>OUTROS</b>				
CANTARIAS				
ESTORES				
PERSIANAS				
CANDEEIROS				
GRADEAMENTO				
FERRAGENS				

<b>DESCRIÇÃO HISTÓRICO-ARTÍSTICA E PORMENORES NOTÁVEIS</b>
<b>TERAPÊUTICA - DATA DE INTERVENÇÃO E DESCRIÇÃO</b>

**NÚCLEO HISTÓRICO DE ODIVELAS: CARACTERIZAÇÃO E BASES PARA UMA PROPOSTAS DE SALVAGUARDA**

DATA	<b>NÚCLEO HISTÓRICO DE ODIVELAS CARACTERIZAÇÃO</b>	FICHA DE ALOJAMENTO Nº
		REMISSIVA FICHA Nº
		REMISSIVA CARTA Nº
MORADA		CF

FORMA DE OCUPAÇÃO	CARACTERIZAÇÃO DO ESPAÇO OCUPADO	REGIME DE OCUPAÇÃO
• OCUPADO	PARTILHADO	PRÓPRIO
RESIDÊNCIA HABITUAL		ALUGADO
USO SAZONAL	TOTALIDADE	SUB-ALUGADO
AUSENTE		CEDIDA
• VAGO	OUTRAS SITUAÇÕES	OUTRAS SITUAÇÕES
PARA VENDA		OBS.:
PARA ARRENDAR		
PARA DEMOLIR		
OUTROS		

TIPO DE UTILIZAÇÃO	CONTRATO DE ARRENDAMENTO
HABITAÇÃO	DATA DE INICIO
COMÉRCIO	
INDÚSTRIA	DATA DO CONTRATO
SERVIÇOS	
ORGANISMO PÚBLICO	NOME DO PROPRIETÁRIO
ACTIVIDADE RECREATIVA	
ACTIVIDADE CULTURA	
ACTIVIDADE POLÍTICA	MORADA DO PROPRIETÁRIO
ACTIVIDADE RELIGIOSA	
OUTRO	
OBS.:	

ENCARGO MENSAL	ATÉ 500\$	500\$ A 1.000\$	1.000\$ A 5.000\$	5.000\$ A 10.000\$	>10.000\$00
AQUISIÇÃO DE CASA PRÓPRIA					
ALUGUER					
OBS.:					

TIPOLOGIA	TOTAL DE DIVISÕES OCUPADAS	Nº DE OCUP.	EQUIPAMENTO BASE		
ESTÚDIO	• TOTAL			R. PART.	R. PÚB.
T0			ELECTRICIDADE		
T1	• PARCIAL		ÁGUA		
T2			BANHEIRA/DUCHE		
T3	QUARTOS		RETRETE		
T4			ESGOTO		
T5	SALA		COZINHA		
OUTROS			RECOLHA DE LIXO		



<b>CARACTERIZAÇÃO DOS FOGOS</b>			
DIVISÕES	Nº	ÁREA APROX.	LUZ SOLAR
COZINHA			
HALL			
SALA JANTAR			
SALA ESTAR			
QUARTO			
DISP./ARR.			
I.S.			
MARQUISES			
GARAGEM			
QUINTAL/JAR.			

<b>EST. DIV.</b>	
ALVENARIA	
TABIQUE	
MADEIRA	
OUTRA	
OBS.:	

<b>TIP. TECTOS</b>	
REBOCADA	
ESTUCADA	
MADEIRA	
TELHA	
OUTRA	
OBS.:	

<b>ESTADO DE CONSERVAÇÃO</b>					<b>MATERIAIS</b>
	B	R	M	RUL.	
COBERTURA					
PAREDES					
TECTOS					
PAVIMENTOS					
ESTRUTURA					
ESCADAS					
JANELAS					
PORTAS					
CANALIZAÇÕES					
PINTURAS INT.					
PINTURAS EXT.					

**PENSA QUE É IMPORTANTE SER PROTEGIDO E REABILITADO O NÚCLEO ANTIGO DA CIDADE?**

---



---

**O QUE APRECIA EM ODIVELAS?**

---



---

**O QUE GOSTA NA SUA CASA?**

---



---

**GOSTARIA DE MUDAR DE CASA? |S| |N| PORQUÊ? PARA ONDE?**

---



---

**SE O MUNICÍPIO, O ESTADO OU O SENHORIO SE INTERESSASSEM PELA RECUPERAÇÃO DA SUA CASA, COM QUE PODERIA COLABORAR?**

---



---

**QUAIS OS PRINCIPAIS PROBLEMAS QUE PENSA EXISTIREM NO SEU BAIRRO?**

---



---

**NÚCLEO HISTÓRICO DE ODIVELAS: CARACTERIZAÇÃO E BASES PARA UMA PROPOSTAS DE SALVAGUARDA**

DATA	<b>NÚCLEO HISTÓRICO DE ODIVELAS CARACTERIZAÇÃO</b>	FICHA DE AGREGADO DOMÉSTICO N°
		REMISSIVA FICHA N°
		REMISSIVA CARTA N°
1	MORADA	CA.

2	<b>REPRESENTANTE DA FAMÍLIA</b>
	NOME:

3	<b>TEMPO DE RESIDÊNCIA</b>	<b>&lt; 1 ANO</b>	<b>1 A 5 ANOS</b>	<b>5 A 10 ANOS</b>	<b>&gt; 10 A 15 ANOS</b>	<b>&gt; 15 ANOS</b>
	NA CASA					
	NA FREGUESIA					
	NO CONCELHO					
	A.M.L.					

4	<b>CARACTERIZAÇÃO DO GRUPO DOMÉSTICO</b>										
	N° DE PESSOAS	PARENTESCO	SEXO	IDADE	OCUPAÇÃO *	NATURALIDADE (CONCELHO)	ESTADO CIVIL				
							C.	S.	V.	D.	U.F.
	1										
	2										
	3										
	4										
	5										
	6										
	7										
	8										
	9										
	10 OU MAIS										

\* 1 TRABALHADOR      2 ESTUDANTE      3 OUTRO

5	<b>NÍVEL DE INSTRUÇÃO</b>													
	N° DE PES.	PAR.	NÃO SABE LER E ESC.	SABE LER E ESC.	E.BÁS. (PRIM.)	E.BÁS. (PREM.)	E.BÁS. (UNIF) 9ºANO	E.SEC. (COM.)	ANO PROP. OU 12º ANO	CUR. ÍND. PROF.	CUR. MÉD.	CUR. SUP.	C.	INC
	1													
	2													
	3													
	4													
	5													
	6													
	7													
	8													
	9													
	10													

6	CONDIÇÃO PERANTE O TRABALHO	I.	C.
	EXERCE UMA PROFISSÃO		
	OCUPA-SE APENAS TAREFAS DO LAR		
	ESTUDANTE		
	REFORMADO		
	CUMPRE SERV. MILITAR OBRIGATÓRIO		
	INCAPACITADO PERMAN. P/TRABALHO		
	A PROCURA DO 1º EMPREGO		
	DESEMPREGADO		

7	SITUAÇÃO NA PROFISSÃO PRINCIPAL (ACTUAL OU ÚLTIMA)	I.	C.
	PATRÃO		
	TRABALHADOR P/CONTA PRÓPRIA		
	TRABALHADOR P/CONTA OUTREM		
	TRABALHADOR EMPREEND. FAMILIAR		
	MEMBRO ACTIVO DE COOPERATIVA		
	OUTRA SITUAÇÃO		
	QUAL?		

8	PROFISSÃO PRINCIPAL (ACTUAL OU ÚLTIMA)
	INQUIRIDO _____
	CÔNJUGE _____

9	SECTOR DE ACTIVIDADE	I.	C.
	AGRICULTURA		
	INDÚSTRIA (*)		
	COMÉRCIO		
	SERVIÇOS (*)		
	OUTRO		
	(*) QUAL?		

10	ONDE É O SEU LOCAL DE TRABALHO (CONCELHO)	I.	C.
	LISBOA		
	LOURES		
	VILA FRANCA DE XIRA		
	AMADORA		
	SINTRA		
	OUTRO		
	QUAL?		
	FREGUESIA?		
	LUGAR?		

11	QUAL O MEIO QUE UTILIZA NA S/ DESLOCAÇÃO PARA O TRABALHO	I.	C.
	TRANSPORTE PRÓPRIO		
	TRANSPORTE PÚBLICO		
	A PÉ		
	OUTRO		
	QUAL?		

12	QUANTO TEMPO DISPENDE NA SUA DESLOCAÇÃO	I.	C.
	< 10 MINUTOS		
	DE 10 A 29 MINUTOS		
	DE 30 A 60 MINUTOS		
	> 60 MINUTOS		

13	EXERCE ALGUMA(S) OUTRA(S) PROFISSÃO(ÕES) OU ACTIVIDADE(S) REMUNERADA	I.	C.
	NÃO		
	SIM		
	QUAL?		

14	RENDIMENTO	<25	25 A 50	50 A 75	75 A 100	100 A 150	150 A 200	>200
	FAMILIAR							
	GLOBAL MENSAL							

15	RELAÇÕES INTER-SOCIAIS						
	EQUIPAMENTOS COLECTIVOS UTILIZADOS						
		BAIRRO ONDE HABITA	FORA LOCAL RESIDÊNCIA	DIARIA/	SEMANAL/	MENSAL/	OCASIO/
CÂMARA MUNICIPAL							
SERV. MUNICIPALIZADOS							
JUNTA DE FREGUESIA							
C. DIA P/ 3ª IDADE							
LAR DE IDOSOS							
CRECHES/INFANTÁRIOS (ATÉ 3 ANOS)							
JARDINS DE INFANCIA							
CENTROS A.T.L.							
C. ATENDIMENTO JUVENTUDE							
EB1 (ESCOLA PRIMARIA)							
EB2, 3 (E. PREP. E ATÉ 9º ANO)							
ESG (E. SECUND. 10, 11, 12º ANO)							
ESC. SEC. C/ ENSINO TÊC. PROFISSIONAL							
SEGURANÇA SOCIAL							
CENTRO DE SAÚDE							
CENTRO DE EMPREGO							
IGREJA							
TERMINAL RODOVIÁRIO							
ZONAS VERDES/JARDINS							
GINASIOS							

16	RELAÇÃO DE INTER-AÇÃO SÓCIO-COMERCIAL						
	COMERCIAIS	BAIRRO ONDE HABITA	FORA LOCAL RESIDÊNCIA	FREQUÊNCIA			
DIARIA/				SEMANAL/	MENSAL/	OCASIO/	
PRAÇA/MERCADO							
PADARIA							
TALHO/MERCEARIA							
BOUTIQUES							
FARMÁCIA							
LABOR. ANÁLISES							
SUPERMERCADO							
HIPERMERCADO							
RESTAURANTES							
BARES							
SNACK-BAR							
CAFÉS							
CASAS ESPECIALIZADAS							
BANCO							
OUTROS							



17	<b>DOS PROBLEMAS ABAIXO INDICADOS ASSINALE AQUELES QUE O AFECTAM MAIS, NA SUA ÁREA DE RESIDÊNCIA:</b>	
	<b>RELAÇÃO SÓCIO-ESPACIAL</b>	
	HABITAÇÃO DEGRADADA	
	ACESSOS DEFICIENTES	
	REDE DE SANEAMENTO BÁSICO DEFICIENTE	
	CIRCULAÇÃO PEDONAL	
	EXC. CIRCULAÇÃO AUTOMÓVEL	
	FALTA DE ESTACIONAMENTO	
	FALTA DE ESPAÇOS VERDES	
	FALTA DE LOCAIS PARA CONVÍVIO/LAZER	
	FALTA DE SEGURANÇA PÚBLICA	
	FALTA DE SERVIÇOS ASSISTÊNCIA PÚBLICA (BOMBEIROS, SERVIÇOS MÉDICOS)	
OBS.:		

18	<b>SOCIABILIDADES</b>		<b>SIM</b>	<b>NÃO</b>
	TEM FAMÍLIA A RESIDIR PRÓXIMO?			
	CONVIVE COM OS SEUS VIZINHOS?			
	LOCALIZAÇÃO DOS VIZINHOS COM QUEM MANTÉM RELAÇÕES + PRÓXIMOS - PRÓXIMOS			
	ACHA QUE É IMPORTANTE MANTER RELAÇÕES COM VIZINHOS ?			
	EM CASO DE NECESSIDADE ECONÓMICA RECORRE AOS VIZINHOS?			
	SE NÃO A QUEM RECORRE?			
	SE TIVER PROBLEMAS DE SAÚDE URGENTES RECORRE AOS VIZINHOS?			
	ONDE CONVIVE COM OS VIZINHOS:			
	• NA SUA CASA?			
	• EM CASA DELES?			
	• NA RUA?			
	• NO JARDIM?			
	• NA PADARIA?			
	• NO CAFÉ?			
	• NA FARMÁCIA?			
	• NA MERCEARIA/PRAÇA/MERCADO?			
	• NA IGREJA?			
• ASSOCIAÇÕES/CLUBES?				
• OUTROS?				
• QUAIS?				

19	<b>QUE ASSOCIAÇÕES/CLUBES CONHECE NO NÚCLEO ANTIGO DE ODIVELAS?</b>

20	<b>COSTUMA FREQUENTAR ALGUMA? QUAL?</b>

21	<b>É SÓCIO DE ALGUMA? QUAL?</b>

22	<b>OBSERVAÇÕES:</b>

DATA	<b>NÚCLEO HISTÓRICO DE ODIVELAS CARACTERIZAÇÃO</b>	FICHA DE ESTABELECIMENTO Nº
		REMISSIVA FICHA Nº
		REMISSIVA CARTA Nº
MORADA		CC.

<b>1</b>	<b>ESTE EDIFÍCIO DESTINA-SE A</b>	
	UNIDADE COMERCIAL	
	UNIDADE INDUSTRIAL	
	SERVIÇOS	
	OUTRA	
	QUAL?	
	SE O EDIFÍCIO É DESTINADO A UNIDADE INDUSTRIAL PASSE AO Nº 12	

<b>2</b>	<b>INDIQUE O TIPO E O RAMO</b>

<b>3</b>	<b>É DE TIPO FAMILIAR</b>	
	SIM	
	NÃO	

<b>4</b>	<b>QUANTAS PESSOAS TRABALHAM NA UNIDADE</b>
	DESTAS QUANTAS PERTENCEM À SUA FAMÍLIA

<b>5</b>	<b>PROPRIEDADE DO EDIFÍCIO</b>	
	DO PRÓPRIO	
	ARRENDADO	
	SUBLOCADO	
	CEDIDO	
	OUTRA	
	QUAL?	

<b>6</b>	<b>A QUEM PERTENCE O EDIFÍCIO</b>
<b>7</b>	<b>QUAL A ÁREA DA SUA UNIDADE, EM M<sup>2</sup></b>

<b>8</b>	<b>ASSINALE OS EQUIPAMENTOS QUE POSSUI</b>	
	ARRECADAÇÃO	
	ARMAZÉM	
	LAVABOS	
	RETETE	
	OUTROS	
	QUAIS?	

<b>9</b>	<b>HÁ QUANTO TEMPO ESTÁ INSTALADO NESTE LOCAL</b>	
	< DE 1 ANO	
	DE 1 A 5 ANOS	
	DE 6 A 10 ANOS	
	> DE 10 ANOS	

<b>10</b>	<b>A MAIORIA DOS SEUS CLIENTES SÃO RESIDENTES LOCAIS</b>	
	SIM	
	NÃO	

<b>11</b>	<b>EM MÉDIA QUANTOS CLIENTES TEM POR DIA</b>	
	> 20	
	20 - 40	
	40 - 60	
	> 60	

<b>12</b>	<b>INDIQUE O TIPO A QUE SE DESTINA A SUA UNIDADE INDUSTRIAL</b>	
	ARMAZÉM	
	FÁBRICA	
	OFICINA	
	OUTRO	
	QUAL?	
	E QUAL O RAMO?	

<b>13</b>	<b>A UNIDADE INDUSTRIAL É DE TIPO FAMILIAR</b>	
	SIM	
	NÃO	

<b>14</b>	<b>QUANTAS PESSOAS TRABALHAM NA UNIDADE</b>
	DESTAS QUANTAS PERTENCEM À SUA FAMÍLIA



DATA	<b>NÚCLEO HISTÓRICO DE ODIVELAS CARACTERIZAÇÃO</b>	FICHA DE ESPAÇOS PÚBLICOS Nº	
ROLO FOT. Nº		REMISSIVA FICHA Nº	
DELIMITAÇÃO QUARTEIRÕES		IDENTIFICAÇÃO	CP

**PLANTA E LEGENDA**

---



---



---



---



---



---



---



---



---



---



---

**TIPOS DE ESPAÇOS PÚBLICOS**

LINEAR

NÃO LINEAR

OUTRO

TIPOS DE CIRCULAÇÃO		I	M	F
RODOVIÁRIA	PESADOS			
	COLECTIVOS			
	LIGEIRO			
PEDONAL	C/ PASSEIO			
	S/ PASSEIO			

**DIAGRAMA E FLUXOS**

---



---



---



---



---



---



---



---



---



---

**ELEMENTOS DE CARACTERIZAÇÃO**

DOMINANTES

---



---

REFERÊNCIAS

---



---

DISSONANTES

---



---

**USOS DOMINANTES DO EDIFICADO**

HABITAÇÃO <input type="checkbox"/>	SERVIÇOS <input type="checkbox"/>
COMÉRCIO <input type="checkbox"/>	EQUIPAMENTOS <input type="checkbox"/>
OUTROS <input type="checkbox"/>	



**TIPOS DE MATERIAIS**

PAVIMENTO

OUTROS

EDIFÍCIOS

<b>APROPRIAÇÃO DO ESPAÇO</b>	
ESPLANADAS	
VENDAS AO AR LIVRE	
ESTACIONAMENTO AUTORIZADO	
ESTACIONAMENTO NÃO AUTORIZADO	
ACESSOS A GARAGENS	
ESTRUTURA VERDE PLANEADA	
ESTRUTURA VERDE NÃO PLANEADA	
ANEXOS	
OUTRAS	

**ANÁLISE**

---

---

---

---

---

---

---

---

---

---

<b>MOBILIÁRIO URBANO</b>	
CANDEEIROS NA FACHADA	
CANDEEIROS / COLUNAS	
FLOREIRAS	
TOLDOS	
GUARDAVENTOS AMOVÍVEIS	
GUARDAVENTOS NÃO AMOVÍVEIS	
ESTRADOS	
CABINE TELEFÓNICA	
MARCO DE CORREIO	
BANCOS	
QUIOSQUES	
GRADEAMENTOS	
CAIXOTES DO LIXO	
PAPELEIRAS	
SINALIZAÇÃO VERTICAL INFORMATIVA	
SEMAFORIZAÇÃO	
SINALIZAÇÃO DE TRÂNSITO VERTICAL/HORIZONTAL	
PLACAS TOPONÍMICAS	
PLACAS PUBLICITÁRIAS	
POSTES ELÉCTRICOS	
POSTES TELEFÓNICOS	
ATRAVSSAMENTO TRANSVERSAL	

**PROBLEMAS**

---

---

---

---

---

---

---

---

---

---

**POTENCIALIDADES**

---

---

---

---

---

---

---

---

---

---

**PROPOSTA**

---

---

---

---

---

---

---

---

---

---

**OBSERVAÇÕES:**

---

---

---

---

---

---

---

---

---

---

**ANEXO III - QUARTEIRÕES E EDIFICADO**

Quarteirão A

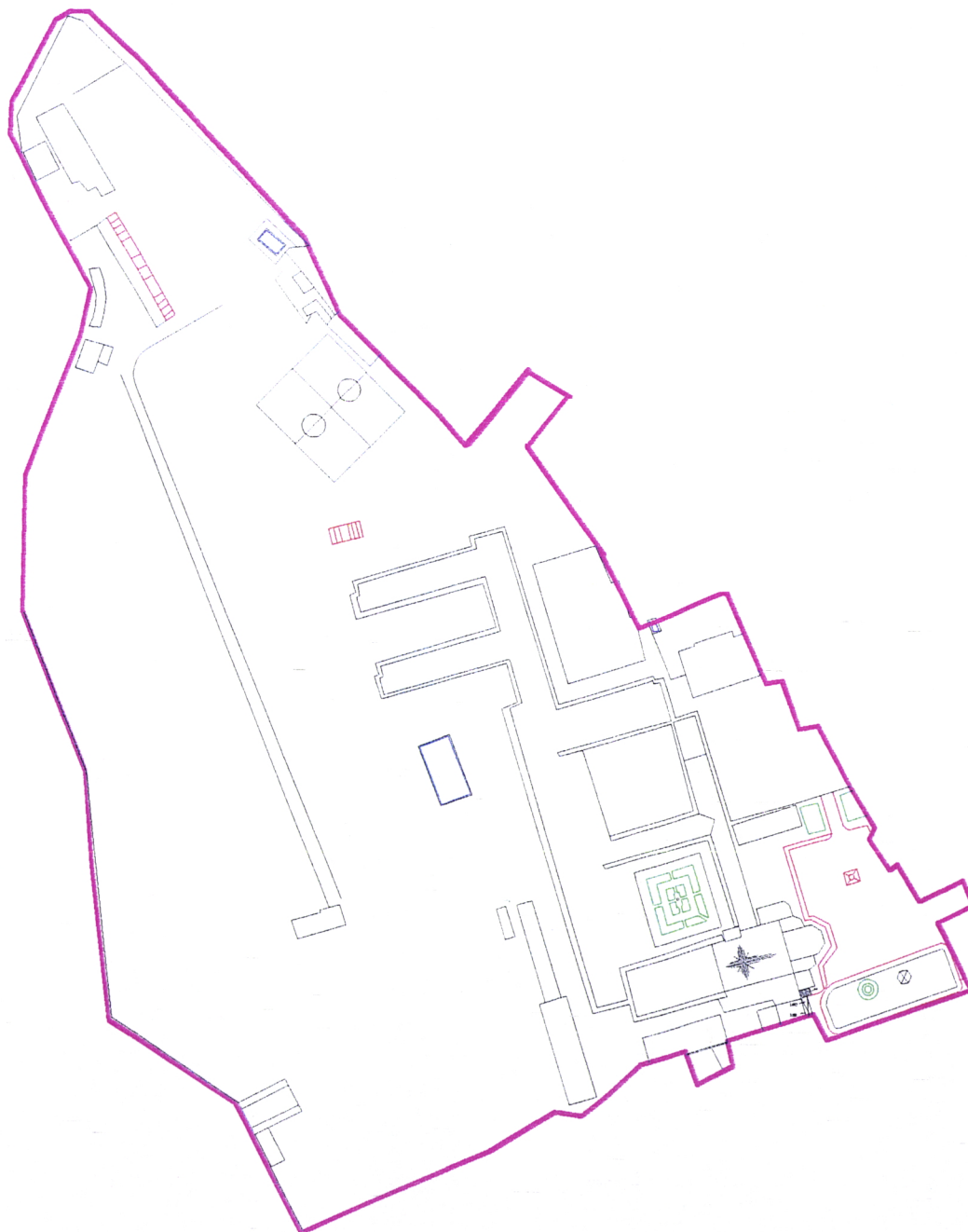

## Quarteirão A

Leitura da Área Urbana

<i>Variável</i>	<i>Quant/ N°</i>
<b>N° de Pisos</b>	
1	
2	
3	
>=4	
s/inf.	*
<b>N° de Fogos</b>	
0	
1	
2	
3	
>=4	
s/inf.	*
<b>Estado Conservação Global</b>	
Bom	
Razoável	
Mau	
Ruínas	
s/inf.	*
<b>Estado Conservação Cobertura</b>	
Bom	
Razoável	
Mau	
Ruínas	
s/inf.	*
<b>Estabelecimentos</b>	
Restauração	
Comércio	
Comércio Alimentar	
Serviços	
Serviços Reparação Diversos	
Serviços Prestação Colectividade	
Pequena Indústria	
Serv. Religiosos; Culturais; Políticos	

### Síntese de Inquéritos A+C+D+O

	Exist	Inq.	INE
Edifícios	31	26	27
Aloj.	34	11	36

## FICHA DE EDIFÍCIO

**Quarteirões A + C + D + O**

**INE = 22.03**

**Total de Edifício** 27

**Data de Construção:** 23 antes de 1919; 4 de 1919-1945

**Dos 27**

- 24 Exclusivamente residenciais
- 3 Parcialmente residencial

**Dos 27**

- 22 Têm 1 alojamento
- 2 Têm 2 alojamentos
- 2 Têm 3 alojamentos
- 1 Têm 4 alojamentos

**Dos 27**

- 16 Têm 1 pavimento
- 9 Têm 2 pavimentos
- 2 Têm 3 e 4 pavimentos

**Materiais de Construção:**

**Elementos Resistentes**

- 4 com paredes resistentes
- 23 em pedra

**Paredes Exteriores**

- 26 paredes em alvenaria de blocos
- 1 paredes de pedra não aparelhada

**Cobertura**

- 27 cobertura inclinada telha

Quarteirão B

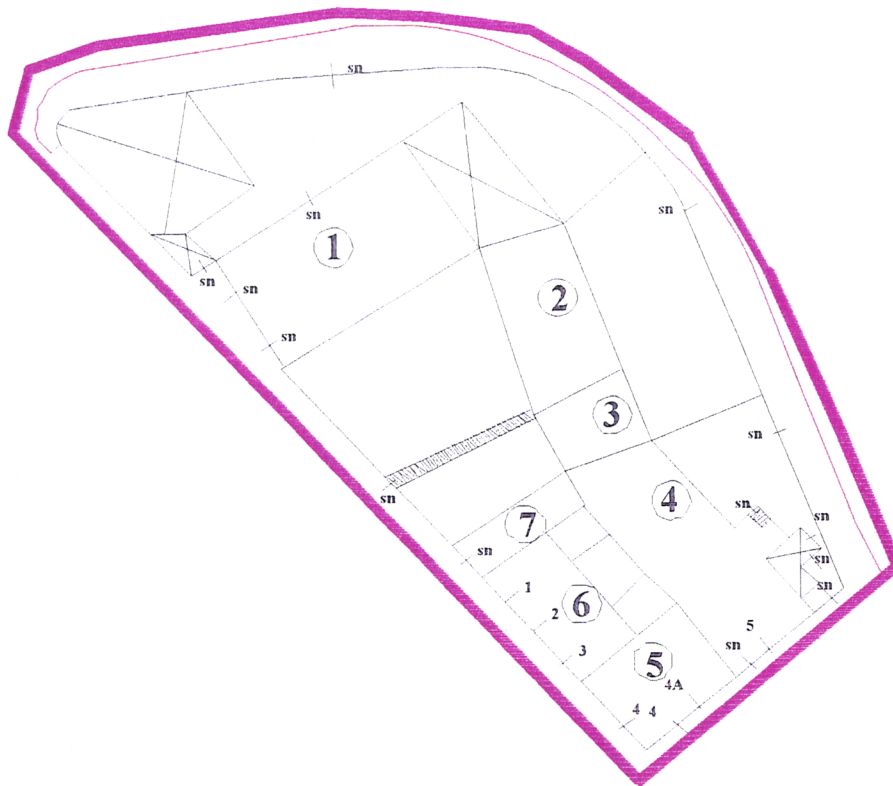



## Quarteirão B

Leitura da Área Urbana

<i>Variável</i>	<i>Quant/Nº</i>
<b>Nº de Pisos</b>	
1	
2	6
3	1
>=4	
s/inf.	
<b>Nº de Fogos</b>	
0	1
1	1
2	2
3	2
>=4	1
s/inf.	
<b>Estado Conservação Global</b>	
Bom	2
Razoável	5
Mau	
Ruínas	
s/inf.	
<b>Estado Conservação Cobertura</b>	
Bom	2
Razoável	4
Mau	1
Ruínas	
s/inf.	
<b>Estabelecimentos</b>	
Restauração	1
Comércio	
Comércio Alimentar	
Serviços	1
Serviços Reparação Diversos	1
Serviços Prestação Colectividade	
Pequena Indústria	
Serv. Religiosos; Culturais; Políticos	

### Síntese de Inquéritos

	Exist.	Inq.	INE
Edifícios	7	7	12
Aloj.	15	3	14

## FICHA DE EDIFÍCIO

**Quarteirão B**

**INE = 22.02**

**Total de Edifício** 12

**Data de Construção:** Todos construídos antes de 1919

**Dos 12**

- 11 Exclusivamente residenciais
- 1 Parcialmente residencial

**Dos 12**

- 10 Têm 1 alojamento
- 2 Têm 2 alojamentos

**Dos 12**

- 11 Têm 1 pavimento
- 1 Têm 3 e 4 pavimentos

**Materiais de Construção:**

**Elementos Resistentes**

- 1 tem paredes resistentes
- 11 são em pedra

**Paredes Exteriores**

- 1 em alvenaria de tijolo
- 11 em alvenaria de blocos

**Cobertura**

- 12 com cobertura inclinada de telha



Quarteirão C

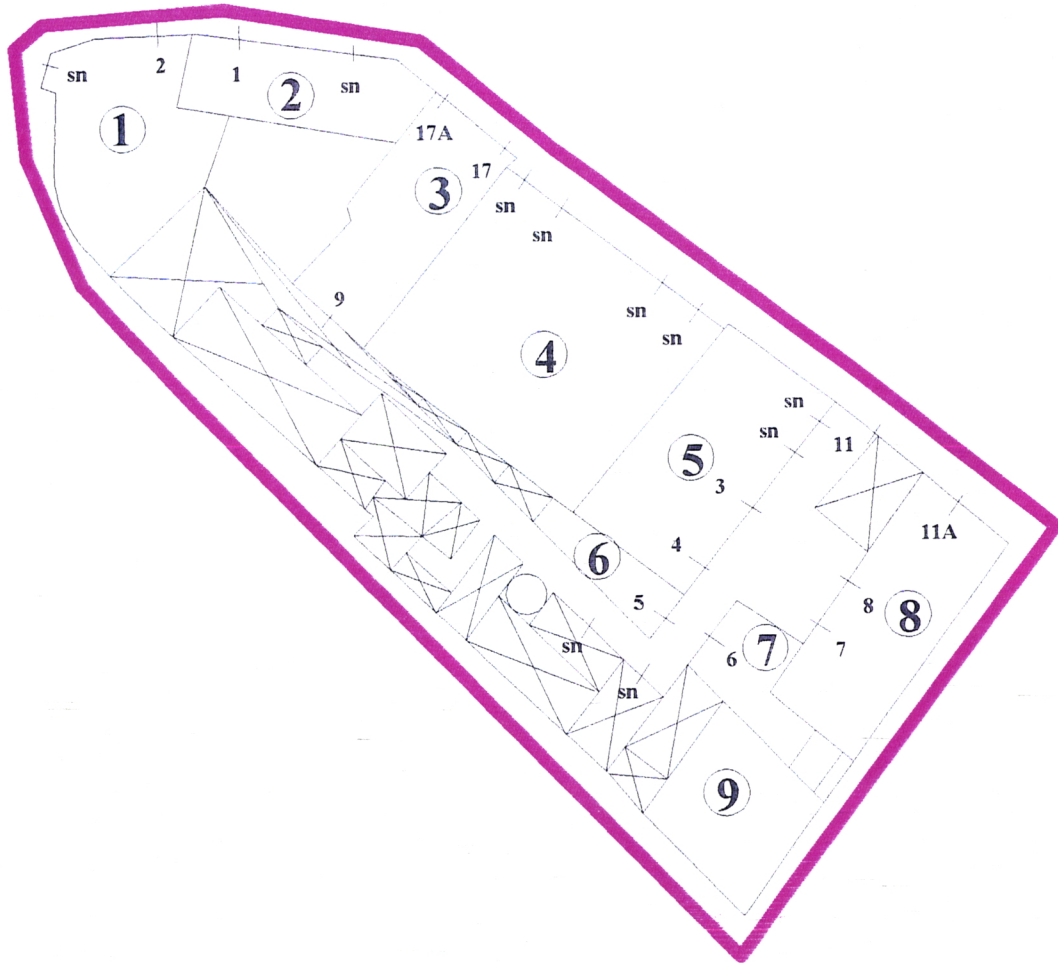

## Quarteirão C

Leitura da Área Urbana

<i>Variável</i>	<i>Quant/Nº</i>
<b>Nº de Pisos</b>	
1	7
2	2
3	
>=4	
s/inf.	
<b>Nº de Fogos</b>	
0	4
1	2
2	3
3	
>=4	
s/inf.	
<b>Estado Conservação Global</b>	
Bom	1
Razoável	4
Mau	3
Ruínas	
s/inf.	1
<b>Estado Conservação Cobertura</b>	
Bom	1
Razoável	4
Mau	3
Ruínas	
s/inf.	1
<b>Estabelecimentos</b>	
Restauração	2
Comércio	2
Comércio Alimentar	1
Serviços	
Serviços Reparação Diversos	1
Serviços Prestação Colectividade	
Pequena Indústria	3
Serv. Religiosos; Culturais; Políticos	

### Síntese de Inquéritos

	Exist.	Inq.	INE
Edifícios	9	8	*
Aloj.	8	1	*

\* Os valores estão no Quart. A

Quarteirão D



## Quarteirão D

Leitura da Área Urbana

<i>Variável</i>	<i>Quant/ Nº</i>
<b>Nº de Pisos</b>	
1	11
2	2
3	3
>=4	1
s/inf.	
<b>Nº de Fogos</b>	
0	6
1	8
2	1
3	1
>=4	1
s/inf.	
<b>Estado Conservação Global</b>	
Bom	6
Razoável	6
Mau	2
Ruínas	
s/In.	3
<b>Estado Conservação Cobertura</b>	
Bom	6
Razoável	6
Mau	2
Ruínas	
s/inf.	3
<b>Estabelecimentos</b>	
Restauração	1
Comércio	
Comércio Alimentar	1
Serviços	
Serviços Reparação Diversos	1
Serviços Prestação Colectividade	
Pequena Indústria	
Serv. Religiosos; Culturais; Políticos	

### Síntese de Inquéritos

	Exist	Inq	INE
Edifícios	17	14	*
Aloj.	18	9	*

\* Os valores estão no Quart. A



Quartirão E

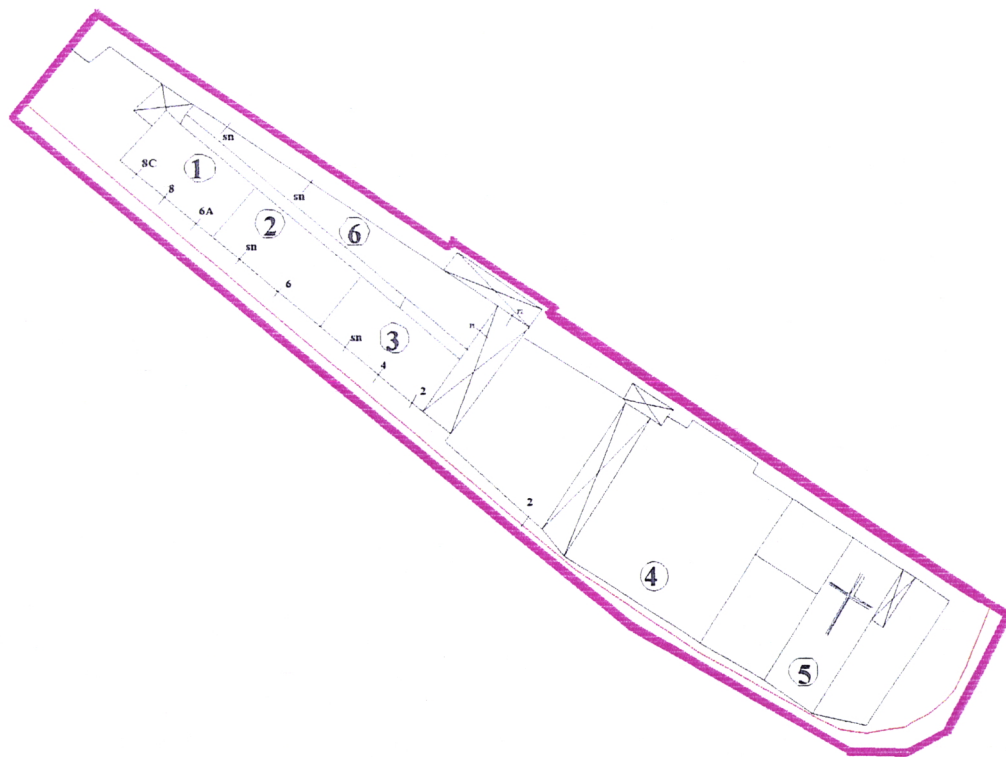

## Quarteirão E

Leitura da Área Urbana

<i>Variável</i>	<i>Quant/ N°</i>
<b>N° de Pisos</b>	
1	1
2	5
3	
>=4	
s/inf.	
<b>N° de Fogos</b>	
0	2
1	
2	1
3	1
>=4	2
s/inf.	
<b>Estado Conservação Global</b>	
Bom	
Razoável	
Mau	4
Ruínas	2
s/inf.	
<b>Estado Conservação Cobertura</b>	
Bom	
Razoável	
Mau	4
Ruínas	2
s/inf.	
<b>Estabelecimentos</b>	
Restauração	
Comércio	
Comércio Alimentar	
Serviços	
Serviços Reparação Diversos	1
Serviços Prestação Colectividade	
Pequena Indústria	
Serv. Religiosos; Culturais; Políticos	

### Síntese de Inquéritos

	Exist.	Inq.	INE
Edifícios	6	6	14
Aloj.	12	2	11

## FICHA DE EDIFÍCIO

**Quarteirão E**

**INE = 16.02**

**Total de Edifício** 17 (Só 4 pertencem ao quarteirão)

**Data de Construção:** 4 antes de 1919; os restantes 13 são de 1981-1991

### Dos 17

- 11 Exclusivamente residenciais
- 6 Parcialmente residencial

### Dos 17

- 1 Têm 1 alojamento
- 1 Têm 2 alojamentos
- 2 Têm 4 alojamentos
- 13 Têm 5 ou mais alojamentos

### Dos 17

- 4 Têm 2 pavimentos
- 3 Têm 3 e 4 pavimentos
- 10 Têm 5, 6 e 7 pavimentos

### Materiais de Construção:

#### Elementos Resistentes

- 13 em betão armado
- 1 com paredes resistentes
- 3 em pedra

#### Paredes Exteriores

- 17 paredes alvenaria de blocos

#### Cobertura

- 17 cobertura inclinada de telha

Quarteirão F

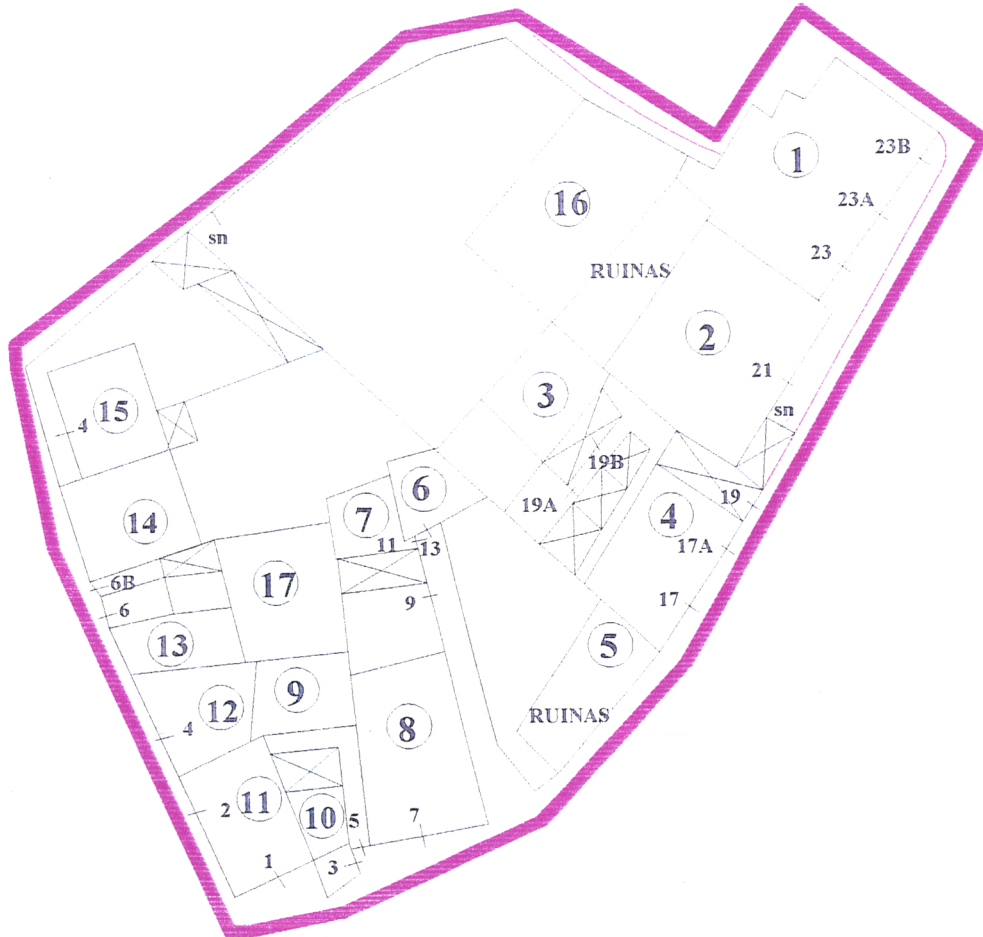



## Quarteirão F

Leitura da Área Urbana

<i>Variável</i>	<i>Quant/ N°</i>
<b>N° de Pisos</b>	
1	8
2	6
3	2
>=4	
s/inf.	
<b>N° de Fogos</b>	
0	1
1	9
2	4
3	2
>=4	
s/inf.	
<b>Estado Conservação Global</b>	
Bom	3
Razoável	4
Mau	5
Ruínas	1
s/inf.	3
<b>Estado Conservação Cobertura</b>	
Bom	3
Razoável	2
Mau	6
Ruínas	2
s/inf.	3
<b>Estabelecimentos</b>	
Restauração	1
Comércio	
Comércio Alimentar	
Serviços	
Serviços Reparação Diversos	1
Serviços Prestação Colectividade	
Pequena Indústria	
Serv. Religiosos; Culturais; Políticos	

### Síntese de Inquéritos

	Exist.	Inq.	INE
Edifícios	17	14	15
Aloj.	25	9	24

## FICHA DE EDIFÍCIO

**Quarteirão F**

**INE = 22.05**

**Total de Edifício** 15

**Data de Construção:** 7 antes de 1919; 4 de 1919-1945; 1 de 1946-1960; 2 de 1961-1970; 1 de 1986-1991

### Dos 15

- 13 Exclusivamente residenciais
- 2 Parcialmente residencial

### Dos 15

- 12 Têm 1 alojamento
- 1 Têm 2 alojamentos
- 2 Têm 5 ou mais alojamentos

### Dos 15

- 12 Têm 1 pavimento
- 1 Têm 2 pavimentos
- 1 Têm 3 e 4 pavimentos
- 1 Têm 8 ou mais pavimentos

### Materiais de Construção:

#### Elementos Resistentes

- 2 em betão armado
- 4 com paredes resistentes
- 9 em pedra

#### Paredes Exteriores

- 3 em alvenaria de tijolo
- 11 em alvenaria de blocos
- 1 em pedra não aparelhada

#### Cobertura

- 15 cobertura inclinada de telha

Quarteirão G

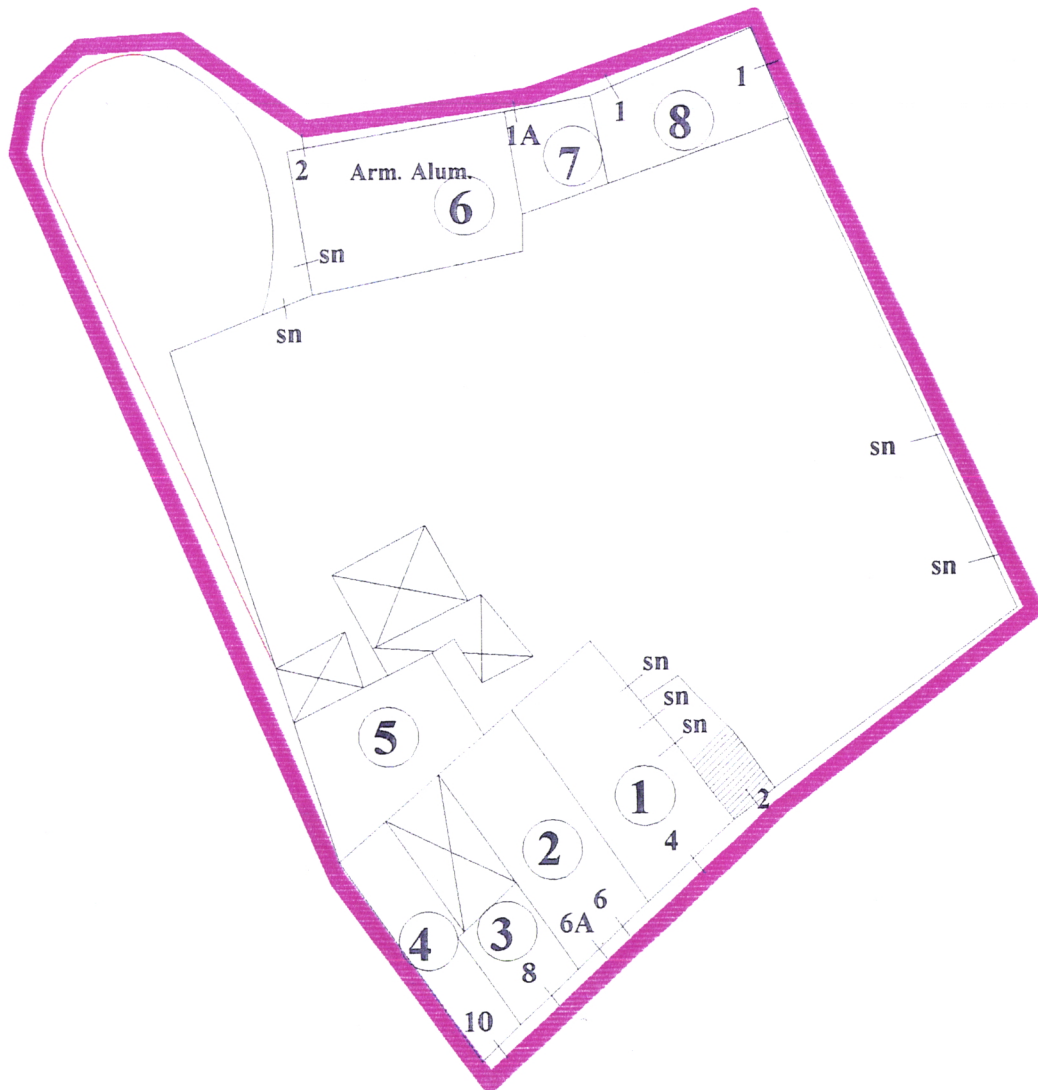

## Quarteirão G

Leitura da Área Urbana

<i>Variável</i>	<i>Quant/ N°</i>
<b>N° de Pisos</b>	
1	3
2	4
3	
>=4	
s/inf.	
<b>N° de Fogos</b>	
0	1
1	5
2	1
3	
>=4	
s/inf.	
<b>Estado Conservação Global</b>	
Bom	
Razoável	4
Mau	3
Ruínas	
s/inf.	
<b>Estado Conservação Cobertura</b>	
Bom	
Razoável	4
Mau	3
Ruínas	
s/inf.	
<b>Estabelecimentos</b>	
Restauração	
Comércio	2
Comércio Alimentar	
Serviços	
Serviços Reparação Diversos	
Serviços Prestação Colectividade	
Pequena Indústria	1
Serv. Religiosos; Culturais; Políticos	

### Síntese de Inquéritos

	Exist.	Inq.	INE
Edifícios	8	7	8
Aloj.	7	5	8

## FICHA DE EDIFÍCIO

**Quarteirão G**

**INE = 22.06**

**Total de Edifício**      8

**Data de Construção:**      Todos antes de 1919

**Dos 8**

- 7 Exclusivamente residenciais
- 1 Parcialmente residencial

**Dos 8**

- 8 Têm 1 alojamento

**Dos 8**

- 5 Têm 1 pavimento
- 3 Têm 2 pavimentos

**Materiais de Construção:**

**Elementos Resistentes**

- 8 com paredes resistentes

**Paredes Exteriores**

- 8 com paredes de alvenaria blocos

**Cobertura**

- 8 cobertura inclinada de telha



Quarteirão H

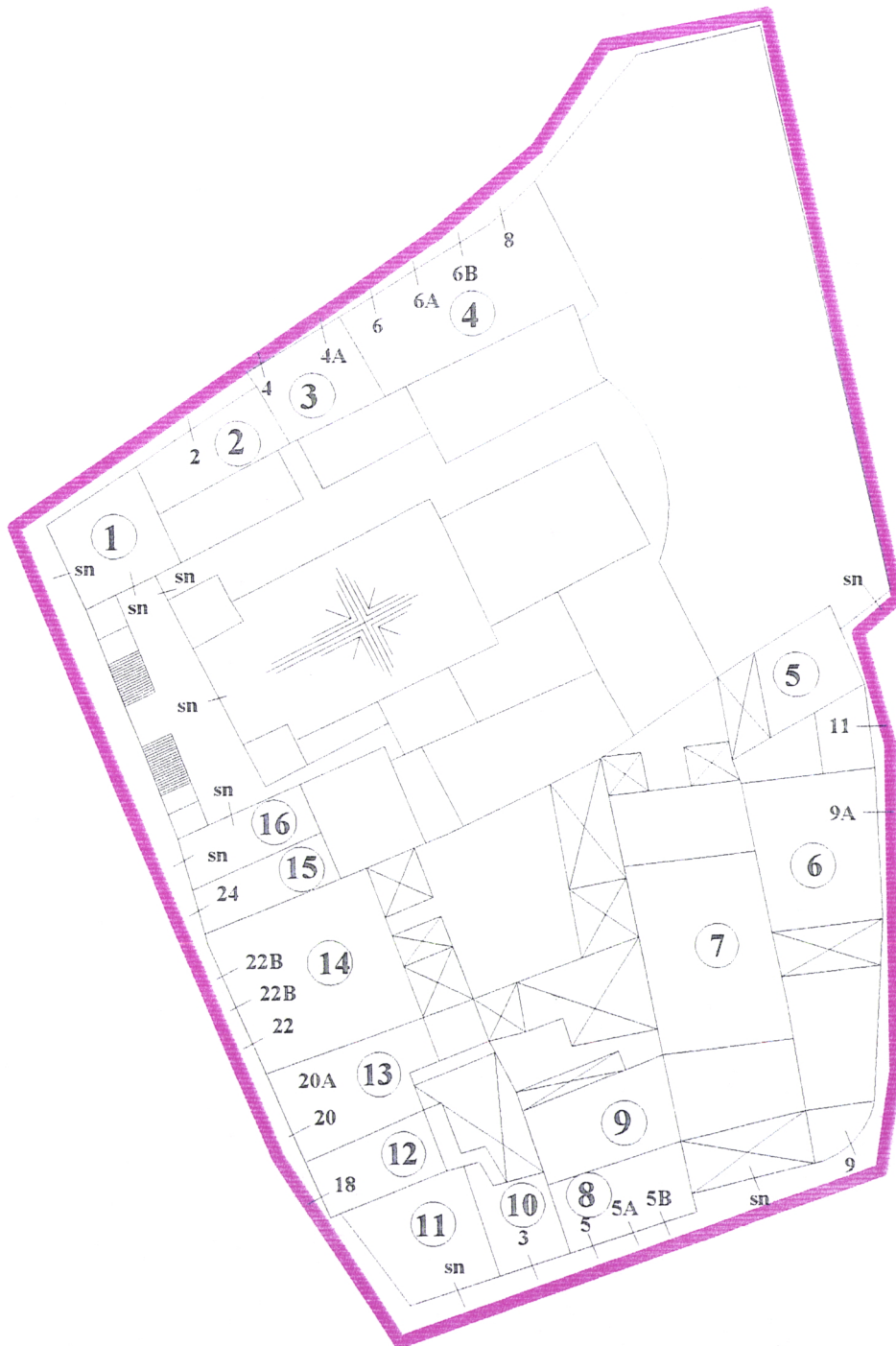

## Quarteirão H

Leitura da Área Urbana

<i>Variável</i>	<i>Quant/ N°</i>
<b>N° de Pisos</b>	
1	6
2	9
3	
>=4	
s/inf.	2
<b>N° de Fogos</b>	
0	5
1	3
2	4
3	
>=4	2
s/inf.	3
<b>Estado Conservação Global</b>	
Bom	5
Razoável	6
Mau	3
Ruínas	
s/inf.	3
<b>Estado Conservação Cobertura</b>	
Bom	3
Razoável	7
Mau	3
Ruínas	
s/inf.	4
<b>Estabelecimentos</b>	
Restauração	
Comércio	
Comércio Alimentar	
Serviços	2
Serviços Reparação Diversos	1
Serviços Prestação Colectividade	1
Pequena Indústria	
Serv. Religiosos; Culturais; Políticos	1

### Síntese de Inquéritos

	Exist.	Inq.	INE
Edifícios	17	13	15
Aloj.	19	10	27

## FICHA DE EDIFÍCIO

**Quarteirão H**

**INE = 23.02**

**Total de Edifício** 15

**Data de Construção:** 3 antes de 1919; 7 de 1919-1945; 5 de 1946-1960

**Dos 15**

15 Exclusivamente residenciais

**Dos 15**

7 Têm 1 alojamento  
6 Têm 2 alojamentos  
2 Têm 4 alojamentos

**Dos 15**

6 Têm 1 pavimento  
9 Têm 2 pavimentos

**Materiais de Construção:**

**Elementos Resistentes**

- 9 com paredes resistentes
- 6 em pedra

**Paredes Exteriores**

- 8 paredes alvenaria tijolo
- 1 paredes alvenaria blocos
- 6 paredes pedra não aparelhada

**Cobertura**

- 15 cobertura inclinada de telha



Quarteirão I

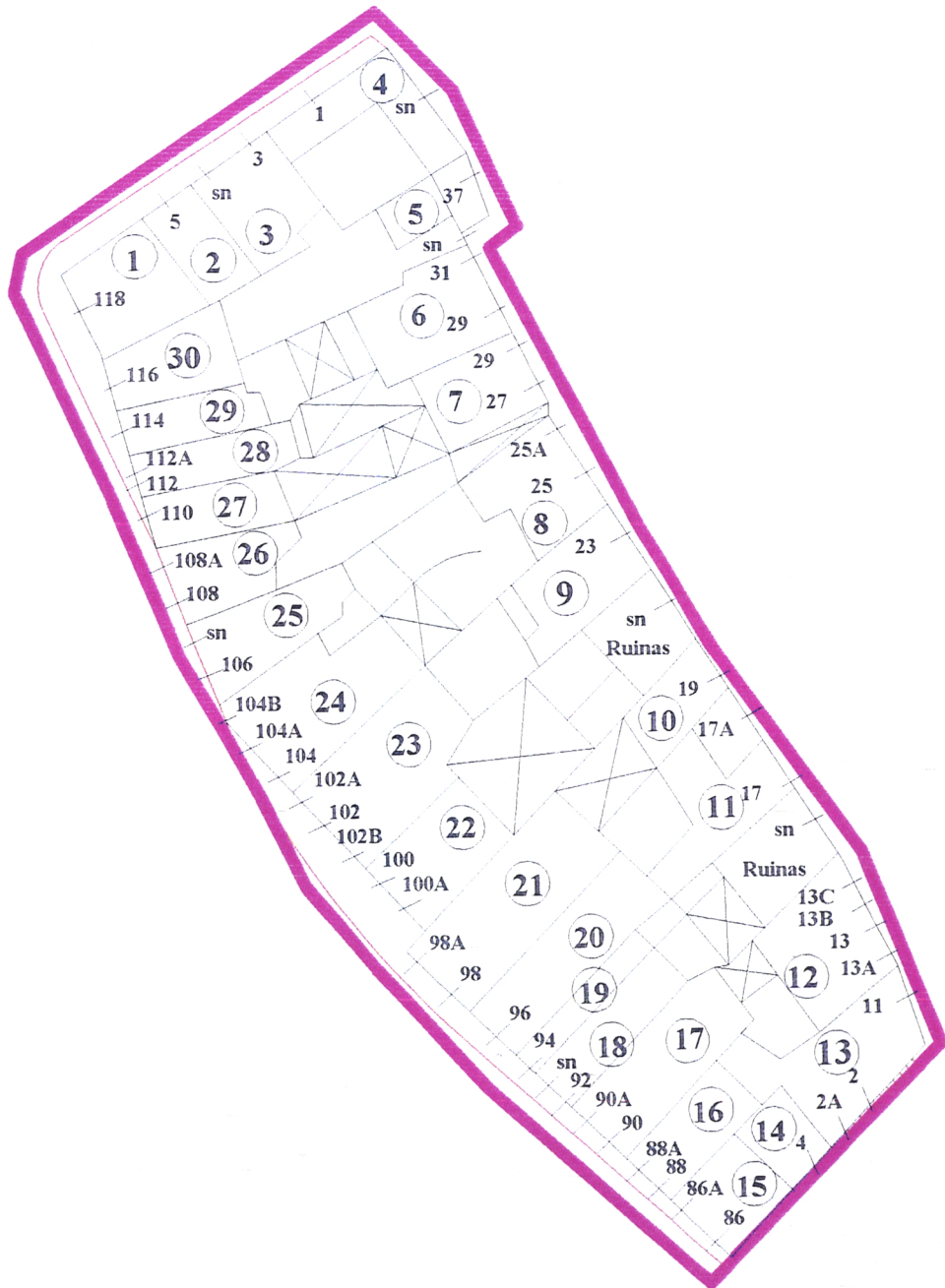

## Quarteirão I

Leitura da Área Urbana

<i>Variável</i>	<i>Quant/ N°</i>
<b>N° de Pisos</b>	
1	7
2	21
3	2
>=4	
s/inf.	
<b>N° de Fogos</b>	
0	3
1	18
2	7
3	1
>=4	
s/inf.	
<b>Estado Conservação Global</b>	
Bom	7
Razoável	15
Mau	7
Ruínas	1
s/inf.	7
<b>Estado Conservação Cobertura</b>	
Bom	7
Razoável	10
Mau	12
Ruínas	1
s/inf.	
<b>Estabelecimentos</b>	
Restauração	3
Comércio	4
Comércio Alimentar	1
Serviços	2
Serviços Reparação Diversos	
Serviços Prestação Colectividade	
Pequena Indústria	1
Serv. Religiosos; Culturais; Políticos	1

### Síntese de Inquéritos

	Exist	Inq	INE
Edifícios	31	29	*
Aloj.	39	23	*

\* engloba valores do Quart. M

## FICHA DE EDIFÍCIO

**Quarteirões I + M**

**INE = 22.07**

**Total de Edifício** 45

**Data de Construção:** 44 antes de 1919; 1 entre 1986-1991

### **Dos 45**

- 32 Exclusivamente residenciais
- 11 Parcialmente residencial
- 2 Principalmente não residencial

### **Dos 45**

- 41 Têm 1 alojamento
- 2 Têm 2 alojamentos
- 1 Têm 3 alojamentos
- 1 Têm 4 alojamentos

### **Dos 45**

- 29 Têm 1 pavimento
- 13 Têm 2 pavimentos
- 3 Têm 3 pavimentos

### **Materiais de Construção:**

#### **Elementos Resistentes**

- 1 em betão armado
- 1 com paredes resistentes
- 43 em pedra

#### **Paredes Exteriores**

- 2 paredes alvenaria tijolo
- 43 paredes alvenaria blocos

#### **Cobertura**

- 45 cobertura inclinada telha



Quarteirão J

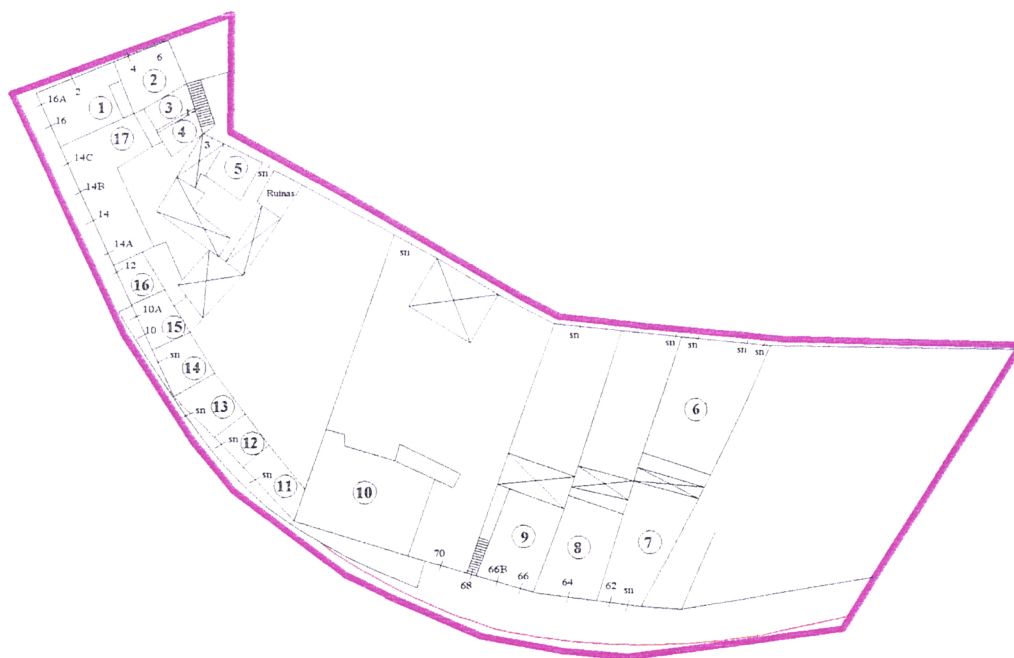

## Quarteirão J

Leitura da Área Urbana

<i>Variável</i>	<i>Quant/ N°</i>
<b>N° de Pisos</b>	
1	9
2	7
3	
>=4	1
s/inf.	
<b>N° de Fogos</b>	
0	7
1	7
2	1
3	1
>=4	1
s/inf.	1
<b>Estado Conservação Global</b>	
Bom	2
Razoável	8
Mau	1
Ruínas	1
s/inf.	5
<b>Estado Conservação Cobertura</b>	
Bom	2
Razoável	8
Mau	1
Ruínas	1
s/inf.	5
<b>Estabelecimentos</b>	
Restauração	1
Comércio	1
Comércio Alimentar	
Serviços	1
Serviços Reparação Diversos	
Serviços Prestação Colectividade	1
Pequena Indústria	
Serv. Religiosos; Culturais; Políticos	

### Síntese de Inquéritos

	Exist.	Inq.	INE
Edifícios	17	12	39*
Aloj.	16	7	3*

\* engloba valores do Quart. M

## FICHA DE EDIFÍCIO

**Quarteirão J**

**INE = 28.01**

**Total de Edifício** 39 (só 3 pertencem ao Núcleo Antigo)

**Data de Construção:** 3 de 1919-1945

**Dos 3**

- 2 Exclusivamente residenciais
- 1 Parcialmente residencial

**Dos 3**

- 3 Têm 1 alojamento

**Dos 3**

- 2 Têm 1 pavimento
- 1 Têm 2 pavimentos

**Materiais de Construção:**

**Elementos Resistentes**

- 3 com paredes resistentes

**Paredes Exteriores**

- 3 com paredes alvenaria tijolo

**Cobertura**

- 3 cobertura inclinada telha

Quarteirão L

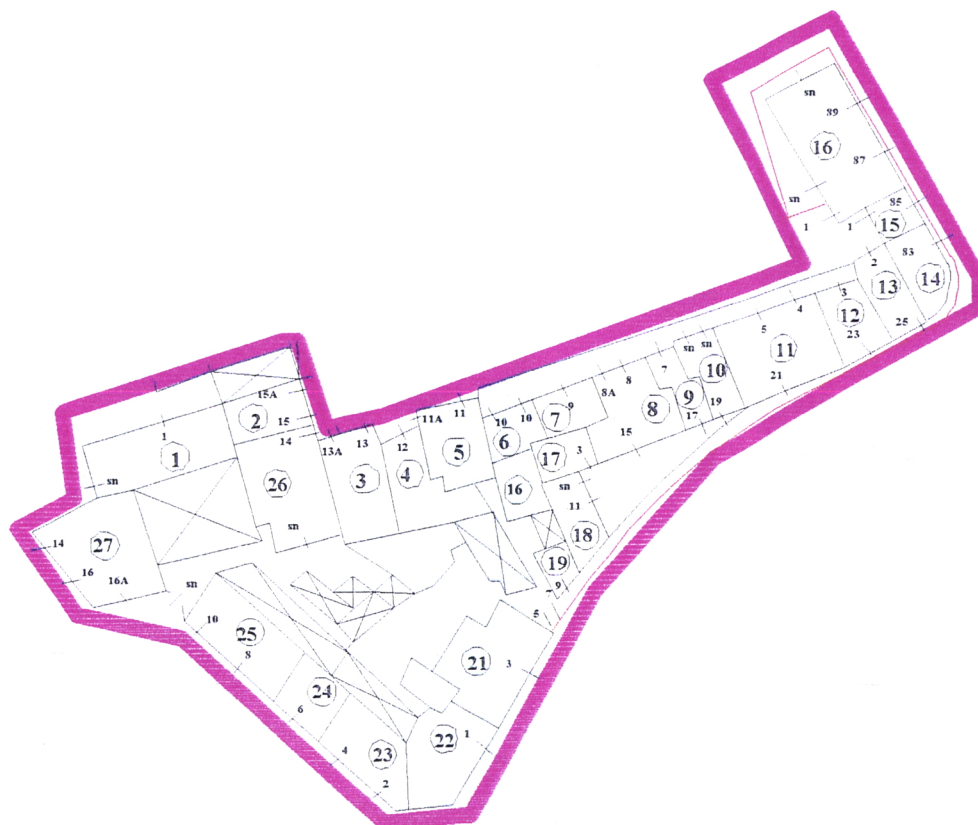



## Quarteirão L

Leitura da Área Urbana

<i>Variável</i>	<i>Quant/ N°</i>
<b>N° de Pisos</b>	
1	8
2	18
3	1
>=4	
s/inf.	
<b>N° de Fogos</b>	
0	3
1	11
2	10
3	2
>=4	1
s/inf.	
<b>Estado Conservação Global</b>	
Bom	6
Razoável	13
Mau	4
Ruínas	1
s/inf.	3
<b>Estado Conservação Cobertura</b>	
Bom	4
Razoável	14
Mau	5
Ruínas	1
s/inf.	3
<b>Estabelecimentos</b>	
Restauração	2
Comércio	
Comércio Alimentar	
Serviços	2
Serviços Reparação Diversos	1
Serviços Prestação Colectividade	
Pequena Indústria	
Serv. Religiosos; Culturais; Políticos	1

### Síntese de Inquéritos

	Exist	Inq.	INE
Edifícios	27	26	40
Aloj.	46	22	47

## FICHA DE EDIFÍCIO

**Quarteirão L**

**INE = 22.08**

**Total de Edifício** 40

**Data de Construção:** 38 antes de 1919; 1 de 1919-1945; 1 de 1946-1960

### **Dos 40**

- 36 Exclusivamente residenciais
- 3 Parcialmente residencial
- 1 Principalmente não residencial

### **Dos 40**

- 37 Têm 1 alojamento
- 1 Têm 2 alojamentos
- 1 Têm 3 alojamentos
- 1 Têm 5 ou mais alojamentos

### **Dos 40**

- 33 Têm 1 pavimento
- 5 Têm 2 pavimentos
- 2 Têm 3 e 4 pavimentos

### **Materiais de Construção:**

#### **Elementos Resistentes**

- 2 em betão armado
- 2 com paredes resistentes
- 36 em pedra

#### **Paredes Exteriores**

- 1 paredes alvenaria de tijolo
- 39 paredes alvenaria de blocos

#### **Cobertura**

- 40 cobertura inclinada telha

Quarteirão M

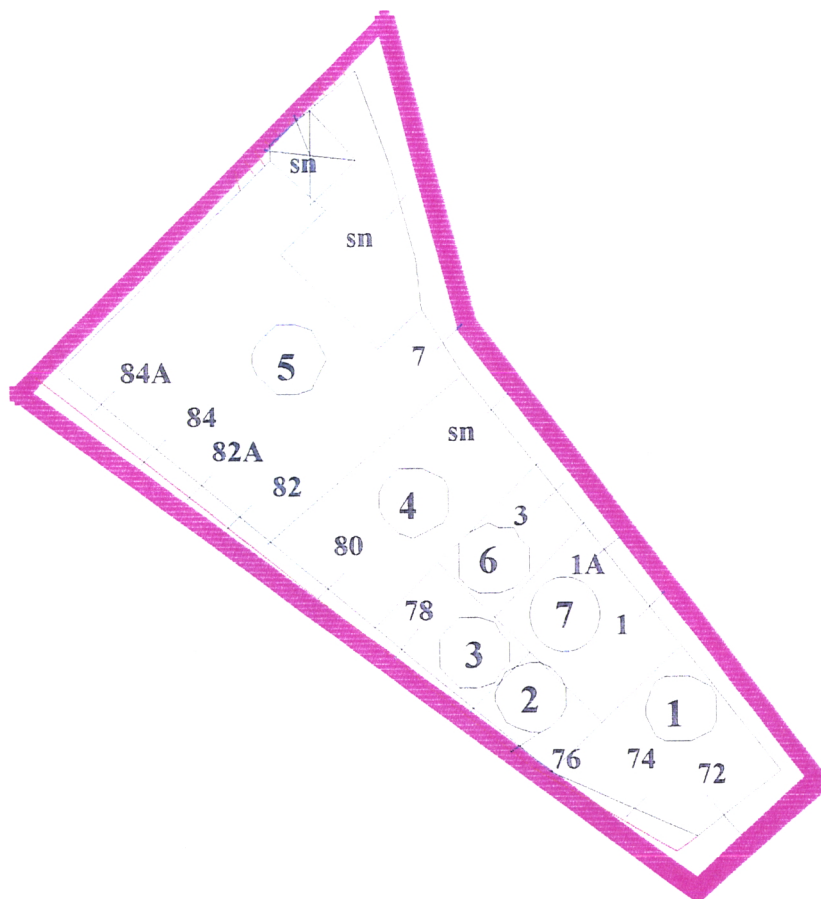

## Quarteirão M

Leitura da Área Urbana

<i>Variável</i>	<i>Quant/ N°</i>
<b>N° de Pisos</b>	
1	
2	7
3	
>=4	
s/inf.	
<b>N° de Fogos</b>	
0	
1	5
2	1
3	1
>=4	
s/inf.	
<b>Estado Conservação Global</b>	
Bom	2
Razoável	3
Mau	2
Ruínas	
s/inf.	
<b>Estado Conservação Cobertura</b>	
Bom	2
Razoável	1
Mau	4
Ruínas	
s/inf.	
<b>Estabelecimentos</b>	
Restauração	2
Comércio	1
Comércio Alimentar	
Serviços	1
Serviços Reparação Diversos	
Serviços Prestação Colectividade	
Pequena Indústria	
Serv. Religiosos; Culturais; Políticos	

### Síntese de Inquéritos

	Exist.	Inq.	INE
Edifícios	7	7	*
Aloj.	10	5	*



Quarteirão N

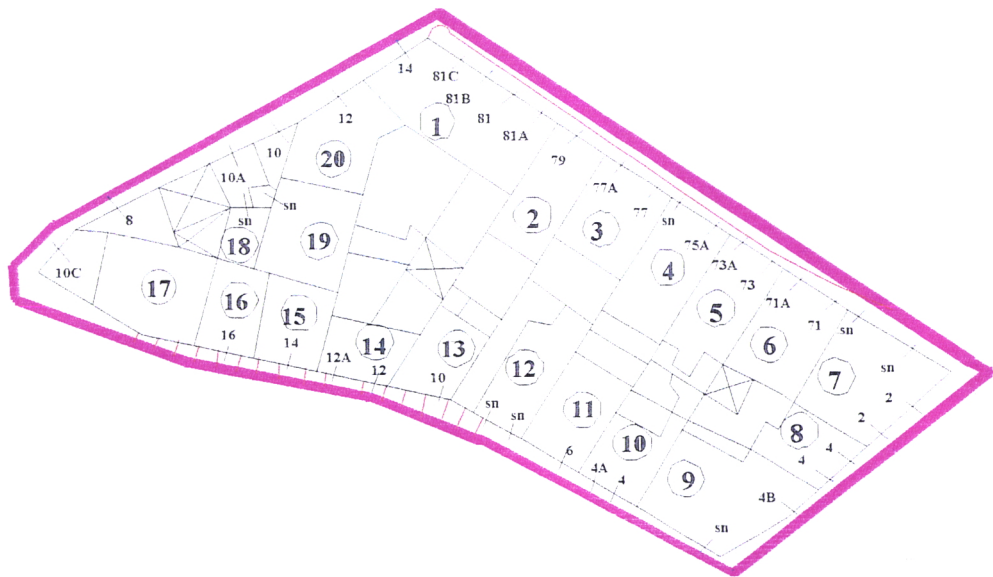

## Quarteirão N

Leitura da Área Urbana

<i>Variável</i>	<i>Quant/ N°</i>
<b>N° de Pisos</b>	
1	2
2	16
3	2
>=4	
s/inf.	
<b>N° de Fogos</b>	
0	1
1	9
2	8
3	1
>=4	
s/inf.	1
<b>Estado Conservação Global</b>	
Bom	3
Razoável	9
Mau	8
Ruínas	
s/inf.	
<b>Estado Conservação Cobertura</b>	
Bom	3
Razoável	8
Mau	9
Ruínas	
s/inf.	
<b>Estabelecimentos</b>	
Restauração	2
Comércio	3
Comércio Alimentar	
Serviços	1
Serviços Reparação Diversos	
Serviços Prestação Colectividade	
Pequena Indústria	
Serv. Religiosos; Culturais; Políticos	3

### Síntese de Inquéritos

	Exist.	Inq.	INE
Edifícios	20	19	32
Aloj.	28	10	24

## FICHA DE EDIFÍCIO

**Quarteirão N**

**INE = 22.09**

**Total de Edifício** 32

**Data de Construção:** Todos antes de 1919

### **Dos 32**

- 26 Exclusivamente residenciais
- 3 Parcialmente residencial
- 3 Principalmente não residencial

### **Dos 32**

- 31 Têm 1 alojamento
- 1 Têm 3 alojamentos

### **Dos 32**

- 25 Têm 1 pavimento
- 4 Têm 2 pavimentos
- 3 Têm 3 e 4 pavimentos

### **Materiais de Construção:**

#### **Elementos Resistentes**

- 32 em pedra

#### **Paredes Exteriores**

- 32 paredes alvenaria blocos

#### **Cobertura**

- 31 cobertura inclinada telha
- 1 cobertura inclinada outros materiais

Quarteirão O

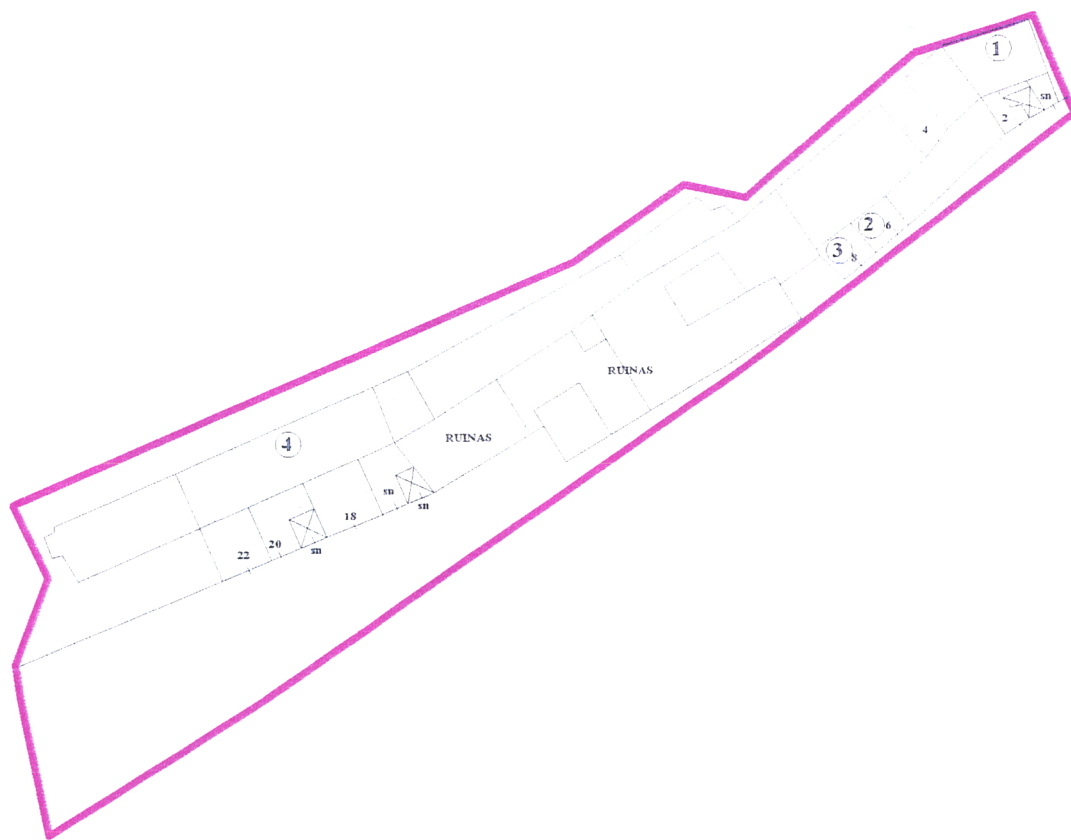



## Quarteirão O

Leitura da Área Urbana

<i>Variável</i>	<i>Quant/ N°</i>
<b>N° de Pisos</b>	
1	3
2	1
3	
>=4	
s/inf.	
<b>N° de Fogos</b>	
0	3
1	1
2	
3	
>=4	
s/inf.	
<b>Estado Conservação Global</b>	
Bom	
Razoável	1
Mau	3
Ruínas	
s/inf.	
<b>Estado Conservação Cobertura</b>	
Bom	
Razoável	1
Mau	3
Ruínas	
s/inf.	
<b>Estabelecimentos</b>	
Restauração	
Comércio	1
Comércio Alimentar	
Serviços	
Serviços Reparação Diversos	
Serviços Prestação Colectividade	
Pequena Indústria	1
Serv. Religiosos; Culturais; Políticos	

### Síntese de Inquéritos

	Exist.	Inq.	INE
Edifícios	4	4	*
Aloj.	8	1	*

\* Os valores estão no Quart. A

Quarteirão P

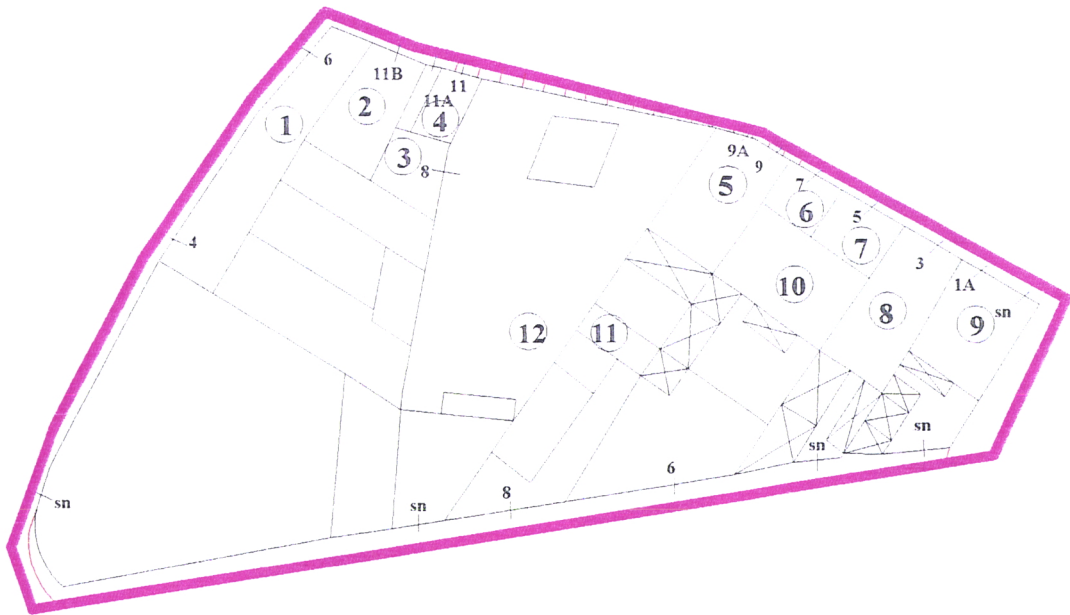

## Quarteirão P

Leitura da Área Urbana

<i>Variável</i>	<i>Quant/Nº</i>
<b>Nº de Pisos</b>	
1	10
2	2
3	
>=4	
s/inf.	
<b>Nº de Fogos</b>	
0	2
1	8
2	2
3	
>=4	
s/inf.	
<b>Estado Conservação Global</b>	
Bom	5
Razoável	1
Mau	6
Ruínas	
s/inf.	
<b>Estado Conservação Cobertura</b>	
Bom	5
Razoável	1
Mau	6
Ruínas	
s/inf.	
<b>Estabelecimentos</b>	
Restauração	1
Comércio	
Comércio Alimentar	
Serviços	
Serviços Reparação Diversos	
Serviços Prestação Colectividade	
Pequena Indústria	
Serv. Religiosos; Culturais; Políticos	1

### Síntese de Inquéritos

	Exist.	Inq.	INE
Edifícios	12	10	13
Aloj.	12	4	14

## FICHA DE EDIFÍCIO

**Quarteirão P**

**INE = 22.10**

**Total de Edifício** 13

**Data de Construção:** Todos antes de 1919

**Dos 13**

13 Exclusivamente residenciais

**Dos 13**

12 Têm 1 alojamento  
1 Têm 2 alojamentos

**Dos 13**

12 Têm 1 pavimento  
1 Têm 2 pavimentos

**Materiais de Construção:**

**Elementos Resistentes**

- 13 em pedra

**Paredes Exteriores**

- 13 paredes alvenaria blocos

**Cobertura**

- 13 cobertura inclinada telha



Quarteirão Q

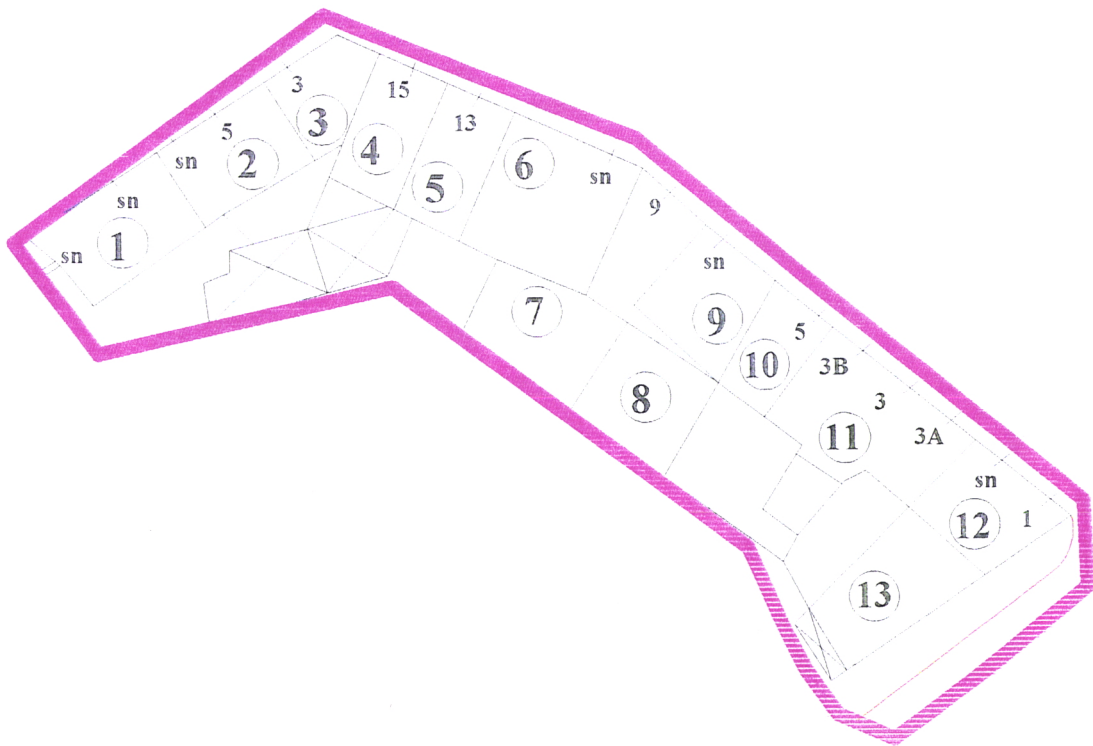

## Quarteirão Q

Leitura da Área Urbana

<i>Variável</i>	<i>Quant/ N°</i>
<b>N° de Pisos</b>	
1	6
2	5
3	
>=4	
s/inf.	2
<b>N° de Fogos</b>	
0	1
1	6
2	3
3	
>=4	
s/inf.	3
<b>Estado Conservação Global</b>	
Bom	2
Razoável	2
Mau	6
Ruínas	
s/inf.	3
<b>Estado Conservação Cobertura</b>	
Bom	2
Razoável	2
Mau	6
Ruínas	
s/inf.	3
<b>Estabelecimentos</b>	
Restauração	
Comércio	1
Comércio Alimentar	
Serviços	
Serviços Reparação Diversos	
Serviços Prestação Colectividade	
Pequena Indústria	
Serv. Religiosos; Culturais; Políticos	

### Síntese de Inquéritos

	Exist.	Inq.	INE
Edifícios	13	11	11
Aloj.	12	2	11

## FICHA DE EDIFÍCIO

**Quarteirão Q**

**INE = 34.01**

**Total de Edifício** 19 (Só 11 pertencem ao Núcleo Antigo)

**Data de Construção:** 11 antes de 1919; 8 de 1946-1960

### Dos 19

- 16 Exclusivamente residenciais
- 3 Parcialmente residencial

### Dos 19

- 11 Têm 1 alojamento
- 8 Têm 2 alojamentos

### Dos 19

- 7 Têm 1 pavimento
- 4 Têm 2 pavimentos
- 8 Têm 3 e 4 pavimentos

### **Materiais de Construção:**

#### **Elementos Resistentes**

- 8 betão armado
- 11 com paredes resistentes

#### **Paredes Exteriores**

- 8 paredes alvenaria tijolo
- 11 paredes pedra não aparelhada

#### **Cobertura**

- 19 cobertura inclinada telha

Quarteirão R

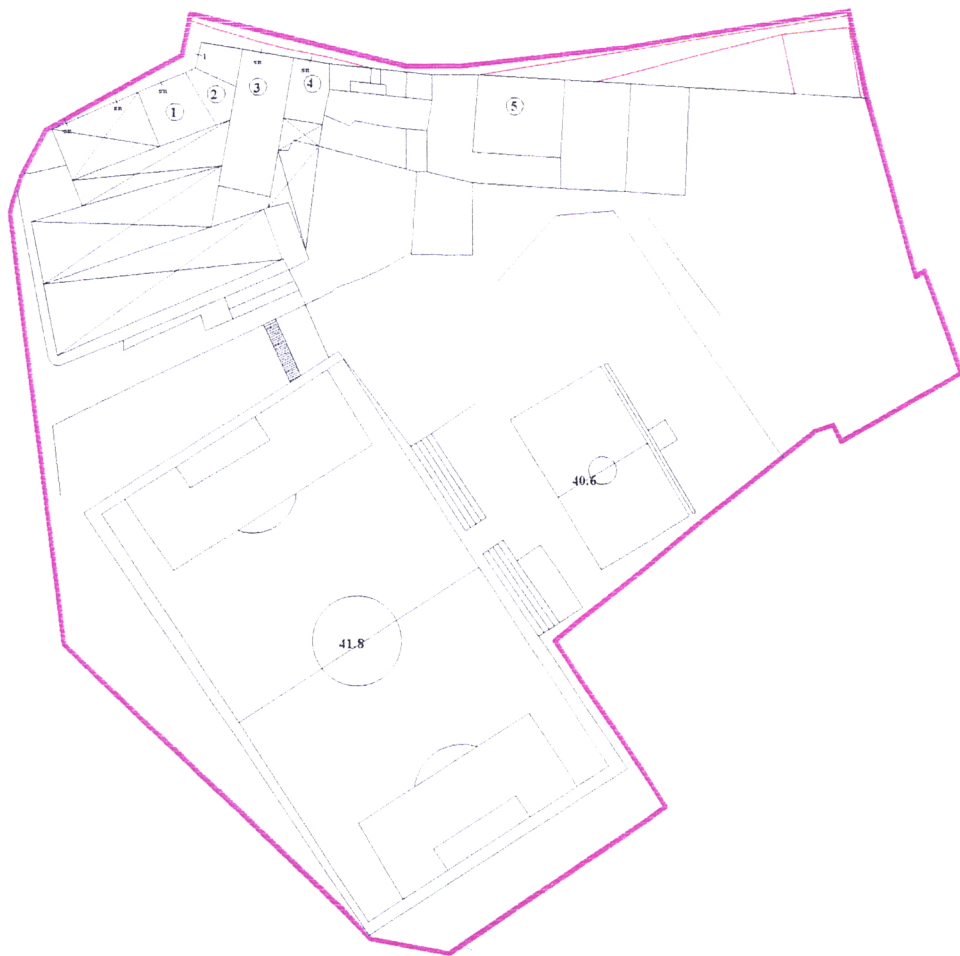



## Quarteirão R

Leitura da Área Urbana

<i>Variável</i>	<i>Quant/ N°</i>
<b>N° de Pisos</b>	
1	2
2	2
3	
>=4	
s/inf.	
<b>N° de Fogos</b>	
0	3
1	1
2	
3	
>=4	
s/inf.	
<b>Estado Conservação Global</b>	
Bom	
Razoável	1
Mau	3
Ruínas	
s/inf.	
<b>Estado Conservação Cobertura</b>	
Bom	
Razoável	1
Mau	3
Ruínas	
s/inf.	
<b>Estabelecimentos</b>	
Restauração	
Comércio	1
Comércio Alimentar	
Serviços	
Serviços Reparação Diversos	
Serviços Prestação Colectividade	
Pequena Indústria	1
Serv. Religiosos; Culturais; Políticos	

### Síntese de Inquéritos

	Exist.	Inq.	INE
Edifícios	4	3	1
Aloj.	1		

## FICHA DE EDIFÍCIO

**Quarteirão R**

**INE = 35.01**

**Total de Edifício** 62 (Só 1 pertence ao Núcleo Antigo)

**Data de Construção:** 1 de 1919-1945

**Dos 1**

- 1 Principalmente não residencial

**Dos 1**

- 1 Têm 1 alojamento

**Dos 1**

- 1 Têm 1 pavimento

**Materiais de Construção:**

**Elementos Resistentes**

- 1 com paredes resistentes

**Paredes Exteriores**

- 1 com paredes alvenaria tijolo

**Cobertura**

- 1 cobertura mista

**ANEXO IV - FREGUESIA E NÚCLEO ANTIGO DE ODIVELAS -  
CENSO DE 1991**

---

Freguesia de Odivelas

**Quadro Nº 1**  
População Residente por Estado Civil e Sexo

Estado Civil	H	M	Total	%
Solteiros	10 875	10 160	21 035	39.3
Casados	14 170	14 206	28 376	53.0
Viúvos	345	1983	2328	4.3
Separados/divorciados	505	1287	1792	3.4
<b>TOTAL</b>	<b>25 895</b>	<b>27 636</b>	<b>53 531</b>	<b>100,0</b>

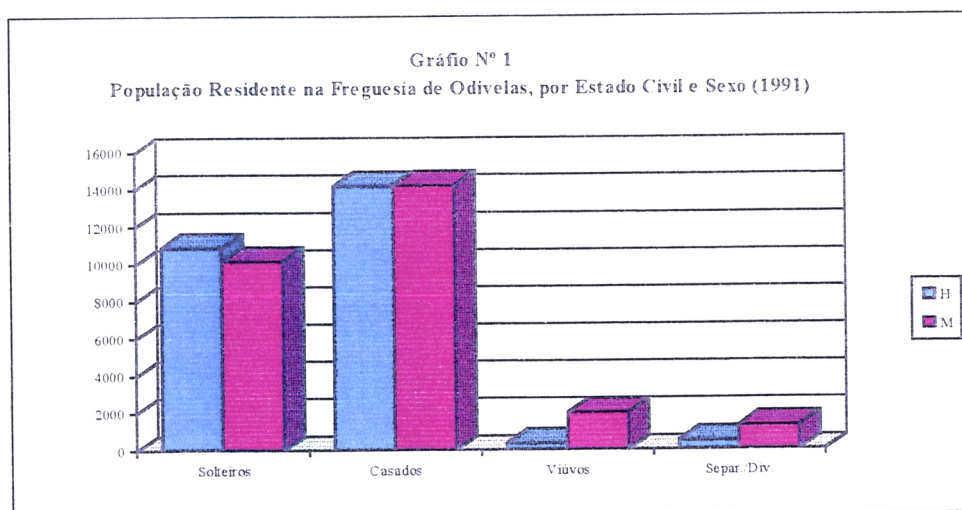

Núcleo Antigo de Odivelas

**Quadro Nº 1-A**  
População Residente por Estado Civil e Sexo

Estado Civil	H	M	Total	%
Solteiros	92	90	182	32.7
Casados	149	152	301	54.0
Viúvos	10	39	49	8.8
Separados/divorciados	7	18	25	4.5
<b>TOTAL</b>	<b>258</b>	<b>299</b>	<b>557</b>	<b>100,0</b>



**Freguesia de Odivelas**

**Quadro Nº 2**  
Estrutura Etária da População Residente

Grupo Etário	Homens	Mulheres	Total
0 - 4	1349	1288	2637
5 - 9	1686	1550	3236
10 - 14	2132	2082	4214
15 - 19	2400	2316	4716
20 - 24	2046	2067	4113
25 - 29	1954	2001	3955
30 - 34	1906	2158	4064
35 - 39	1972	2290	4262
40 - 44	2260	2528	4788
45 - 49	2095	2211	4306
50 - 54	1885	1832	3717
55 - 59	1469	1582	3051
60 - 64	1048	1204	2252
65 - 69	790	996	1786
70 - 74	441	612	1053
75 - 79	257	432	689
80 - 84	133	300	433
85 e +	72	187	259
<b>TOTAL</b>	<b>25 895</b>	<b>27 636</b>	<b>53 531</b>

**Núcleo Antigo de Odivelas**

**Quadro Nº 2-A**  
Estrutura Etária da População Residente

Grupo Etários	Homens	Mulheres	Total
0 - 4	9	7	16
5 - 9	14	7	21
10 - 14	8	15	23
15 - 19	19	22	41
20 - 24	25	25	50
25 - 29	12	10	22
30 - 34	20	17	37
35 - 39	9	5	14
40 - 44	16	24	40
45 - 49	23	22	45
50 - 54	20	27	47
55 - 59	22	23	45
60 - 64	15	20	35
65 - 69	15	23	38
70 - 74	10	15	25
75 - 79	9	14	23
80 - 84	10	15	25
85 e +	2	8	10
<b>TOTAL</b>	<b>258</b>	<b>299</b>	<b>557</b>

Freguesia de Odivelas

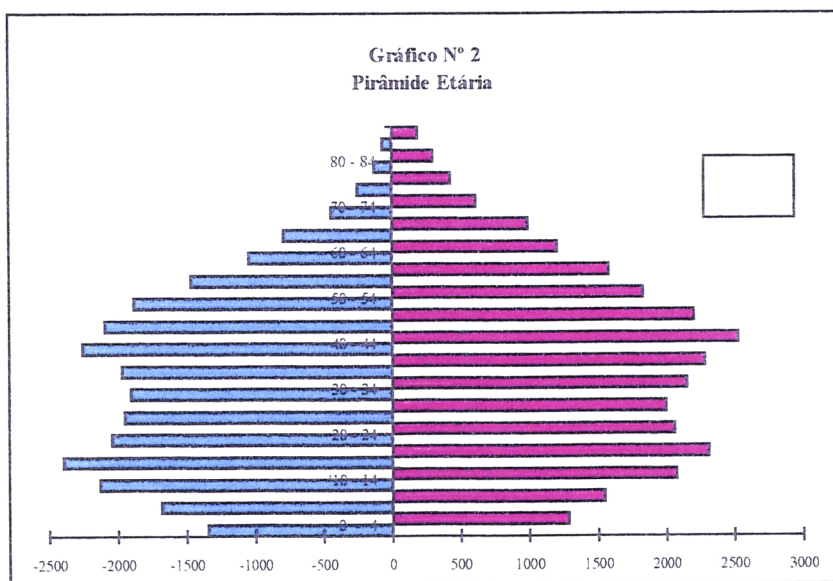

Núcleo Antigo de Odivelas

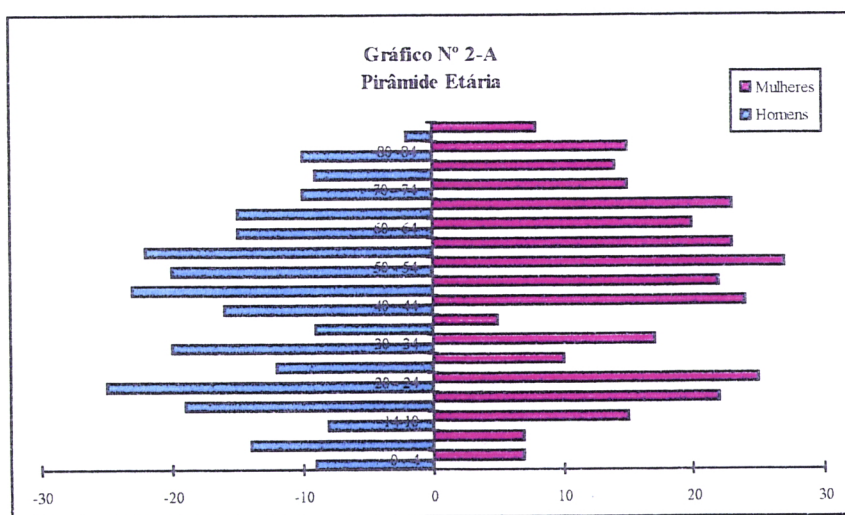

**Freguesia de Odivelas**

**Quadro N° 3**  
Tipologia das Famílias

<b>Tipo de Família</b>	<b>Valor</b>	<b>%</b>
Clássicas sem núcleos só com 1 pessoa	2129	11,90
Clássicas sem núcleos só com pessoas aparentadas	304	1,70
Clássicas sem núcleos com outros	101	0,56
Clássicas com 1 núcleo casal sem filhos	3703	20,70
Clássicas com 1 núcleo casal com filhos solteiros	9787	54,80
Clássicas com 1 núcleo pai com filhos solteiros	171	0,96
Clássicas com 1 núcleo mãe com filhos solteiros	1163	6,50
Clássicas com 1 núcleo avós com netos solteiros	72	0,40
Clássicas com 1 núcleo avô com netos solteiros	4	0,02
Clássicas com 1 núcleo avó com netos solteiros	55	0,30
Clássicas com 2 núcleos	372	2,10
Clássicas com 3 ou mais núcleos	9	0,05
Institucionais	1	0,01
<b>TOTAL</b>	<b>17 871</b>	<b>100,00</b>

**Núcleo Antigo de Odivelas**

**Quadro N° 3-A**  
Tipologia das Famílias

<b>Tipo de Família</b>	<b>Valor</b>	<b>%</b>
Clássica sem núcleo só com 1 pessoa	44	20,9
Clássica sem núcleo só com pessoas aparentadas	7	3,3
Clássicas com 1 núcleo casal sem filhos	58	27,5
Clássicas com 1 núcleo casal com filhos solteiros	78	37,0
Clássicas com 1 núcleo pai com filhos solteiros	2	0,9
Clássicas com 1 núcleo mãe com filhos solteiros	10	4,8
Clássicas com 1 núcleo avós com netos solteiros	2	0,9
Clássicas com 1 núcleo avó com netos solteiros	3	1,4
Clássicas com 2 núcleos	7	3,3
<b>TOTAL</b>	<b>211</b>	<b>100,0</b>

**Freguesia de Odivelas**

**Quadro Nº 4**  
Estrutura Etária e Dimensão das Famílias

<b>Estrutura Etária e Dimensão da Família</b>	<b>Valor</b>	<b>%</b>
1 adulto de 15 a 64 anos	1508	8,43
1 adulto de 65 ou mais anos	616	3,44
2 adultos ambos com 15 a 64 anos	2891	16,20
2 adultos ambos ou 1 com 65 anos ou mais	1203	6,70
1 adulto masculino. com 1 ou mais com < 15 anos	39	0,21
1 adulto feminino com 1 ou mais com < 15 anos	313	1,80
2 adultos com 1 pessoa com idade < 15 anos	2612	14,60
2 adultos com 2 pessoas com idade < 15 anos	1614	9,03
2 adultos com 3 pessoas com idade < 15 anos	171	0,96
2 adultos com 4 ou + pessoas com idade < 15 anos	35	0,20
3 ou mais adultos sem pessoas com idade < 15 anos	4462	25,00
3 ou mais adultos com 1 ou + pessoas com idade < 15 anos	2400	13,40
Outras famílias	6	0,03
<b>TOTAL</b>	<b>17 870</b>	<b>100,00</b>

**Núcleo Antigo de Odivelas**

**Quadro Nº 4-A**  
Estrutura Etária e Dimensão das Famílias

<b>Estrutura Etária e Dimensão da Família</b>	<b>Valor</b>	<b>%</b>
1 adulto de 15 a 64 anos	11	5,3
1 adulto de 65 anos ou mais	33	15,6
2 adultos dos 15 aos 64 anos	29	13,7
2 adultos com 65 anos ou mais	34	16,1
1 adulto feminino com 1 ou < 15 anos	3	1,4
2 adultos com 1 pessoa com < 15 anos	17	8,1
2 adultos com 2 pessoas com < 15 anos	3	1,4
2 adultos com 3 pessoas com < 15 anos	1	0,5
3 ou mais adultos sem pessoas com < 15 anos	56	26,5
3 ou mais adultos com 1 ou + pessoas com < 15 anos	24	11,4
<b>TOTAL</b>	<b>211</b>	<b>100,0</b>



Freguesia de Odivelas

**Quadro N° 5**  
Qualificação Académica da População Residente

Qualificação Académica	Valor	%
Não sabe ler e escrever	4506	8,4
Sem qualif. académica (outros)	7324	13,7
1º Ciclo Ensino Básico	16 819	31,5
2º Ciclo Ensino Básico	8582	16,0
3º Ciclo Ensino Básico	7157	13,4
Ensino Secundário	4838	9,0
Ensino Profissional	1445	2,7
Ensino Médio	696	1,3
Ensino Superior (licenciatura)	1934	3,6
Ensino Superior (mestrado/doutoramento)	231	0,4
<b>TOTAL</b>	<b>53 530</b>	<b>100,0</b>

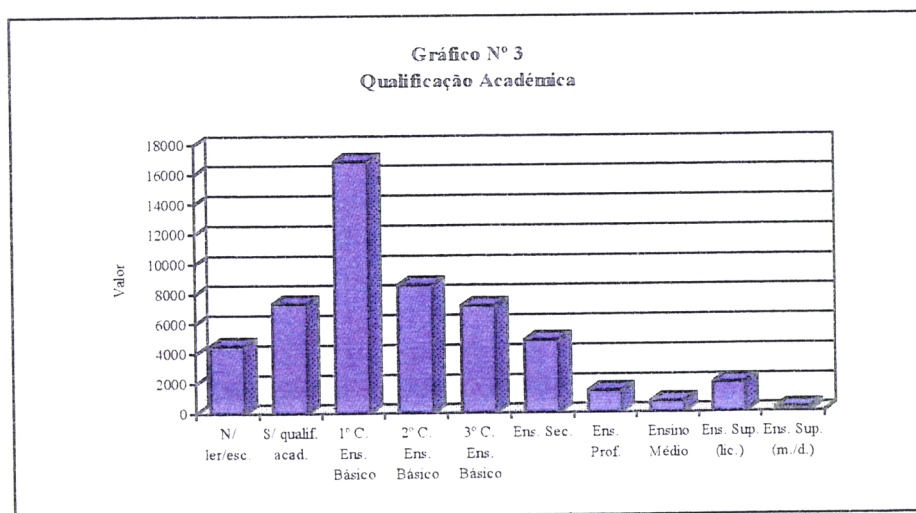

Núcleo Antigo de Odivelas

**Quadro N° 5-A**  
Qualificação Académica da População Residente

Qualificação Académica	Valor	%
Não sabe ler e escrever	62	11,1
Sem qualif. académica (outros)	96	17,2
1º Ciclo Ensino Básico	242	43,5
2º Ciclo Ensino Básico	77	13,8
3º Ciclo Ensino Básico	37	6,6
Ensino Secundário	32	3,9
Ensino Profissional	7	1,3
Ensino Médio	7	1,3
Ensino Superior (licenciatura)	7	1,3
<b>TOTAL</b>	<b>557</b>	<b>100,0</b>

**Freguesia de Odivelas**

**Quadro N° 6**  
Principal Meio de Vida da População Residente com 12 ou Mais Anos

Meio de Vida	H	M	Total	%
Trabalho	14 774	11 477	26 251	56,9
Subsídio desemprego	233	311	544	1,2
Subs. acidente ou doença	86	103	189	0,4
Outros subsídios	56	51	107	0,2
Pensão	2582	3775	6357	13,8
Apoio social	81	135	216	0,5
A cargo da família	3609	7429	11 038	23,9
Rendimentos propriedade	59	70	129	0,3
Outro principal meio de vida	584	688	1272	2,8
<b>TOTAL</b>	<b>22 064</b>	<b>24 039</b>	<b>46 103</b>	<b>100,0</b>

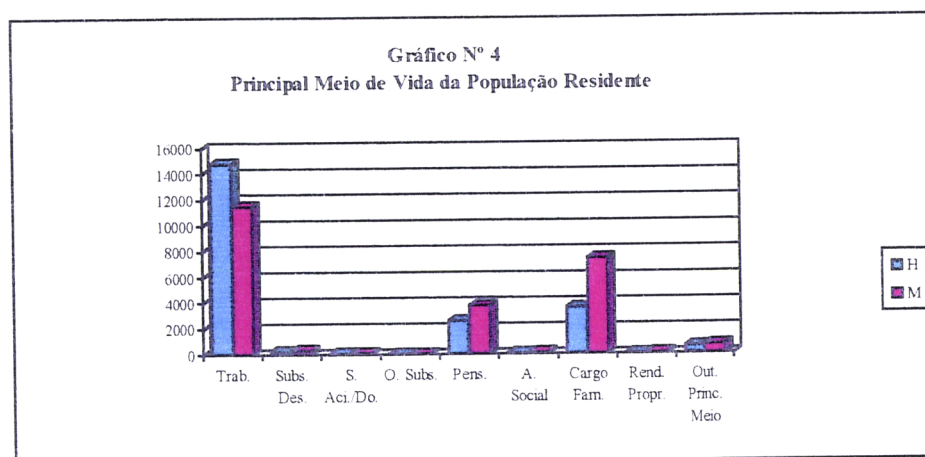

**Núcleo Antigo de Odivelas**

**Quadro N° 6-A**  
Principal Meio de Vida da População Residente com 12 ou Mais Anos

Meio de Vida	H	M	Total	%
Trabalho	144	105	249	48,7
Subsídio desemprego	3	3	6	1,2
Outros subsídios	0	1	1	0,2
Pensão	54	98	152	29,7
Apoio social	0	3	3	0,6
A cargo da família	24	59	83	16,2
Rendimentos propriedade	2	3	5	1,0
Outro principal meio de vida	4	8	12	2,4
<b>TOTAL</b>	<b>231</b>	<b>280</b>	<b>511</b>	<b>100,0</b>

Freguesia de Odivelas

**Quadro N° 7**  
Condição Perante o Trabalho da População Activa

Condição Perante o Trabalho	H	M	Total	%
Exerce profissão remunerada	14 684	11 424	26 108	92.60
Trabalho familiar não remunerado	44	81	125	0.45
Desempregado procura 1º emp.	168	268	436	1.60
Desemp. procura novo emprego	571	851	1422	5.02
A cumprir serviço militar obrigatório	89	3	92	0.33
<b>TOTAL</b>	<b>15 556</b>	<b>12 627</b>	<b>28 183</b>	<b>100,00</b>

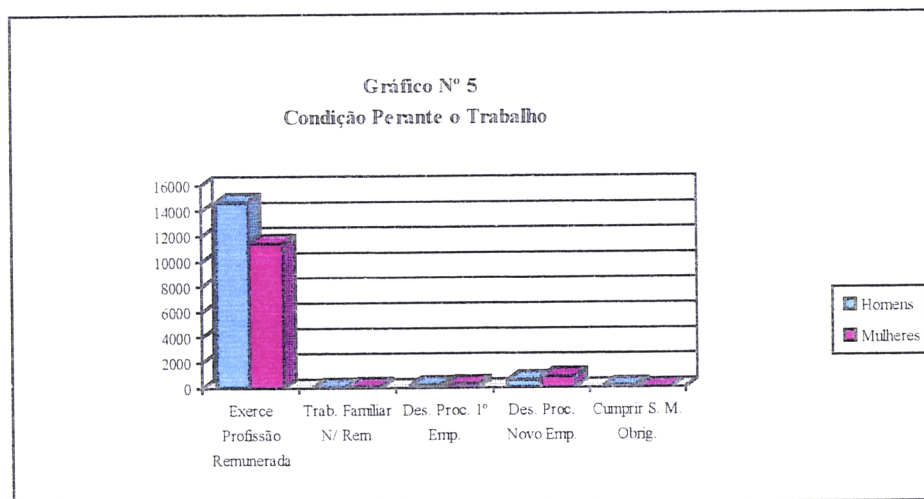

Núcleo Antigo de Odivelas

**Quadro N° 7-A**  
Condição Perante o Trabalho da População Activa

Condição Perante o Trabalho	H	M	Total	%
Exerce profissão remunerada	141	106	247	89.5
Desempregado procura 1º emp.	2	4	6	2.1
Desemp. procura novo emprego	9	13	22	8.0
A cumprir serviço militar obrigatório	1	0	1	0.4
<b>TOTAL</b>	<b>153</b>	<b>123</b>	<b>276</b>	<b>100,0</b>



**Freguesia de Odivelas**

**Quadro N° 8**

População sem Actividade Económica, com 12 anos ou mais

População sem Actividade Económica	H	M	Total	%
Estudantes	3222	3591	6813	38,0
Domésticos	25	3353	3378	18,8
Reformados	2556	3518	6074	33,9
Incapacit. perman. para trabalho	135	137	272	1,6
Outros	569	813	1382	7,7
<b>TOTAL</b>	<b>6507</b>	<b>11 412</b>	<b>17 919</b>	<b>100,0</b>

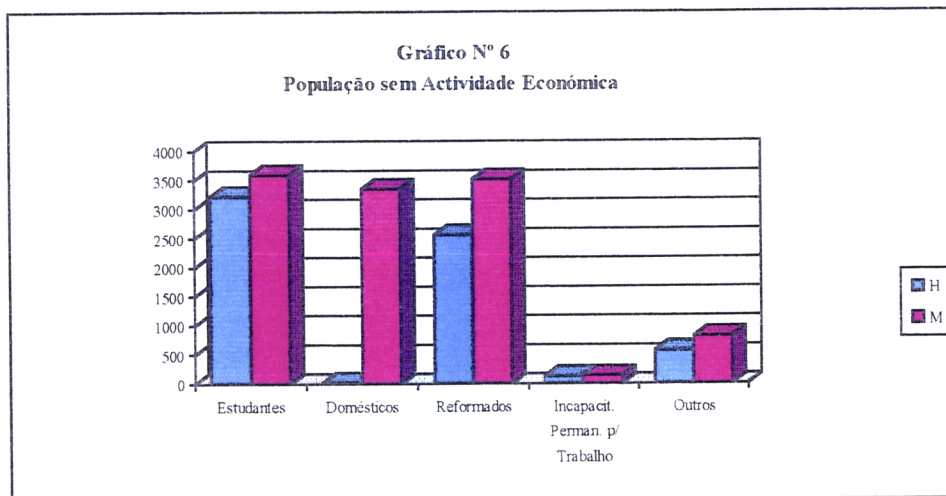

**Núcleo Antigo de Odivelas**

**Quadro N° 8-A**

População sem Actividade Económica, com 12 anos ou mais

População sem Actividade Económica	H	M	Total	%
Estudantes	13	25	38	16,1
Domésticos	0	23	23	9,8
Reformados	53	98	151	64,3
Outros	12	11	23	9,8
<b>TOTAL</b>	<b>78</b>	<b>157</b>	<b>235</b>	<b>100,0</b>



**Freguesia de Odivelas**

**Quadro N° 9**  
População Empregada por Ramo de Actividade e Sexo

Ramo de Actividade Económica	H	M	Total	%
Agricultura, produção animal, caça e silvicultura	48	18	66	0,25
Pesca	5	3	8	0,03
Indústrias extractivas	8	1	9	0,03
Indústrias Transformadoras	2450	1527	3977	15,10
Produção e distribuição eléctrica, gás e água	120	36	156	0,60
Construção	1507	149	1656	6,30
Comércio: grosso e retalho	3476	2194	5670	21,50
Alojamento e restauração	962	796	1758	6,80
Transportes armaz. e Comunicações	1890	525	2415	9,20
Actividades financeiras	780	408	1188	4,50
Actividade imobiliária e serv. prest. empresas	687	729	1416	5,40
Administração Públ., def. e seg. soc. obr.	1756	1399	3155	12,00
Educação	343	1194	1537	5,80
Saúde e acção social	366	1298	1664	6,30
Out. act. serv. colect. soc. e pess.	370	511	881	3,30
Empregados domésticos	29	712	741	2,80
Org. int. e out. inst. extra-territ.	15	8	23	0,09
<b>TOTAL</b>	<b>14 812</b>	<b>11 508</b>	<b>26 320</b>	<b>100,00</b>

**Freguesia de Odivelas**

**Quadro N° 9-A**  
População Empregada por Ramo de Actividade e Sexo

Ramo de Actividade Económica	H	M	Total	%
Indústrias transformadoras	35	22	57	22,9
Construção	17	0	17	6,9
Comércio: grosso e retalho	42	20	62	25,0
Alojamento e restauração	7	14	21	8,5
Transportes armaz. e Comunicações	9	1	10	4,0
Actividades financeiras	1	1	2	0,8
Actividade imobiliária e serv. prest. empresas	7	7	14	5,6
Administração Públ., def. e seg. soc. obr.	14	7	21	8,5
Educação	4	16	20	8,1
Saúde e acção social	2	7	9	3,7
Out. act. serv. colect. soc. e pess.	4	1	5	2,0
Empregados domésticos	0	10	10	4,0
<b>TOTAL</b>	<b>142</b>	<b>106</b>	<b>248</b>	<b>100,0</b>

Freguesia de Odivelas

**Quadro N° 10**  
Local de Estudo da População Residente

Local de Estudo	Valor	%
Freguesia da residência	7112	57,00
Outra freguesia do Concelho de Loures	1802	14,50
Lisboa	3334	26,80
Amadora	40	0,32
Sintra	25	0,20
Mafra	3	0,03
Vila Franca de Xira	6	0,05
Outro local	137	1,10
<b>TOTAL</b>	<b>12 459</b>	<b>100,00</b>

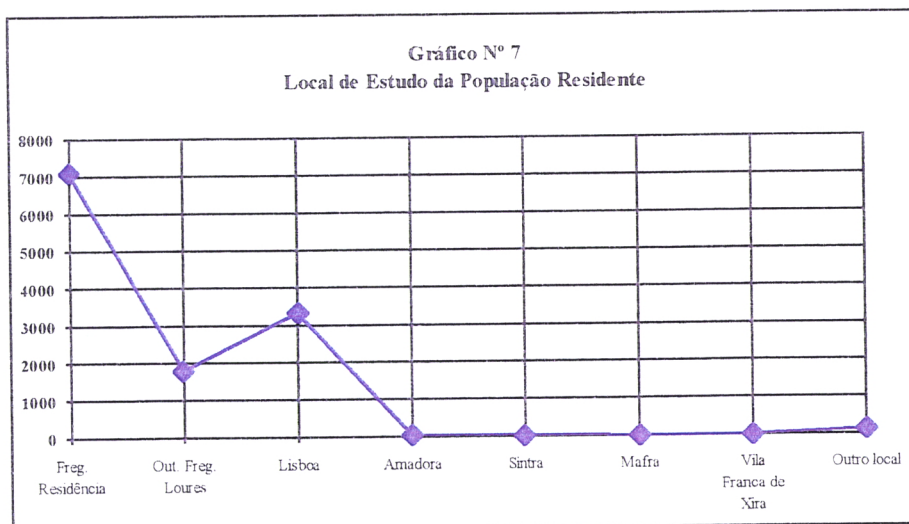

Núcleo Antigo de Odivelas

**Quadro N° 10-A**  
Local de Estudo da População Residente

Local de Estudo	Valor	%
Freguesia da residência	49	61,3
Outra freguesia do Concelho de Loures	17	21,2
Lisboa	14	17,5
Amadora	0	0
Sintra	0	0
Mafra	0	0
Vila Franca de Xira	0	0
Outro local	0	0
<b>TOTAL</b>	<b>80</b>	<b>100,0</b>

**Freguesia de Odivelas**

**Quadro Nº 11**  
Local de Trabalho da População Residente

Local de Trabalho	Valor	%
Freguesia da residência	5730	22,28
Outra freguesia do Concelho de Loures	3280	12,76
Lisboa	14829	57,66
Amadora	467	1,82
Sintra	327	1,27
Mafra	43	0,16
Arruda dos Vinhos	3	0,01
Vila Franca de Xira	144	0,55
Outro local	897	3,49
<b>TOTAL</b>	<b>25720</b>	<b>100,00</b>

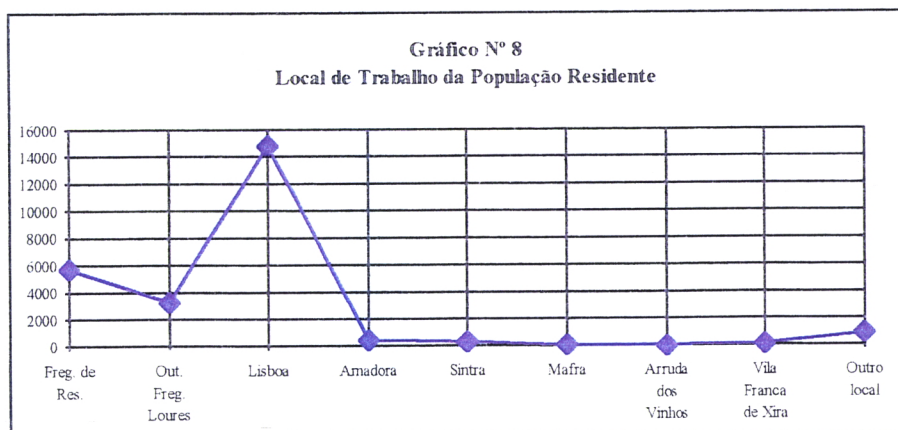

**Núcleo Antigo de Odivelas**

**Quadro Nº 11-A**  
Local de Trabalho da População Residente

Local de Trabalho	Valor	%
Freguesia da residência	106	43,1
Outra freguesia do Concelho de Loures	38	15,5
Lisboa	88	35,8
Amadora	4	1,6
Sintra	2	0,8
Mafra	1	0,4
Vila Franca de Xira	1	0,4
Outro local	6	2,4
<b>TOTAL</b>	<b>246</b>	<b>100,0</b>

Freguesia de Odivelas

**Quadro N° 12**  
Número de Residentes por Alojamento

Número de Residentes	Valor	%
1	1767	10,2
2	4146	23,8
3 e 4	9687	55,7
5, 6 e 7	1698	9,8
8 ou mais	88	0,5
<b>TOTAL</b>	<b>17 386</b>	<b>100,0</b>

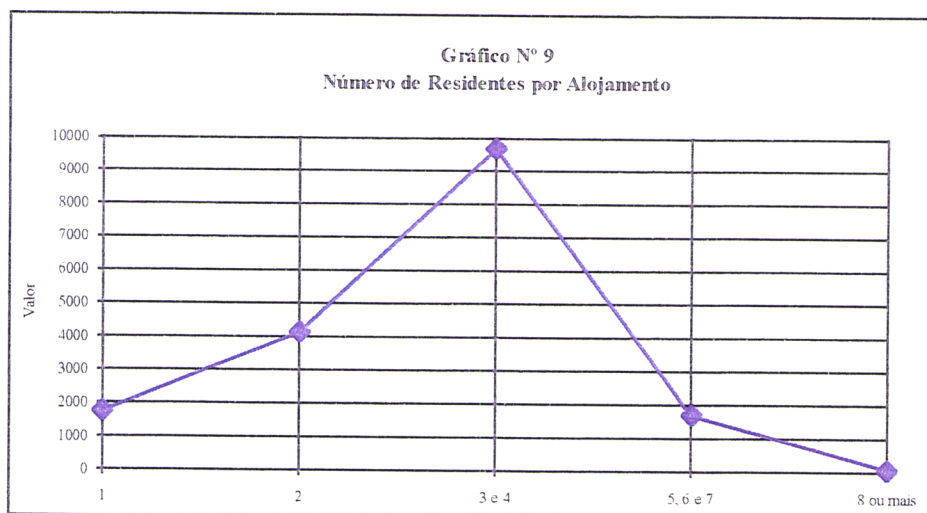

Núcleo Antigo de Odivelas

**Quadro N° 12-A**  
Número de Residentes por Alojamento

Número de Residentes	Valor	%
1	44	20,9
2	64	30,3
3 e 4	88	41,7
5, 6 e 7	14	6,6
8 ou mais	1	0,5
<b>TOTAL</b>	<b>211</b>	<b>100,0</b>



**Freguesia de Odivelas**

**Quadro Nº 13**

Escalões de Renda dos Alojamentos Familiares Clássicos de Residência Habitual

Rendas (em escudos)	Valor	%
< 1000	227	4,2
1000 - 2999	1400	25,7
3000 - 6999	2145	39,4
7000 - 11 999	614	11,3
12 000 - 19 999	279	5,1
20 000 - 29 999	252	4,6
30 000 - 44 999	391	7,2
45 000 - 69 999	129	2,4
70 000 e mais	9	0,1
<b>TOTAL</b>	<b>5446</b>	<b>100,0</b>

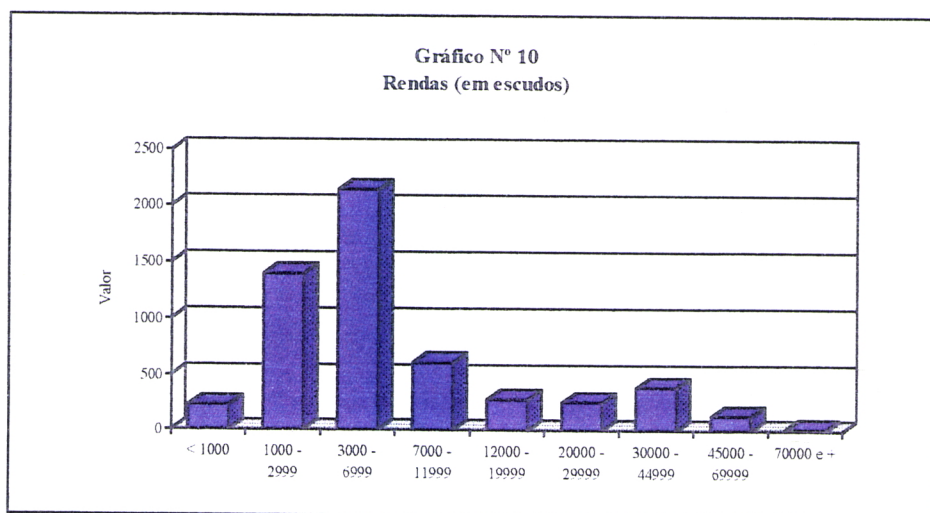

**Núcleo Antigo de Odivelas**

**Quadro Nº 13-A**

Escalões de Renda dos Alojamentos Familiares Clássicos de Residência Habitual

Rendas (em escudos)	Valor	%
< 1000	55	34,3
1000 - 2999	57	35,6
3000 - 6999	27	16,9
7000 - 11 999	11	6,9
12 000 - 19 999	4	2,5
20 000 - 29 999	4	2,5
30 000 - 44 999	2	1,3
<b>TOTAL</b>	<b>160</b>	<b>100,0</b>

Freguesia de Odivelas

**Quadro Nº 14**  
Época de Construção dos Edifícios

Época de Construção	Valor	%
Antes de 1919	836	7,9
Entre 1919 e 1945	120	4,0
Entre 1946 e 1960	441	14,8
Entre 1961 e 1970	854	28,6
Entre 1971 e 1980	720	24,1
Entre 1981 e 1985	315	10,6
Entre 1986 e 1991	298	10,0
<b>TOTAL</b>	<b>2982</b>	<b>100,0</b>

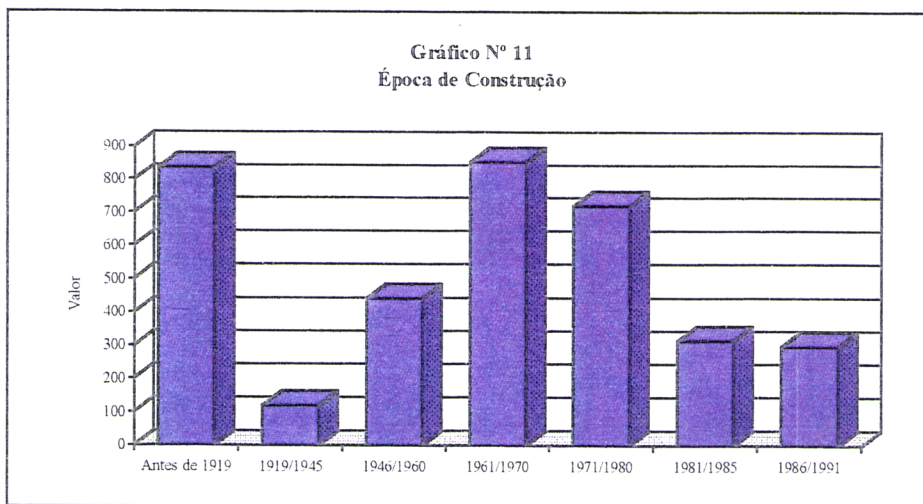

Freguesia de Odivelas

**Quadro Nº 14-A**  
Época de Construção dos Edifícios

Época de Construção	Valor	%
Antes de 1919	195	86,3
Entre 1919 e 1945	20	8,8
Entre 1946 e 1960	7	3,1
Entre 1961 e 1970	2	0,9
Entre 1986 e 1991	2	0,9
<b>TOTAL</b>	<b>226</b>	<b>100,0</b>

**Freguesia de Odivelas**

**Quadro Nº 15**  
Utilização dos Edifícios

<b>Uso</b>	<b>Valor</b>	<b>%</b>
Exclusivamente residencial	2350	78,8
Parcialmente residencial	615	20,6
Principalmente não residencial	17	0,6
<b>TOTAL</b>	<b>2982</b>	<b>100,0</b>

**Núcleo Antigo de Odivelas**

**Quadro Nº 15-A**  
Utilização dos Edifícios

<b>Uso</b>	<b>Valor</b>	<b>%</b>
Exclusivamente residencial	177	85,5
Parcialmente residencial	24	11,6
Principalmente não residencial	6	2,9
<b>TOTAL</b>	<b>207</b>	<b>100,0</b>

**Freguesia de Odivelas**

**Quadro N° 16**  
Número de Alojamentos nos Edifícios

<b>Número de Alojamentos</b>	<b>Valor</b>	<b>%</b>
1 Alojamento	901	30,2
2 Alojamentos	303	10,1
3 Alojamentos	88	3,0
4 Alojamentos	83	2,8
5 ou mais alojamentos	1607	53,9
<b>TOTAL</b>	<b>2982</b>	<b>100,0</b>

**Núcleo Antigo de Odivelas**

**Quadro N° 16-A**  
Número de Alojamentos nos Edifícios

<b>Número de Alojamentos</b>	<b>Valor</b>	<b>%</b>
1 Alojamento	180	87,0
2 Alojamentos	15	7,2
3 Alojamentos	5	2,4
4 Alojamentos	4	1,9
5 ou mais alojamentos	3	1,5
<b>TOTAL</b>	<b>207</b>	<b>100,0</b>



**Freguesia de Odivelas**

**Quadro N° 17**  
Alojamentos Colectivos

<b>Designação</b>	<b>Valor</b>	<b>%</b>
Hotéis e similares	3	13,6
Assistência	1	4,5
Educação	2	9,2
Saúde	1	4,5
Religiosos	2	9,2
Militares	1	4,5
Trabalho	11	50,0
Outros	1	4,5
<b>TOTAL</b>	<b>22</b>	<b>100,0</b>

**Núcleo Antigo de Odivelas**

**Quadro N° 17-A**  
Alojamentos Colectivos

<b>Designação</b>	<b>Valor</b>	<b>%</b>
Hotéis e similares	3	13,6
Assistência	1	4,5
Educação	2	9,2
Saúde	1	4,5
Religiosos	2	9,2
Militares	1	4,5
Trabalho	11	50,0
Outros	1	4,5
<b>TOTAL</b>	<b>22</b>	<b>100,0</b>

**Freguesia de Odivelas**

**Quadro N° 18**

Forma de Ocupação dos Alojamentos Familiares

Forma de Ocupação	Valor	%
Residência habitual	17 380	82,1
Veraneio ou sazonal	718	3,4
Ocupante emigrado	492	2,3
Ocupante ausente do país	315	1,5
Vago para venda	1097	5,2
Vago para alugar	130	0,6
Vago para demolição	17	0,1
Vago outros casos	1021	4,8
<b>TOTAL</b>	<b>21 170</b>	<b>100,0</b>

**Núcleo Antigo de Odivelas**

**Quadro N° 18-A**

Forma de Ocupação dos Alojamentos Familiares

Forma de Ocupação	Valor	%
Residência habitual	206	78,9
Veraneio ou sazonal	10	3,8
Vago para demolição	2	0,8
Vago outros casos	43	16,5
<b>TOTAL</b>	<b>261</b>	<b>100,0</b>

**Freguesia de Odivelas**

**Quadro N° 19**

Instalações de Serviços e Equipamentos nos Alojamentos Familiares de Residência Habitual

<b>Designação</b>	<b>Valor</b>	<b>%</b>
Electricidade, retrete, água canalizada e banho	17 025	98,00
Electricidade, retrete, água canalizada sem banho	138	0,80
Só retrete, água canalizada e banho	7	0,04
Só retrete, água canalizada sem banho	8	0,04
Só electricidade e água canalizada	23	0,13
Só electricidade e retrete	76	0,43
Só electricidade	43	0,24
Só retrete	16	0,09
Só água canalizada	6	0,03
Sem instalações	38	0,20
<b>TOTAL</b>	<b>17 380</b>	<b>100,00</b>

**Freguesia de Odivelas**

**Quadro N° 19-A**

Instalações de Serviços e Equipamentos nos Alojamentos Familiares de Residência Habitual

<b>Designação</b>	<b>Valor</b>	<b>%</b>
Electricidade, retrete, água canalizada e banho	173	84,0
Electricidade, retrete, água canalizada sem banho	22	10,6
Só retrete, água canalizada e banho	1	0,5
Só electricidade e água canalizada	5	2,4
Só electricidade e retrete	2	1,0
Só electricidade	2	1,0
Sem instalações	1	0,5
<b>TOTAL</b>	<b>206</b>	<b>100,0</b>

**Freguesia de Odivelas**

**Quadro N° 20**

Número de Divisões por Alojamentos Familiar Clássico de Residência Habitual

Número de Divisões / Alojamentos	Valor	%
1 a 2	1069	6,2
3 a 4	10 822	62,9
5 ou mais	5322	30,9
<b>TOTAL</b>	<b>17 213</b>	<b>100,0</b>

**Núcleo Antigo de Odivelas**

**Quadro N° 20-A**

Número de Divisões por Alojamentos Familiar Clássico de Residência Habitual

Número de Divisões / Alojamentos	Valor	%
1 a 2	47	22,8
3 a 4	119	57,8
5 ou mais	40	19,4
<b>TOTAL</b>	<b>206</b>	<b>100,0</b>