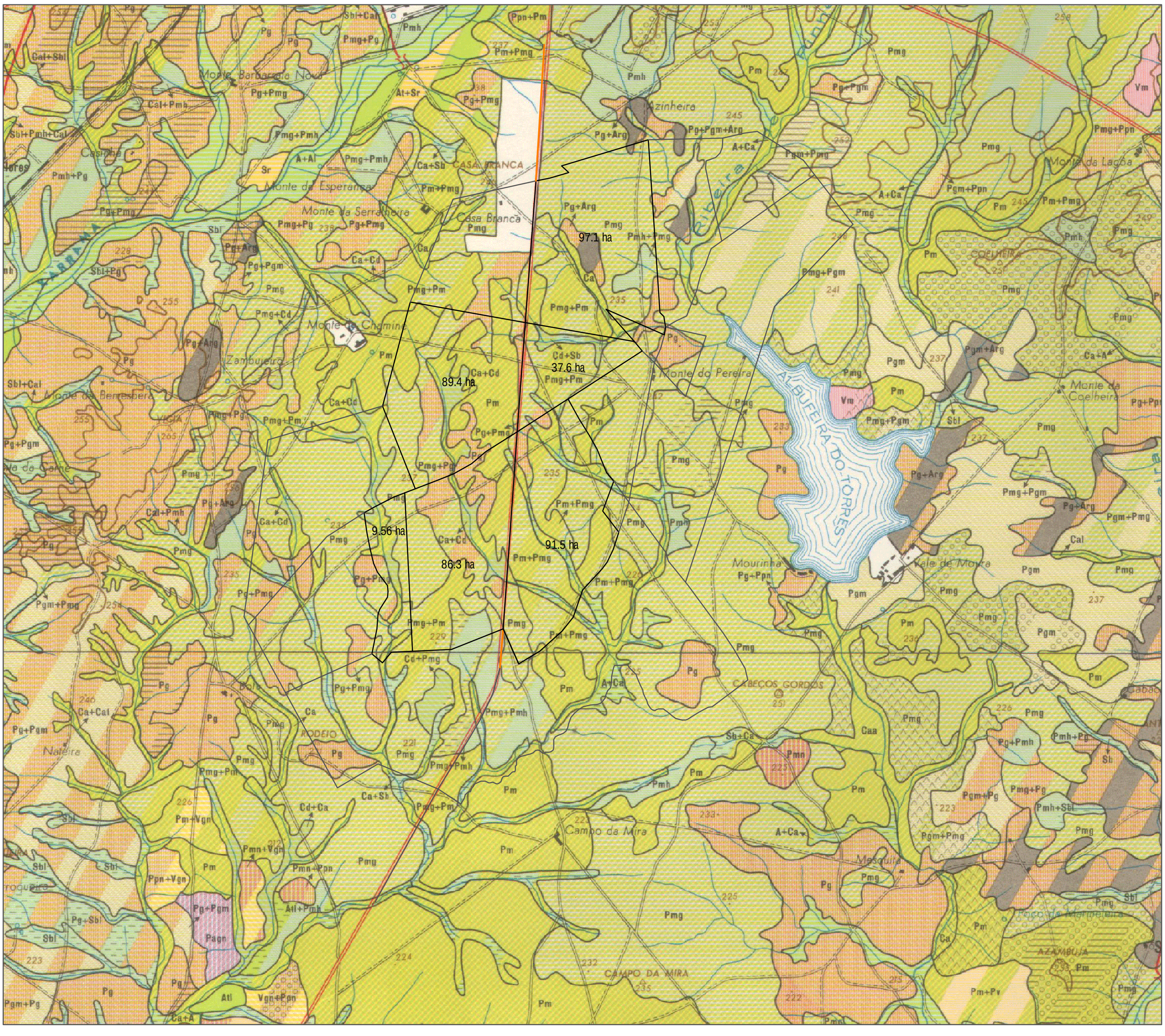
97.1 ha
37.6 ha
89.4 ha
9.56 ha
86.3 ha
91.5 ha
Casa Branca
Monte da Esperança
Monte da Serralheira
Monte do Pereira
Azinheiro
Monte da Lagoa
Zambujeiro
ALBUFEIRA DO TORRES
Mourinha
Vale de Moura
Campo da Mira
CAMPO DA MIRA
CABEÇOS GORDOS
RODEIO
AZAMBUJA
Monte da Coelheira
COELHEIRA