

Universidade de Évora  
Departamento de História

# A Colecção de Pesos e Medidas do Museu Regional de Beja

Um Projecto Expositivo

Francisco José Arcadinho da Graça Paixão



FICHAS DE INVENTÁRIO

147155-

Orientadores:

Prof<sup>a</sup> Doutora Ana Maria Cardoso de Matos

Mestre Dr. Joaquim Oliveira Caetano

Janeiro de 2004

Esta Dissertação não inclui as críticas e sugestões feitas pelo Júri

**DISSERTAÇÃO DE MESTRADO EM MUSEOLOGIA**  
**Orientadora: Profª. Doutora Ana Maria Cardoso Matos**  
**Co-Orientador: Mestre Dr. Joaquim Oliveira Caetano**

**Esta Dissertação não inclui as críticas e sugestões feitas pelo Júri**

# FICHAS DE INVENTÁRIO

#### **ERRATA**

**Na primeira folha de cada ficha de inventário, onde se lê proveniencia deve-se ler proveniência.**

# MUSEU REGIONAL DE BEJA

## FICHA DE INVENTÁRIO GERAL

<b>Nº de entrada</b>	<b>Nº de inventário</b>	
1 (100AV)	MTR.1	
<b>Designação</b>	Pé ou doze polegadas	
<b>Classificação</b>	Instrumentos Científicos/Metrologia	
<b>Proveniencia</b>		
<b>Distrito</b>	<b>Concelho</b>	<b>Freguesia</b>
<b>Localização no museu</b>	Reservas (C.A.)	

### INCORPORAÇÃO

<b>Data</b>	<b>Modo</b>	<b>Custo</b>
	Doação	
<b>Anterior proprietário</b>		
<b>Época</b>	Séc. XVIII-XIX	
<b>Escola/Estilo</b>		
<b>Autoria</b>		
<b>Origem</b>		
<b>Estado de conservação</b>	Bom. Peça sem grandes problemas de conservação, apresentando algumas fissuras na madeira.	
<b>Matéria</b>	Madeira e Metal	
<b>Técnica</b>		
<b>Marca/Punção</b>	<b>Data</b>	
<b>Comp:</b> 35,6cm	<b>Larg:</b> 2,7cm	<b>Alt:</b>
<b>Espes:</b> 1,6cm	<b>Peso</b>	<b>Diâm:</b>

**Descrição** Medida de comprimento em madeira, de secção rectangular, dividida em doze partes iguais. Os traços que dividem a régua são em metal incrustado madeira. Distam entre si 2,9 cm.

**História da peça** Faz parte do museu desde 1891 data em que é restaurada, encontrando-se exposta no antigo Museu Arqueológico na secção de pesos e medidas desde 1892. Em de 1927 foi transferida para o Convento da Conceição. 1942 faz parte do estudo efectuado por Abel Viana. 1982 consta do pré-inventário do Museu. Em 1984 é transferida para o Côro Alto (reservas). 1985 Exposição de Metrologia na Associação de Comerciantes do Distrito de Beja. 1992 Exposição Temporária "Colecção de Pesos e Medidas" no Claustro do Convento da Conceição. 1998 Exposição Temporária "A Colecção de Pesos e Medidas do Museu Regional de Beja" que decorreu no Côro Baixo do mesmo edifício.

MTR.1

**Bibliografia**

"O Bejense", nº 1597, 8.8.1891, XXII Anno, pag. 2.  
PALMA, José Umbelino, Catálogo da Sala Adolpho A. Dória, 1º Fascículo, Pesos e Medidas, Beja, 1894.  
VIANA, Abel; Secção Metrológica do Museu Regional de Beja, in Arquivo de Beja, Vol. 5, fascículos III - IV (Julho - Dezembro), 1948, págs. 274 - 315.

**Inventariado por Imagem** Francisco José Paixão

<b>data</b>	25-07-2001
-------------	------------

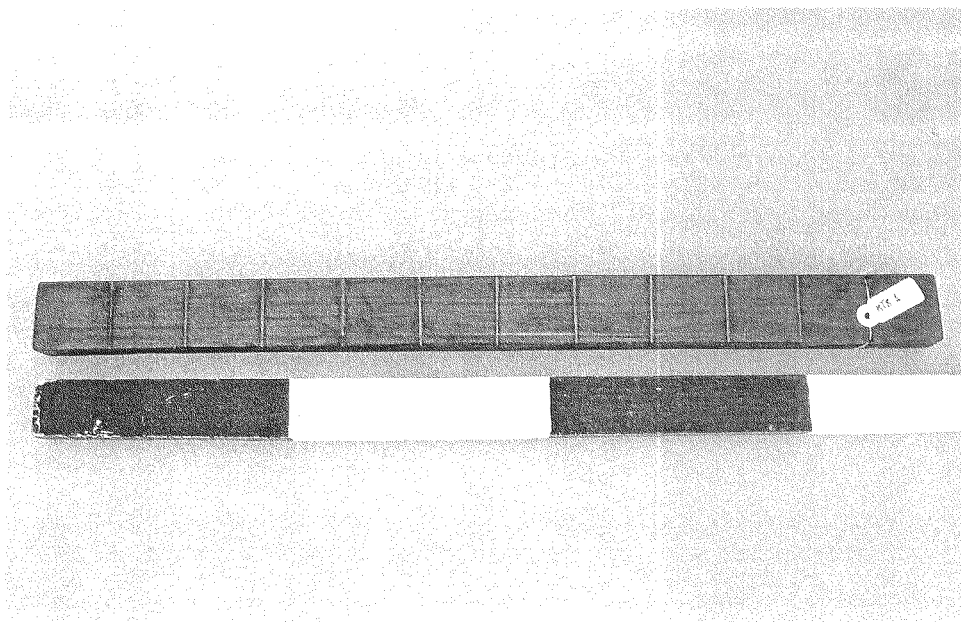

# MUSEU REGIONAL DE BEJA

## FICHA DE INVENTÁRIO GERAL

Nº de entrada Nº de inventário

2 (101AV)

MTR.2

Designação Palmo Craveiro

Classificação Instrumentos Científicos/Metrologia

Proveniencia

Distrito

Concelho

Freguesia

Localização no museu Reservas (C.A.)

### INCORPORAÇÃO

Data

Modo

Custo

Doação

Anterior proprietário

Época Séc. XVIII - 1782 (ano de aferição)

Escola/Estilo

Autoria

Origem

Estado de conservação Regular. Fractura da base, fissuras na madeira e desgaste da régua.

Matéria Madeira

Técnica

Marca/Punção Ver descrição

Data

Comp: Larg: 2,9cm Alt: 25,7cm Espes: Peso Diâm: 8,2cm\*

Descrição Medida de comprimento em madeira (Castanho?) de secção rectangular, formada por uma régua cuja extremidade encaixa verticalmente sobre uma base circular, também de madeira. A régua encontra-se dividida em três partes desiguais. Possui gravados os seguintes números que correspondem a datas de aferição: 82/783/784/785/786.

\*base

**História da peça** Encontra-se exposta, pela primeira vez, no antigo Museu Arqueológico na secção de pesos e medidas em 1892. Em de 1927 foi transferida para o Convento da Conceição. 1942 faz parte do estudo efectuado por Abel Viana. 1982 consta do pré-inventário do Museu. Em 1984 é transferida para o Côro Alto (reservas). 1985 Exposição de Metrologia na Associação de Comerciantes do Distrito de Beja. 1992 Exposição Temporária "Colecção de Pesos e Medidas" no Claustro do Convento da Conceição. 1998 Exposição Temporária "A Colecção de Pesos e Medidas do Museu Regional de Beja" que decorreu no Côro Baixo do mesmo edifício.

MTR.2

**Bibliografia** PALMA, José Umbelino, Catálogo da Sala Adolpho A. Dória, 1º Fascículo, Pesos e Medidas, Beja, 1894.  
VIANA, Abel; Secção Metrológica do Museu Regional de Beja, in Arquivo de Beja, Vol. 5, fascículos III - IV (Julho - Dezembro), 1948, págs. 274 - 315.

**Inventariado por** Francisco José Paixão **data** 25-07-2001  
**Imagem**

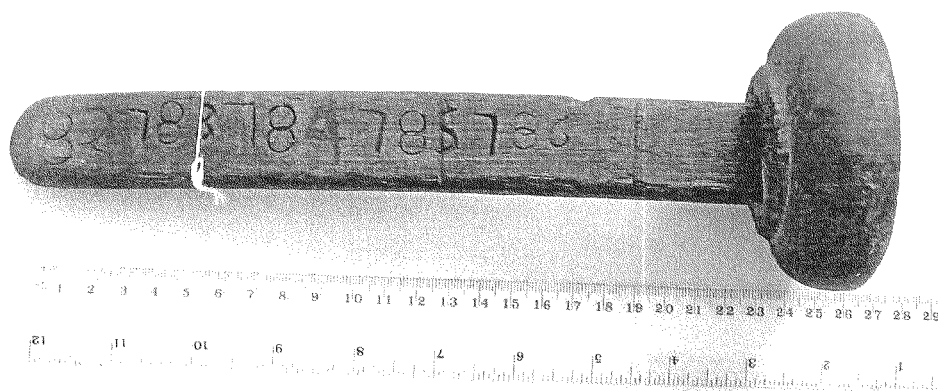



# MUSEU REGIONAL DE BEJA

## FICHA DE INVENTÁRIO GERAL

Nº de entrada Nº de inventário

3 (99AV) MTR.3

Designação Quarta de Vara(?)

Classificação Instrumentos Científicos/Metrologia

Proveniencia

Distrito Concelho Freguesia

Localização no museu Reservas (C.A.)

### INCORPORAÇÃO

Data Modo Custo

Doação

Anterior proprietário

Época Sécs XVIII-XIX (?)

Escola/Estilo

Autoria

Origem

Estado de conservação Bom. Sem problemas de conservação (materiais estáveis), apresentando algumas fissuras na madeira.

Matéria Madeira

Técnica

Marca/Punção

Data

Comp: 25cm Larg: 1,3cm Alt: Espes: Peso Diâm: 40,5\*

Descrição Medida de comprimento em madeira, constituída por duas peças prismáticas de secção triangular que, quando totalmente encaixadas, formam uma única secção transversal quadrada. As suas divisões estão marcadas em duas faces, e são aproximadamente iguais. O comprimento máximo de cada divisão é de 1,2cm e o mínimo de 1,1cm. Uma das faces apresenta dezasseis divisões e a outra nove.

\*Comprimento da peça totalmente aberta(cm).

**História da peça** Em 1942 faz parte do estudo efectuado por Abel Viana. 1982 consta do pré-inventário do Museu. Em 1984 é transferida para o Côro Alto (reservas). 1985 Exposição de Metrologia na Associação de Comerciantes do Distrito de Beja. 1992 Exposição Temporária "Colecção de Pesos e Medidas" no Claustro do Convento da Conceição. 1998 Exposição Temporária "A Colecção de Pesos e Medidas do Museu Regional de Beja" que decorreu no Côro Baixo do mesmo edifício.

MTR.3

**Bibliografia** VIANA, Abel; Secção Metrológica do Museu Regional de Beja, in Arquivo de Beja, Vol. 5, fasciculos III - IV (Julho - Dezembro), 1948, págs. 274 - 315.

**Inventariado por** Francisco José Paixão

data
25-07-2001

**Imagem**

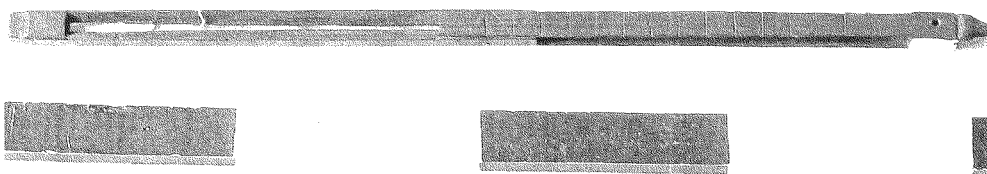

# MUSEU REGIONAL DE BEJA

## FICHA DE INVENTÁRIO GERAL

Nº de entrada Nº de inventário

4 (96AV)

MTR.4

Designação Còvado.

Classificação Instrumentos Cientificos/Metrologia

Proveniencia

Distrito

Concelho

Freguesia

Localização no museu Reservas (C.A.)

### INCORPORAÇÃO

Data

Modo

Custo

Doação

Anterior proprietário Sr. Manuel Sanina

Época Séc. XVIII - 1797 (ano de aferição)

Escola/Estilo

Autoria

Origem

Estado de conservação Regular. Apresenta algumas lacunas, fracturas e fissuras na madeira. O metal encontra-se oxidado.

Matéria Madeira (Pau Santo) e Metal (latão)

Técnica

Marca/Punção Ver descrição

Data

Comp: 67,9cm

Larg: 2,5cm

Alt:

Espes:

Peso

Diâm:

Descrição Medida de comprimento em madeira (Pau Santo), de secção quadrangular, com as extremidades revestidas a latão. Encontra-se dividida em seis partes desiguais.

Numa das faces apresenta gravada os seguintes algarismos que correspondem às respectivas datas de aferição: 797/801/809/810/813/814/815/817.

**História da peça** Encontra-se exposta, pela primeira vez, no antigo Museu Arqueológico na secção de pesos e medidas em 1892. Em de 1927 foi transferida para o Convento da Conceição. 1942 faz parte do estudo efectuado por Abel Viana. 1982 consta do pré-inventário do Museu. Em 1984 é transferida para o Côro Alto (reservas). 1985 Exposição de Metrologia na Associação de Comerciantes do Distrito de Beja. 1992 Exposição Temporária "Colecção de Pesos e Medidas" no Claustro do Convento da Conceição. 1998 Exposição Temporária "A Colecção de Pesos e Medidas do Museu Regional de Beja" que decorreu no Côro Baixo do mesmo edifício.

MTR.4

**Bibliografia** PALMA, José Umbelino, Catálogo da Sala Adolpho A. Dória, 1º Fascículo, Pesos e Medidas, Beja, 1894.  
VIANA, Abel; Secção Metrológica do Museu Regional de Beja, in Arquivo de Beja, Vol. 5, fascículos III - IV (Julho - Dezembro), 1948, págs. 274 - 315.

**Inventariado por Imagem** Francisco José Paixão

<b>data</b>	26-07-2001
-------------	------------



# MUSEU REGIONAL DE BEJA

## FICHA DE INVENTÁRIO GERAL

Nº de entrada 5 (97AV) Nº de inventário MTR.5  
Designação Còvado  
Classificação Instrumentos Científicos/Metrologia

Proveniencia

Distrito Concelho Freguesia

Localização no museu Reservas (C.A.)

### INCORPORAÇÃO

Data Modo Custo  
Doação

Anterior proprietário

Época

Escola/Estilo

Autoria

Origem

Estado de conservação Bom. Apresenta algumas fissuras na madeira. O metal encontra-se oxidado.

Matéria Madeira

Técnica

Marca/Punção Ver descrição Data

Comp: 68cm Larg: 3,5cm Alt: Espes: 2,3cm Peso Diâm:

Descrição Medida de comprimento em madeira de secção rectangular com as extremidades em metal. Uma das faces está dividida em seis partes desiguais e possui marcados os seguintes números (data de aferição): 830/831/832/835/1836/1837/1838/852/84.../843/844/845/846/848/849(?)/850/851.  
A outra face também se encontra dividida em seis partes desiguais, com as seguintes datas de aferição: 854/856/857/858/859.  
Num dos lados, mais estreito, observa-se o número 853, seguido do algarismo 7. No outro lado o número 56.

**História da peça** No ano de 1942 faz parte do estudo efectuado por Abel Viana. 1982 consta do pré-inventário do Museu. Em 1984 é transferida para o Côro Alto (reservas). 1985 Exposição de Metrologia na Associação de Comerciantes do Distrito de Beja. 1992 Exposição Temporária "Colecção de Pesos e Medidas" no Clauro do Convento da Conceição. 1998 Exposição Temporária "A Colecção de Pesos e Medidas do Museu Regional de Beja" que decorreu no Côro Baixo do mesmo edificio.

MTR.5

**Bibliografia** VIANA, Abel; Secção Metroológica do Museu Regional de Beja, in Arquivo de Beja, Vol. 5, fasciculos III - IV (Julho - Dezembro), 1948, págs. 274 - 315.

**Inventariado por** Francisco José Paixão **data** 26-07-2001  
**Imagem**

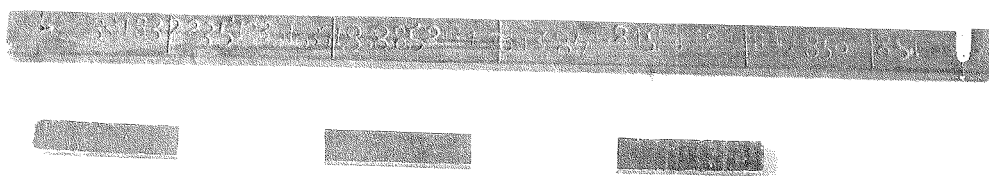

# MUSEU REGIONAL DE BEJA

## FICHA DE INVENTÁRIO GERAL

Nº de entrada Nº de inventário

6 (98AV)

MTR.6

Designação Còvado Cilíndrico.

Classificação Instrumentos Científicos/Metrologia

### Proveniencia

Distrito Concelho Freguesia

Beja Beja

Localização no museu Reservas (C.A.)

### INCORPORAÇÃO

Data Modo Custo

Doação

Anterior proprietário Sr. Manuel Joaquim Duro

Época Séc. XVIII - 1786 (ano de aferição)

Escola/Estilo

Autoria

Origem

Estado de conservação Bom. Apresenta pequena falha a meio e numa das extremidades, pequeno golpe abaixo das marcações, extremidades gastas pelo uso.

Matéria Madeira

Técnica

Marca/Punção Ver descrição

Data

Comp: 67,8cm Larg: Alt: Espes: Peso Diâm: 3,4cm

Descrição Medida de comprimento em madeira, de forma cilíndrica. Encontra-se dividida em seis partes e tem marcada os seguintes números (datas de aferição): 786/789/791/792/793. Numa das extremidades possui um furo circular que serve para pendurar a peça quando não está a ser utilizada.

**História da peça** Incorporada em 1893. Encontra-se exposta, pela primeira vez, no antigo Museu Arqueológico na secção de pesos e medidas desde essa altura. Em de 1927 foi transferida para o Convento da Conceição. 1942 faz parte do estudo efectuado por Abel Viana. 1982 consta do pré-inventário do Museu. Em 1984 é transferida para o Côro Alto (reservas). 1985 Exposição de Metrologia na Associação de Comerciantes do Distrito de Beja. 1992 Exposição Temporária "Colecção de Pesos e Medidas" no Claustro do Convento da Conceição. 1998 Exposição Temporária "A Colecção de Pesos e Medidas do Museu Regional de Beja" que decorreu no Côro Baixo do mesmo edifício.

MTR.6

**Bibliografia** "O Bejense", nº 1677, 25.07.1893, XXXIII Ano.  
PALMA, José Umbelino, Catálogo da Sala Adolpho A. Dória, 1º Fascículo, Pesos e Medidas, Beja, 1894.  
VIANA, Abel; Secção Metrológica do Museu Regional de Beja, in Arquivo de Beja, Vol. 5, fascículos III - IV (Julho - Dezembro), 1948, págs. 274 - 315.

**Inventariado por Imagem** Francisco José Paixão

**data** 26-07-2001





# MUSEU REGIONAL DE BEJA

## FICHA DE INVENTÁRIO GERAL

Nº de entrada Nº de inventário

7

MTR.7

Designação Còvado

Classificação Instrumentos Científicos/Metrologia

Proveniência

Distrito

Concelho

Freguesia

Localização no museu Reservas (C.A.)

### INCORPORAÇÃO

Data

Modo

Custo

Doação

Anterior proprietário

Época Ano de 1849 (primeira aferição)

Escola/Estilo

Autoria

Origem

Estado de conservação Bom. Lacunas e fissuras na madeira. O metal encontra-se oxidado.

Matéria Madeira e metal

Técnica

Marca/Punção Ver descrição

Data

Comp: 67,7cm Larg: 3cm Alt: Espes: 2,4cm Peso Diâm:

Descrição Medida de comprimento em madeira de secção rectangular. Nas pontas encaixam duas peças de metal para evitar o desgaste da régua. Uma das faces está dividida em seis partes desiguais.

Na face que possui a escala tem marcado, na vertical, aos seguintes números (datas de aferição): 849/50/51/52/55/56/57/58.

**História da peça** Não existe referência a esta peça anterior ao pré-inventário de 1982. Em 1984 é transferida para o Côro Alto (reservas). 1985 Exposição de Metrologia na Associação de Comerciantes do Distrito de Beja. 1992 Exposição Temporária "Colecção de Pesos e Medidas" no Clauro do Convento da Conceição. 1998 Exposição Temporária "A Colecção de Pesos e Medidas do Museu Regional de Beja" que decorreu no Côro Baixo do mesmo edifício.

MTR.7

---

### Bibliografia

---

<b>Inventariado por Imagem</b>	Francisco José Paixão	<b>data</b>	27-07-2001
--------------------------------	-----------------------	-------------	------------



# MUSEU REGIONAL DE BEJA

## FICHA DE INVENTÁRIO GERAL

Nº de entrada Nº de inventário

8 (102AV)

MTR.8

Designação Alquiez(?)

Classificação Instrumentos Científicos/Metrologia

Proveniencia

Distrito

Concelho

Freguesia

Localização no museu Reservas (C.A.)

### INCORPORAÇÃO

Data

Modo

Custo

Doação

Anterior proprietário Francisco José Delgado

Época

Escola/Estilo

Autoria

Origem

Estado de conservação Regular. Apresenta fractura ao longo de todo o comprimento da peça, fissuras na madeira, cinco buracos de xilófagos.

Matéria Madeira

Técnica

Marca/Punção

Data

Comp: 57,7cm Larg: 2,6cm Alt: Espes: 1,6cm Peso Diâm:

Descrição Medida de comprimento em madeira, de forma irregular e ligeiramente curva. Apresenta-se dividida por sete secções, duas das quais estão marcadas pra traços em toda a largura da vara. Uma das secções tem quarenta e três traços e a outra dezasseis. Os traços foram marcados com um objecto cortante e são imperfeitos. Nas extremidades, as duas secções estão separadas por um largo corte ou entalhe.

**História da peça** No ano de 1942 faz parte do estudo efectuado por Abel Viana. 1982 consta do pré-inventário do Museu. Em 1984 é transferida para o Côro Alto (reservas). 1985 Exposição de Metrologia na Associação de Comerciantes do Distrito de Beja. 1992 Exposição Temporária "Colecção de Pesos e Medidas" no Clauro do Convento da Conceição. 1998 Exposição Temporária "A Colecção de Pesos e Medidas do Museu Regional de Beja" que decorreu no Côro Baixo do mesmo edificio.

MTR.8

**Bibliografia** VIANA, Abel; Secção Metrológica do Museu Regional de Beja, in Arquivo de Beja, Vol. 5, fasciculos III - IV (Julho - Dezembro), 1948, págs. 274 - 315.

**Inventariado por Imagem** Francisco José Paixão

**data** 27-07-2001

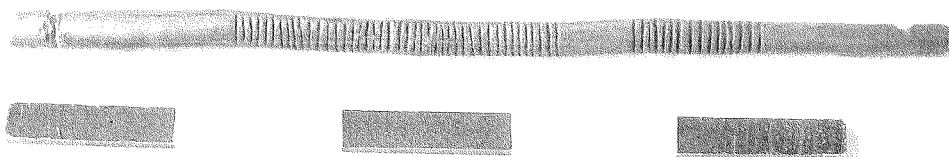

# MUSEU REGIONAL DE BEJA

## FICHA DE INVENTÁRIO GERAL

Nº de entrada Nº de inventário

9 (166AV) MTR.9

Designação Corrente dos Sesmos

Classificação Instrumentos Científicos/Metrologia

Proveniencia Câmara Municipal de Beja

Distrito Concelho Freguesia

Beja Beja

Localização no museu Reservas (C.A.)

### INCORPORAÇÃO

Data Modo Custo

Doação

Anterior proprietário

Época Sécs. XVIII-XIX

Escola/Estilo

Autoria

Origem

Estado de conservação Bom. Materiais estabilizados, peça envolvida em óleo de linhaça.

Matéria Ferro

Técnica

Marca/Punção Data

Comp: 248cm Larg: 3cm Alt: Espes: Peso Diâm:

Descrição Medida de comprimento em ferro, constituída por 28 elos feitos de varão de secção transversal rectangular ligados entre si, formando uma cadeia ou corrente. Numa das extremidades possui uma argola e espigão para espetar no solo.

Servia para medir a largura das serventias públicas

**História da peça** Encontra-se exposta, pela primeira vez, no antigo Museu Arqueológico na secção de pesos e medidas em 1892. Em de 1927 foi transferida para o Convento da Conceição. 1942 faz parte do estudo efectuado por Abel Viana. 1982 consta do pré-inventário do Museu. Em 1984 é transferida para o Côro Alto (reservas). 1985 Exposição de Metrologia na Associação de Comerciantes do Distrito de Beja(?). 1992 Exposição Temporária "Colecção de Pesos e Medidas" no Clautro do Convento da Conceição. 1998 Exposição Temporária "A Colecção de Pesos e Medidas do Museu Regional de Beja" que decorreu no Côro Baixo do mesmo edificio.

MTR.9

**Bibliografia** PALMA, José Umbelino, Catálogo da Sala Adolpho A. Dória, 1º Fasciculo, Pesos e Medidas, Beja, 1894.  
VIANA, Abel; Secção Metrológica do Museu Regional de Beja, in Arquivo de Beja, Vol. 5, fasciculos III - IV (Julho - Dezembro), 1948, págs. 274 - 315.

**Inventariado por** Francisco José Paixão

<b>data</b>	27-07-2001
-------------	------------

**Imagem**

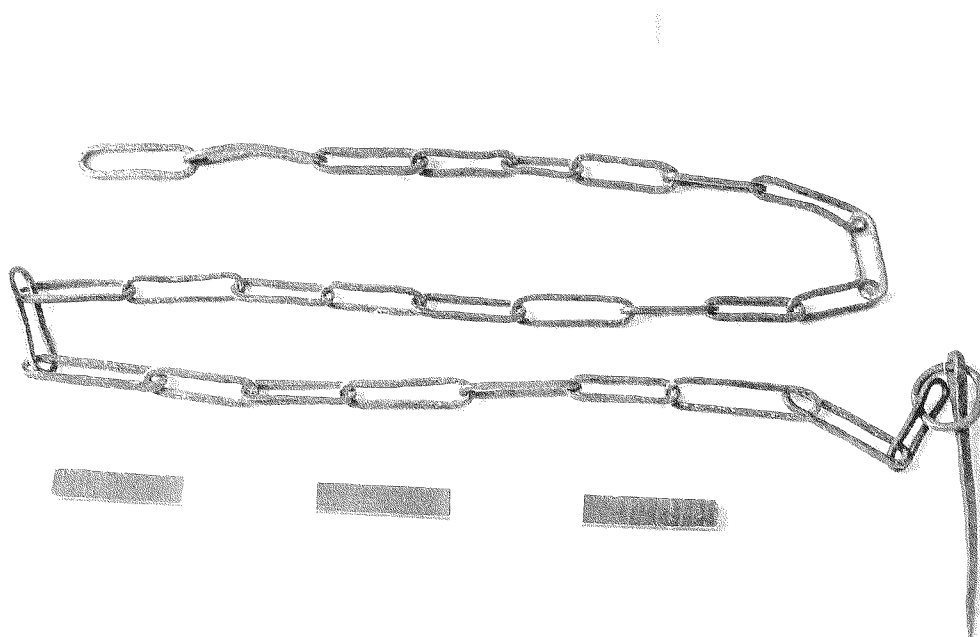



**História da peça** Encontra-se exposta, pela primeira vez, no antigo Museu Arqueológico na secção de pesos e medidas em 1892. Em de 1927 foi transferida para o Convento da Conceição. 1942 faz parte do estudo efectuado por Abel Viana. 1982 consta do pré-inventário do Museu. Em 1984 é transferida para o Côro Alto (reservas). 1992 Exposição Temporária "Colecção de Pesos e Medidas" no Claustro do Convento da Conceição. 1998 Exposição Temporária "A Colecção de Pesos e Medidas do Museu Regional de Beja" que decorreu no Côro Baixo do mesmo edifício.

MTR.10

**Bibliografia** PALMA, José Umbelino, Catálogo da Sala Adolpho A. Dória, 1º Fascículo, Pesos e Medidas, Beja, 1894.  
VIANA, Abel; Secção Metroológica do Museu Regional de Beja, in Arquivo de Beja, Vol. 5, fascículos III - IV (Julho - Dezembro), 1948, págs. 274 - 315.

**Inventariado por** Francisco José Paixão

**data** 27-07-2001

**Imagem**

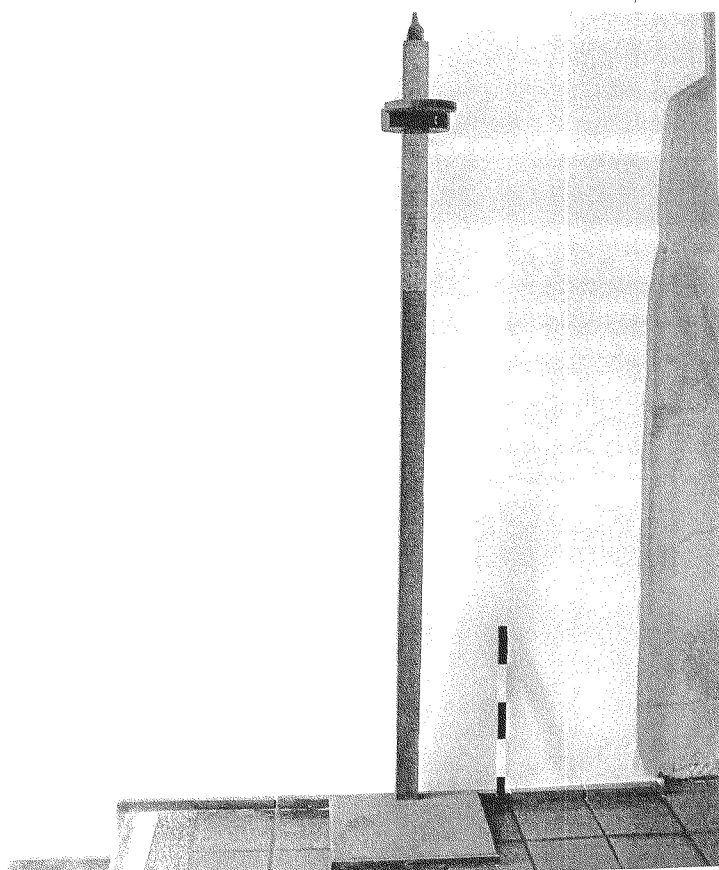



# MUSEU REGIONAL DE BEJA

## FICHA DE INVENTÁRIO GERAL

Nº de entrada                      Nº de inventário  
11    (169AV)                      MTR.11

**Designação**                      Marca para medir adobos

**Classificação**                      Instrumentos Científicos/Metrologia

### Proveniência

**Distrito**                                      **Concelho**                                      **Freguesia**  
Beja    Beja

**Localização no museu** Reservas (C.A.)

### INCORPORAÇÃO

**Data**                                      **Modo**                                      **Custo**  
Doação

**Anterior proprietário**

**Época**

**Escola/Estilo**

**Autoria**

**Origem**

**Estado de conservação** Deficiente. Apresenta lacunas devido à acção dos xilófagos, fracturas, fissuras e junções frouxas que provocam desarticulação da peça.

**Matéria**                      Madeira (Pinho)

**Técnica**

**Marca/Punção**

**Comp:** 48,8cm\*    **Larg:** 33cm    **Alt:**                      **Espes:** 4,3cm    **Peso**                      **Diâm:**                      **Data**

**Descrição** Medida de madeira (em pinho) de forma quadrada, composta por quatro réguas de secção rectangular pregadas entre si. Possui um cabo também de madeira. A medida sem cabo mede 33cm X 33cm.

Medida que servia para o fabrico de adobos (tijolo de barro grosso)

\*com cabo

**História da peça** Encontra-se exposta, pela primeira vez, no antigo Museu Arqueológico na secção de pesos e medidas em 1892. Em de 1927 foi transferida para o Convento da Conceição. 1942 faz parte do estudo efectuado por Abel Viana. 1982 consta do pré-inventário do Museu. Em 1984 é transferida para o Côro Alto (reservas). 1992 Exposição Temporária "Colecção de Pesos e Medidas" no Claustro do Convento da Conceição. 1998 Exposição Temporária "A Colecção de Pesos e Medidas do Museu Regional de Beja" que decorreu no Côro Baixo do mesmo edificio.

MTR.11

**Bibliografia** PALMA, José Umbelino, Catálogo da Sala Adolpho A. Dória, 1º Fascículo, Pesos e Medidas, Beja, 1894.  
VIANA, Abel; Secção Metroológica do Museu Regional de Beja, in Arquivo de Beja, Vol. 5, fasciculos III - IV (Julho - Dezembro), 1948, págs. 274 - 315.

**Inventariado por** Francisco José Paixão  
**Imagem**

**data** 01-08-2001

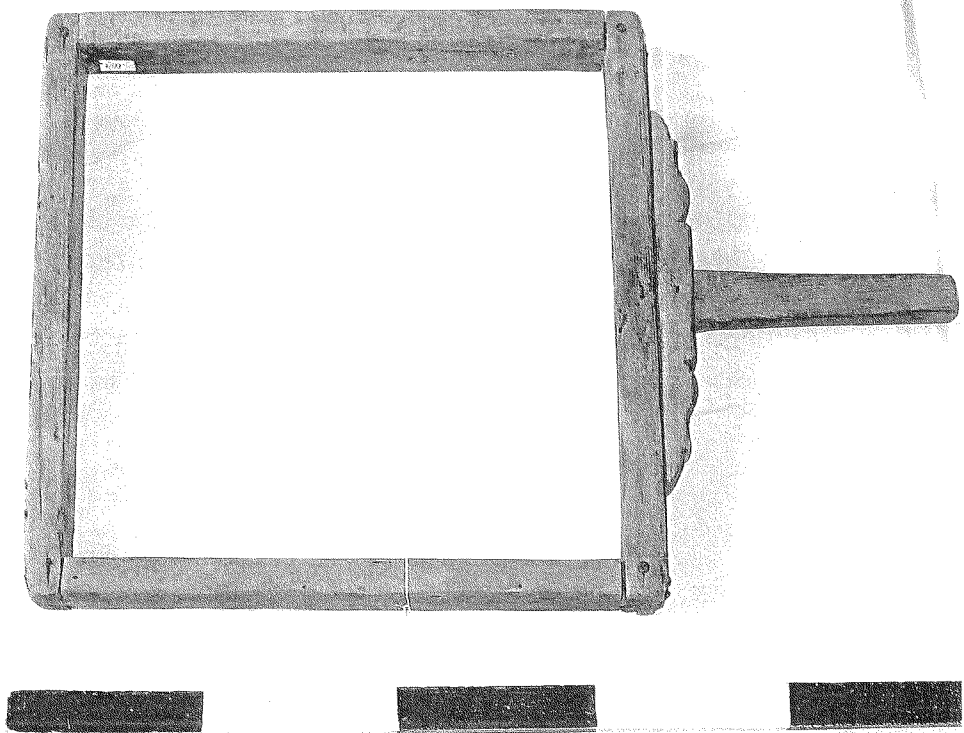

# MUSEU REGIONAL DE BEJA

## FICHA DE INVENTÁRIO GERAL

Nº de entrada 12 (50AV) Nº de inventário MTR.12  
Designação Peso - Oito arráteis (quarto de arroba)

Classificação Instrumentos Científicos/Metrologia

### Proveniencia

Distrito Concelho Freguesia

Localização no museu Reservas (C.A.)

### INCORPORAÇÃO

Data Modo Custo  
Doação

### Anterior proprietário

Época Anterior ao Séc. XVI?

### Escola/Estilo

### Autoria

### Origem

Estado de conservação Deficiente. Argola de suspensão oxidada e a pedra encontra-se partida ao meio (na vertical).

Matéria Calcário e Ferro

### Técnica

### Marca/Punção

### Data

Comp: Larg: Alt: 20,8cm Espes: Peso 3650g Diâm: Perim. 39cm

Descrição Massa ou peso de calcário, de cor cinzenta e forma ovóide. A superfície é um pouco rugosa. No topo, a parte mais estreita do bloco em calcário, está incrustada uma argola de suspensão em ferro. A peça encontra-se partida pelo meio (verticalmente).

**História da peça** Encontra-se exposta, pela primeira vez, no antigo Museu Arqueológico na secção de pesos e medidas em 1892. Em de 1927 foi transferida para o Convento da Conceição. 1942 faz parte do estudo efectuado por Abel Viana. 1982 consta do pré-inventário do Museu. Em 1984 é transferida para o Côro Alto (reservas). 1992 Exposição Temporária "Colecção de Pesos e Medidas" no Claustro do Convento da Conceição. 1998 Exposição Temporária "A Colecção de Pesos e Medidas do Museu Regional de Beja" que decorreu no Côro Baixo do mesmo edifício.

MTR.12

**Bibliografia** PALMA, José Umbelino, Catálogo da Sala Adolpho A. Dória, 1º Fascículo, Pesos e Medidas, Beja, 1894.  
VIANA, Abel; Secção Metroológica do Museu Regional de Beja, in Arquivo de Beja, Vol. 5, fasciculos III - IV (Julho - Dezembro), 1948, págs. 274 - 315.

**Inventariado por Imagem** Francisco José Paixão

**data** 01-08-2001

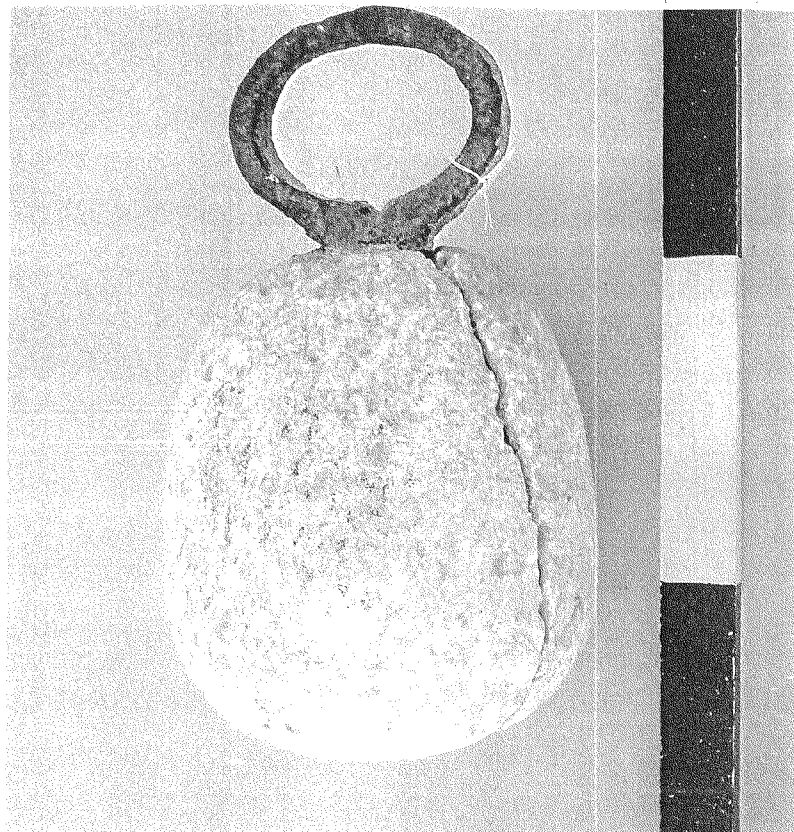

# MUSEU REGIONAL DE BEJA

## FICHA DE INVENTÁRIO GERAL

Nº de entrada  
13 (48AV)

Nº de inventário  
MTR.13

**Designação** Peso - Seis arráteis

**Classificação** Instrumentos Científicos/Metrologia

**Proveniencia**

**Distrito** **Concelho** **Freguesia**

**Localização no museu** Reservas (C.A.)

### INCORPORAÇÃO

**Data** **Modo** **Custo**  
Doação

**Anterior proprietário**

**Época** Anterior ao séc.XVI?

**Escola/Estilo**

**Autoria**

**Origem**

**Estado de conservação** Bom. Apresenta desgaste nalguns pontos da peça.

**Matéria** Calcário

**Técnica**

**Marca/Punção** **Data**

**Comp:** **Larg:** 17cm **Alt:** 14,8cm **Espes:** **Peso** 2,710g **Diâm:**

**Descrição** Massa ou peso de calcário de cor cinzenta. Apresenta uma forma bastante irregular e possui um orifício, feito no próprio peso, para suspensão do mesmo.

**História da peça** Em 1942 faz parte do estudo efectuado por Abel Viana. 1982 consta do pré-inventário do Museu. Em 1984 é transferida para o Côro Alto (reservas). 1992 Exposição Temporária "Colecção de Pesos e Medidas" no Claustro do Convento da Conceição. 1998 Exposição Temporária "A Colecção de Pesos e Medidas do Museu Regional de Beja" que decorreu no Côro Baixo do mesmo edifício.

MTR.13

**Bibliografia** VIANA, Abel; Secção Metrológica do Museu Regional de Beja, in Arquivo de Beja, Vol. 5, fasciculos III - IV (Julho - Dezembro), 1948, págs. 274 - 315.

**Inventariado por** Francisco José Paixão

**data**

01-08-2001

**Imagem**



# MUSEU REGIONAL DE BEJA

## FICHA DE INVENTÁRIO GERAL

Nº de entrada Nº de inventário

14 (49AV)

MTR.14

Designação Peso - Seis arráteis

Classificação Instrumentos Científicos/Metrologia

Proveniencia

Distrito

Concelho

Freguesia

Localização no museu Reservas (C.A.)

### INCORPORAÇÃO

Data

Modo

Custo

Doação

Anterior proprietário

Época

Anterior ao séc. XVI?

Escola/Estilo

Autoria

Origem

Estado de conservação Bom. Ferro oxidado e a pedra apresenta pequenas manchas.

Matéria

Calcário e Ferro

Técnica

Marca/Punção

Data

Comp:

Larg:

Alt: 25,8cm

Espes:

Peso 2950g

Diâm:

Perimet 32,2c

Descrição Massa ou peso em calcário, de cor cinzenta clara. Apresenta uma forma semelhante a uma chucha. Na parte superior da peça está ligado um anel de ferro onde se instala uma pequena argola de ferro. Nesta está ligada uma argola muito maior, também de ferro, de secção circular. Esta serve para correção e suspensão do próprio peso.

**História da peça** Encontra-se exposta, pela primeira vez, no antigo Museu Arqueológico na secção de pesos e medidas em 1892. Em de 1927 foi transferida para o Convento da Conceição. 1942 faz parte do estudo efectuado por Abel Viana. 1982 consta do pré-inventário do Museu. Em 1984 é transferida para o Côro Alto (reservas). 1992 Exposição Temporária "Colecção de Pesos e Medidas" no Claustro do Convento da Conceição. 1998 Exposição Temporária "A Colecção de Pesos e Medidas do Museu Regional de Beja" que decorreu no Côro Baixo do mesmo edificio.

MTR.14

**Bibliografia** PALMA, José Umbelino, Catálogo da Sala Adolpho A. Dória, 1º Fascículo, Pesos e Medidas, Beja, 1894.  
VIANA, Abel; Secção Metroológica do Museu Regional de Beja, in Arquivo de Beja, Vol. 5, fasciculos III - IV (Julho - Dezembro), 1948, págs. 274 - 315.

**Inventariado por Imagem** Francisco José Paixão

data 01-08-2001

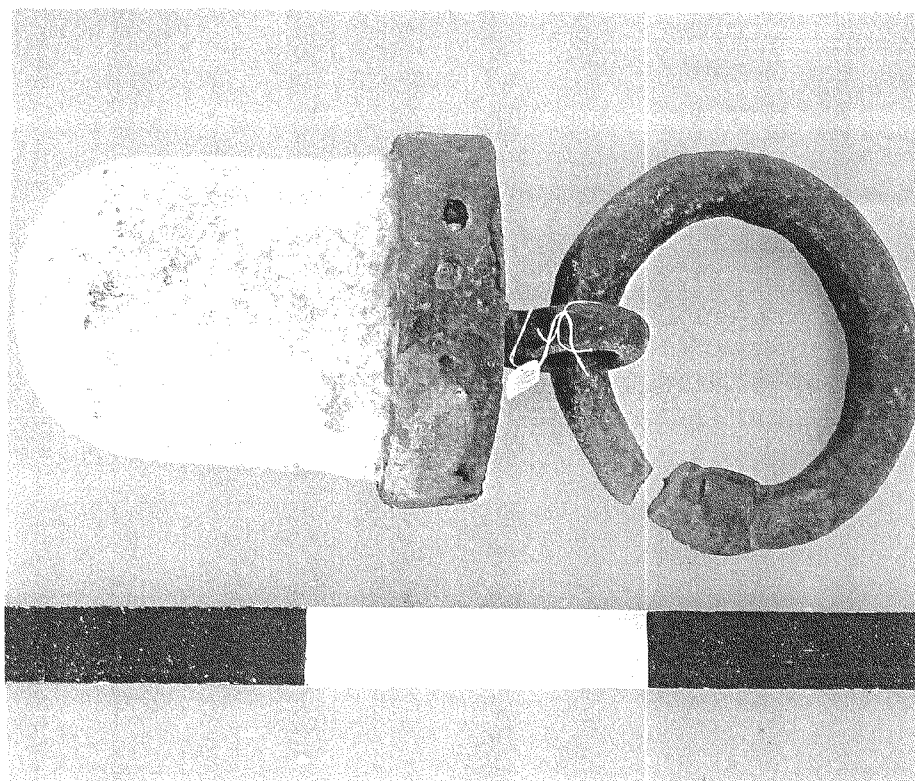



# MUSEU REGIONAL DE BEJA

## FICHA DE INVENTÁRIO GERAL

Nº de entrada                      Nº de inventário  
15      (54AV)                      MTR.15

Designação      Peso - Meia arroba

Classificação      Instrumentos Científicos/Metrologia

Proveniencia

Distrito                              Concelho                              Freguesia

Localização no museu      Reservas (C.A.)

### INCORPORAÇÃO

Data                              Modo                              Custo  
   Doação

Anterior proprietário

Época                      Anterior ao séc. XVI?

Escola/Estilo

Autoria

Origem

Estado de conservação      Deficiente. Argola oxidada e a peça está partida ao meio (na vertical).

Matéria                      Calcário e Ferro

Técnica

Marca/Punção

Data

Comp:                      Larg:                      Alt: 24cm      Espes:                      Peso 7100g      Diâm: 17cm      Perím. 52cm

Descrição      Massa ou peso de calcário de cor rosa. A superfície da peça é bastante rugosa. Possui forma campaniforme e no topo tem uma argola de suspensão bastante larga, em ferro. Esta encontra-se incrustada na pedra por meio de um espigão.

**História da peça** Encontra-se exposta, pela primeira vez, no antigo Museu Arqueológico na secção de pesos e medidas em 1892. Em de 1927 foi transferida para o Convento da Conceição. 1942 faz parte do estudo efectuado por Abel Viana. 1982 consta do pré-inventário do Museu. Em 1984 é transferida para o Côro Alto (reservas). 1992 Exposição Temporária "Colecção de Pesos e Medidas" no Claustro do Convento da Conceição. 1998 Exposição Temporária "A Colecção de Pesos e Medidas do Museu Regional de Beja" que decorreu no Côro Baixo do mesmo edifício.

MTR.15

**Bibliografia** PALMA, José Umbelino, Catálogo da Sala Adolpho A. Dória, 1º Fascículo, Pesos e Medidas, Beja, 1894.  
VIANA, Abel; Secção Metroológica do Museu Regional de Beja, in Arquivo de Beja, Vol. 5, fascículos III - IV (Julho - Dezembro), 1948, págs. 274 - 315.

**Inventariado por Imagem** Francisco José Paixão

data 02-08-2001



# MUSEU REGIONAL DE BEJA

## FICHA DE INVENTÁRIO GERAL

Nº de entrada Nº de inventário

16 (51AV)

MTR.16

**Designação** Peso - Oito arráteis

**Classificação** Instrumentos Científicos/Metrologia

### Proveniencia

**Distrito** **Concelho** **Freguesia**

Beja Beja

**Localização no museu** Reservas (C.A.)

### INCORPORAÇÃO

**Data** **Modo** **Custo**

Doação

**Anterior proprietário** Sebastião António Galindo

**Época** Anterior ao séc. XVI?

**Escola/Estilo**

**Autoria**

**Origem**

**Estado de conservação** Deficiente. A peça está partida ao meio, falta-lhe um pequeno fragmento, a argola encontra-se oxidada e solta do bloco.

**Matéria** Calcário e Ferro

**Técnica**

**Marca/Punção** **Data**

**Comp:** **Larg:** 11,1cm **Alt:** 19,3cm **Espes:** **Peso** 3770g **Diâm:**

**Descrição** Massa ou peso de calcário com a forma de um cubo. Os cantos são cortados e arredondados nas arestas. Possui quatro faces circulares e duas octogonais. Está partida ao meio faltando-lhe um fragmento. A parte superior da peça possui uma larga argola de suspensão, em ferro, incrustada na pedra através de um espigão.

**História da peça** Encontra-se exposta, pela primeira vez, no antigo Museu Arqueológico na secção de pesos e medidas em 1892. Em de 1927 foi transferida para o Convento da Conceição. 1942 faz parte do estudo efectuado por Abel Viana. 1982 consta do pré-inventário do Museu. Em 1984 é transferida para o Côro Alto (reservas). 1992 Exposição Temporária "Colecção de Pesos e Medidas" no Claustro do Convento da Conceição. 1998 Exposição Temporária "A Colecção de Pesos e Medidas do Museu Regional de Beja" que decorreu no Côro Baixo do mesmo edificio.

MTR.16

**Bibliografia** PALMA, José Umbelino, Catálogo da Sala Adolpho A. Dória, 1º Fascículo, Pesos e Medidas, Beja, 1894. VIANA, Abel; Secção Metrológica do Museu Regional de Beja, in Arquivo de Beja, Vol. 5, fasciculos III - IV (Julho - Dezembro), 1948, págs. 274 - 315.

**Inventariado por Imagem** Francisco José Paixão

**data** 02-08-2001

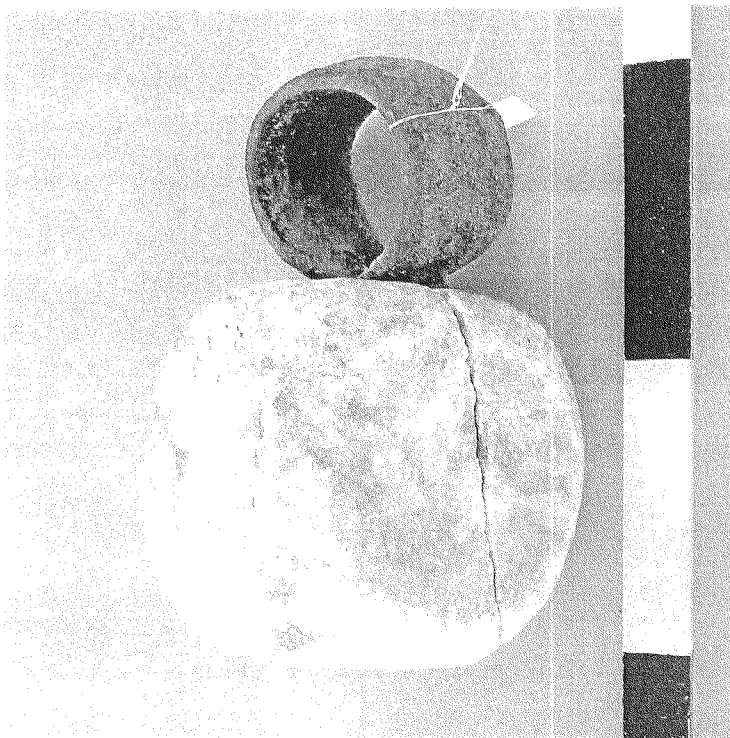

# MUSEU REGIONAL DE BEJA

## FICHA DE INVENTÁRIO GERAL

Nº de entrada Nº de inventário

17 (55AV)

MTR.17

Designação Peso - Arroba

Classificação Instrumentos Científicos/Metrologia

Proveniência Escavação Rossio do Carmo

Distrito Concelho Freguesia

Beja Beja

Localização no museu Reservas (C.A.)

### INCORPORAÇÃO

Data Modo Custo

Doação

Anterior proprietário Sebastião António Galindo

Época Anterior ao séc. XVI?

Escola/Estilo

Autoria

Origem

Estado de conservação Bom. Apresenta pequenas falhas e desgaste. A argola de suspensão encontra-se oxidada.

Matéria Mármore e Ferro

Técnica

Marca/Punção Data

Comp: Larg: Alt: 38cm Espes: Peso 14,1Kg Diâm: 16cm Perimet 49,2c

Descrição Massa ou peso cilíndrico de mármore, de cor cinzento azulada. Uma das pontas, que corresponde ao topo, foi grosseiramente aguçada e nela incrustada uma argola de ferro para suspensão do peso. Mármore da região de Beja - S. Brissos

**História da peça** Encontra-se exposta, pela primeira vez, no antigo Museu Arqueológico na secção de pesos e medidas em 1892. Em de 1927 foi transferida para o Convento da Conceição. 1942 faz parte do estudo efectuado por Abel Viana. 1982 consta do pré-inventário do Museu. Em 1984 é transferida para o Côro Alto (reservas). 1992 Exposição Temporária "Colecção de Pesos e Medidas" no Claustro do Convento da Conceição. 1998 Exposição Temporária "A Colecção de Pesos e Medidas do Museu Regional de Beja" que decorreu no Côro Baixo do mesmo edifício.

MTR.17

**Bibliografia** PALMA, José Umbelino, Catálogo da Sala Adolpho A. Dória, 1º Fascículo, Pesos e Medidas, Beja, 1894.  
VIANA, Abel; Secção Metroológica do Museu Regional de Beja, in Arquivo de Beja, Vol. 5, fascículos III - IV (Julho - Dezembro), 1948, págs. 274 - 315.

**Inventariado por** Francisco José Paixão  
**Imagem**

**data** 02-08-2001

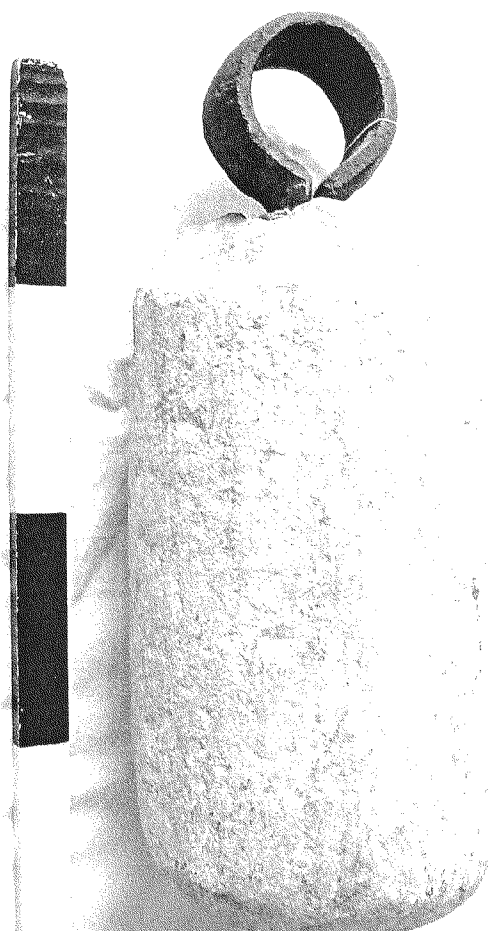

# MUSEU REGIONAL DE BEJA

## FICHA DE INVENTÁRIO GERAL

Nº de entrada                      Nº de inventário  
18      (57AV)                      MTR.18

**Designação**                      Peso - Trinta e dois arráteis

**Classificação**                      Instrumentos Científicos/Metrologia

### Proveniencia

**Distrito**    **Concelho**    **Freguesia**

**Localização no museu** Reservas (C.A.)

### INCORPORAÇÃO

**Data**    **Modo**    **Custo**  
Doação

### Anterior proprietário

**Época**                      Anterior ao Séc. XVI

**Escola/Estilo**

**Autoria**

**Origem**

**Estado de conservação** Deficiente. Falhas, desagregação e fractura do calcário. As argolas em ferro estão oxidadas. O número inscrito na peça está desgastado.

### Matéria

**Técnica**

**Marca/Punção**                      Ver descrição    **Data**

**Comp:**                      **Larg:** 19,9cm    **Alt:** 28,5cm    **Espes:** 15,1cm    **Peso** 11,2Kg    **Diâm:**

**Descrição** Massa ou peso de calcário de cor cinzenta. A sua forma é aproximadamente paralelepípedica. Possui, no topo, uma argola fixa na pedra e na qual enfia uma maior e mais estreita, para suspensão do peso. Numa das faces encontra-se gravado em numeração romana o número XXXII, que corresponde ao seu valor ponderal, 32 arráteis. O bloco de calcário é da região de Beja.

**História da peça** No ano de 1942 faz parte do estudo efectuado por Abel Viana. 1982 consta do pré-inventário do Museu. Em 1984 é transferida para o Côro Alto (reservas). 1992 Exposição Temporária "Colecção de Pesos e Medidas" no Claustro do Convento da Conceição. 1998 Exposição Temporária "A Colecção de Pesos e Medidas do Museu Regional de Beja" que decorreu no Côro Baixo do mesmo edifício.

MTR.18

**Bibliografia** VIANA, Abel; Secção Metrológica do Museu Regional de Beja, in Arquivo de Beja, Vol. 5, fasciculos III - IV (Julho - Dezembro), 1948, págs. 274 - 315.

**Inventariado por** Francisco José Paixão

**data** 02-08-2001

**Imagem**

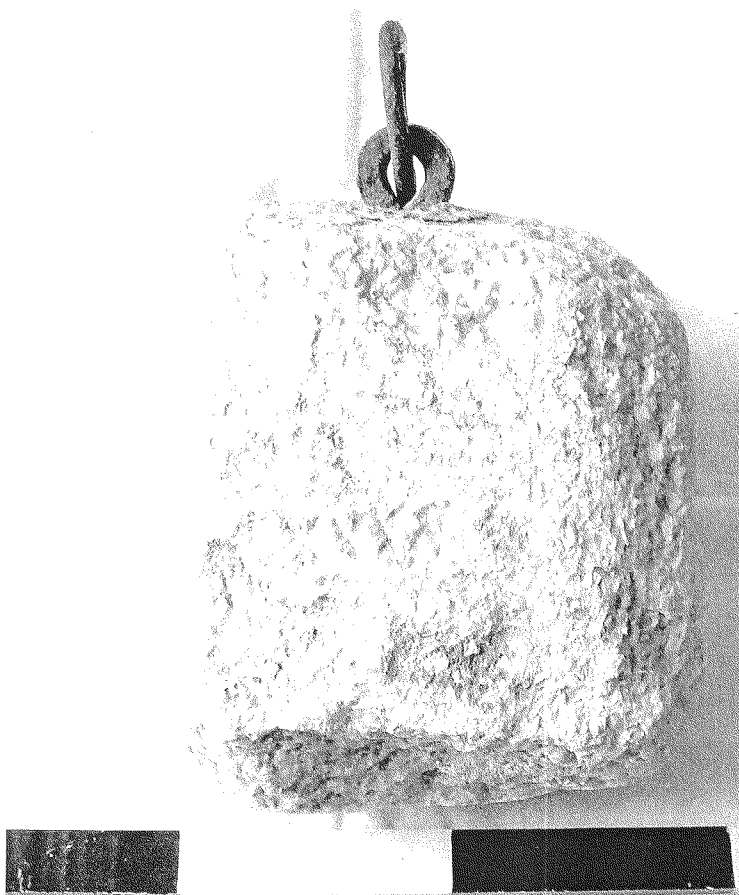



# MUSEU REGIONAL DE BEJA

## FICHA DE INVENTÁRIO GERAL

Nº de entrada 19 (57AV) Nº de inventário MTR.19

Designação Peso - Quintal

Classificação Instrumentos Científicos/Metrologia

Proveniencia

Distrito Concelho Freguesia

Localização no museu Reservas (C.A.)

### INCORPORAÇÃO

Data Modo Custo  
Doação

Anterior proprietário

Época Anterior ao séc.XVI

Escola/Estilo

Autoria

Origem

Estado de conservação Bom. Num dos lados apresenta uma falha. As argolas estão oxidadas.

Matéria Calcário

Técnica

Marca/Punção Data

Comp: Larg: 32cm Alt: 25cm Espes: Peso 45,5Kg Diâm:

Descrição Massa ou peso em pedra cuja forma geométrica representa um tronco de pirâmide de base hexagonal. No topo encontra-se uma circunferência em relevo e, no seu centro, uma pequena argola de metal, onde enfia uma outra maior para suspensão do peso.

**História da peça** No ano de 1942 faz parte do estudo efectuado por Abel Viana. 1982 consta do pré-inventário do Museu. Em 1984 é transferida para o Côro Alto (reservas). 1992 Exposição Temporária "Colecção de Pesos e Medidas" no Claustro do Convento da Conceição. 1998 Exposição Temporária "A Colecção de Pesos e Medidas do Museu Regional de Beja" que decorreu no Côro Baixo do mesmo edificio.

MTR.19

**Bibliografia** VIANA, Abel; Secção Metrológica do Museu Regional de Beja, in Arquivo de Beja, Vol. 5, fasciculos III - IV (Julho - Dezembro), 1948, págs. 274 - 315.

**Inventariado por Imagem** Francisco José Paixão

**data** 02-08-2001

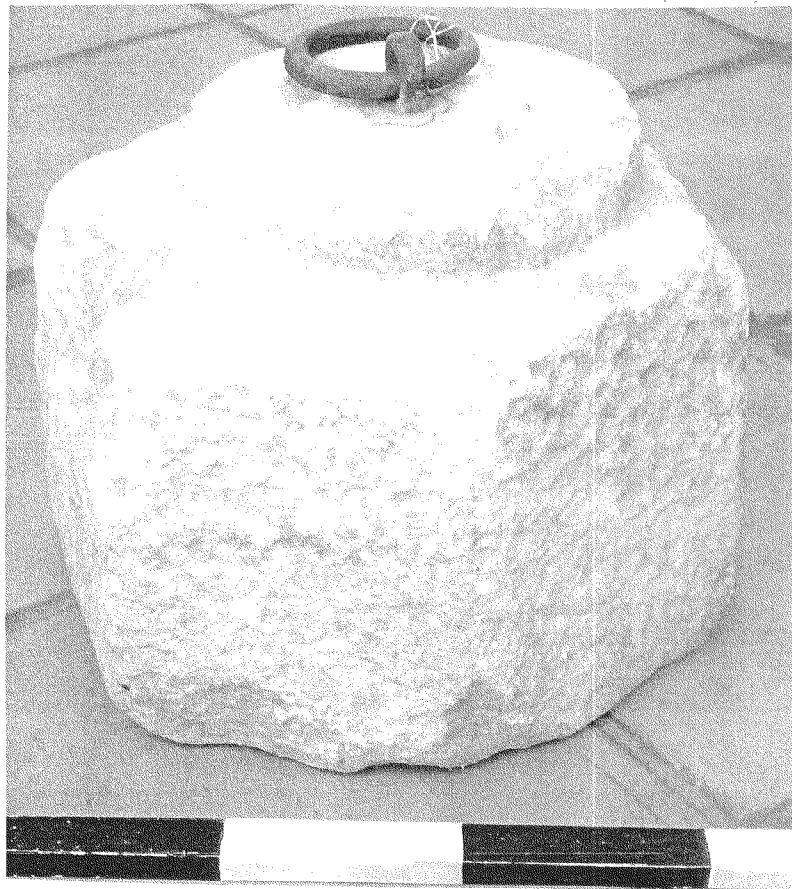

# MUSEU REGIONAL DE BEJA

## FICHA DE INVENTÁRIO GERAL

<b>Nº de entrada</b>	<b>Nº de inventário</b>	
20 (52AV)	MTR.20	
<b>Designação</b>	Peso - Dez arráteis e meio	
<b>Classificação</b>	Instrumentos Científicos/Metrologia	
<b>Proveniencia</b>		
<b>Distrito</b>	<b>Concelho</b>	<b>Freguesia</b>
<b>Localização no museu</b>	Reservas (C.A.)	

### INCORPORAÇÃO

<b>Data</b>	<b>Modo</b>	<b>Custo</b>
	Doação	
<b>Anterior proprietário</b>		
<b>Época</b>	Anterior ao Séc.XVI	
<b>Escola/Estilo</b>		
<b>Autoria</b>		
<b>Origem</b>		
<b>Estado de conservação</b>	Bom. Peça sem grandes problemas de conservação, mas apresenta falhas já antigas. Argola de suspensão oxidada.	
<b>Matéria</b>	Mármore	
<b>Técnica</b>		
<b>Marca/Punção</b>		
<b>Comp:</b>	<b>Larg:</b>	<b>Data</b>
<b>Alt:</b> 22,5cm	<b>Espes:</b>	<b>Peso</b> 4750g
		<b>Diâm:</b> 11,3cm
		<b>Perím.</b> 35,3c
<b>Descrição</b>	Massa ou peso em mármore branco de forma cilíndrica. No topo encontra-se incrustada uma argola em ferro, de secção circular, para suspensão do peso.	

**História da peça**

No ano de 1942 faz parte do estudo efectuado por Abel Viana. 1982 consta do pré-inventário do Museu. Em 1984 é transferida para o Côro Alto (reservas). 1992 Exposição Temporária "Colecção de Pesos e Medidas" no Claustro do Convento da Conceição. 1998 Exposição Temporária "A Colecção de Pesos e Medidas do Museu Regional de Beja" que decorreu no Côro Baixo do mesmo edificio.

MTR.20

**Bibliografia**

VIANA, Abel; Secção Metrológica do Museu Regional de Beja, in Arquivo de Beja, Vol. 5, fasciculos III - IV (Julho - Dezembro), 1948, págs. 274 - 315.

**Inventariado por Imagem**

Francisco José Paixão

data

02-08-2001



# MUSEU REGIONAL DE BEJA

## FICHA DE INVENTÁRIO GERAL

<b>Nº de entrada</b>	<b>Nº de inventário</b>	
21 (53AV)	MTR.21	
<b>Designação</b>	Peso - Dez arráteis e meio	
<b>Classificação</b>	Instrumentos Científicos/Metrologia	
<b>Proveniencia</b>		
<b>Distrito</b>	<b>Concelho</b>	<b>Freguesia</b>
<b>Localização no museu</b>	Reservas (C.A.)	
<b>INCORPORAÇÃO</b>		
<b>Data</b>	<b>Modo</b>	<b>Custo</b>
	Doação	
<b>Anterior proprietário</b>		
<b>Época</b>	Anterior ao séc. XVI	
<b>Escola/Estilo</b>		
<b>Autoria</b>		
<b>Origem</b>		
<b>Estado de conservação</b>	Bom. Peça sem problemas de conservação (estável). Apresenta falhas antigas. Argola de suspensão oxidada.	
<b>Matéria</b>	Mármore	
<b>Técnica</b>		
<b>Marca/Punção</b>		
<b>Comp:</b>	<b>Larg:</b>	<b>Alt:</b> 22cm <b>Espes:</b> <b>Peso</b> 4700g <b>Diâm:</b> 11,2cm <b>Perím.</b> 35cm
<b>Descrição</b>	Massa ou peso em mármore branco, de forma cilíndrica. No topo encontra-se incrustada uma argola em ferro de secção circular, que serve para suspensão do peso.	

**História da peça**

No ano de 1942 faz parte do estudo efectuado por Abel Viana. 1982 consta do pré-inventário do Museu. Em 1984 é transferida para o Côro Alto (reservas). 1992 Exposição Temporária "Colecção de Pesos e Medidas" no Claustro do Convento da Conceição. 1998 Exposição Temporária "A Colecção de Pesos e Medidas do Museu Regional de Beja" que decorreu no Côro Baixo do mesmo edifício.

MTR.21

**Bibliografia**

VIANA, Abel; Secção Metrológica do Museu Regional de Beja, in Arquivo de Beja, Vol. 5, fasciculos III - IV (Julho - Dezembro), 1948, págs. 274 - 315.

**Inventariado por Imagem**

Francisco José Paixão

data

03-08-2001

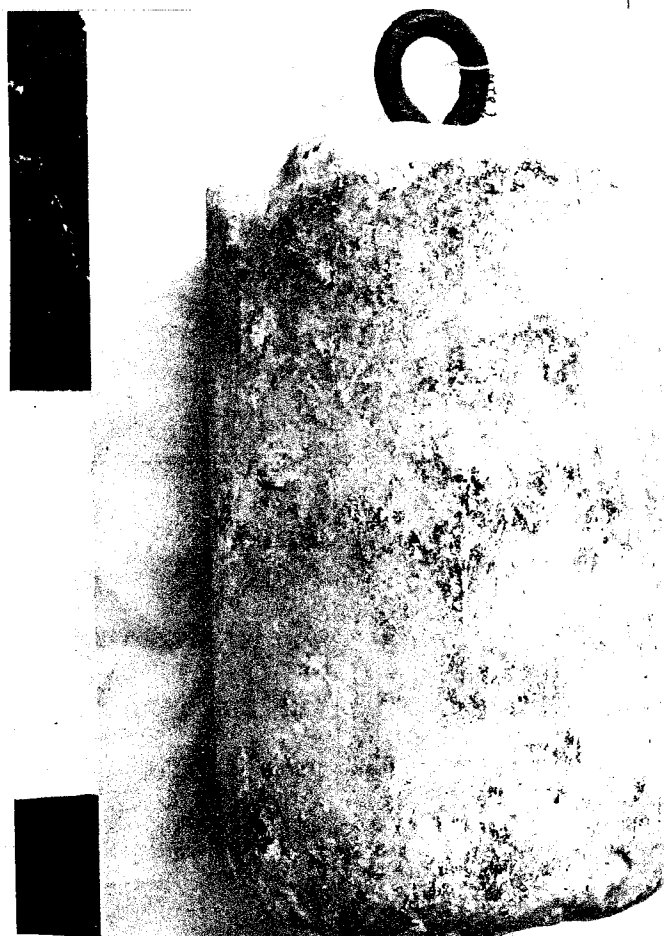

# MUSEU REGIONAL DE BEJA

## FICHA DE INVENTÁRIO GERAL

Nº de entrada Nº de inventário

22 (58AV)

MTR.22

Designação Peso - Quintal e Meio

Classificação Instrumentos Científicos/Metrologia

Proveniencia

Distrito

Concelho

Freguesia

Localização no museu Reservas (C.A.)

### INCORPORAÇÃO

Data

Modo

Custo

Doação

Anterior proprietário

Época

Séc. XIV(?)

Escola/Estilo

Autoria

Origem

Estado de conservação Regular. Apresenta algumas lacunas. A peça está partida (apresenta dois fragmentos) no sentido vertical.

Matéria

Calcário

Técnica

Marca/Punção

Data

Comp:

Larg:

Alt: 26cm

Espes:

Peso 67,8Kg

Diâm: 33cm

Descrição Massa ou peso em calcário de cor cinzenta. Toda a face superior da peça encontra-se preenchida por uma roseta constituída por dezasseis pétalas, inserida num cordão circular. No centro da roseta está incrustada uma pequena argola em ferro, através de um espigão, à qual se liga uma muito maior e que serve para suspensão do peso.

**História da peça** No ano de 1942 faz parte do estudo efectuado por Abel Viana. 1982 consta do pré-inventário do Museu. Em 1984 é transferida para o Côro Alto (reservas). 1992 Exposição Temporária "Colecção de Pesos e Medidas" no Claustro do Convento da Conceição. 1998 Exposição Temporária "A Colecção de Pesos e Medidas do Museu Regional de Beja" que decorreu no Côro Baixo do mesmo edifício.

MTR.22

**Bibliografia** VIANA, Abel; Secção Metrológica do Museu Regional de Beja, in Arquivo de Beja, Vol. 5, fascículos III - IV (Julho - Dezembro), 1948, págs. 274 - 315.

**Inventariado por Imagem** Francisco José Paixão

**data** 03-08-2001

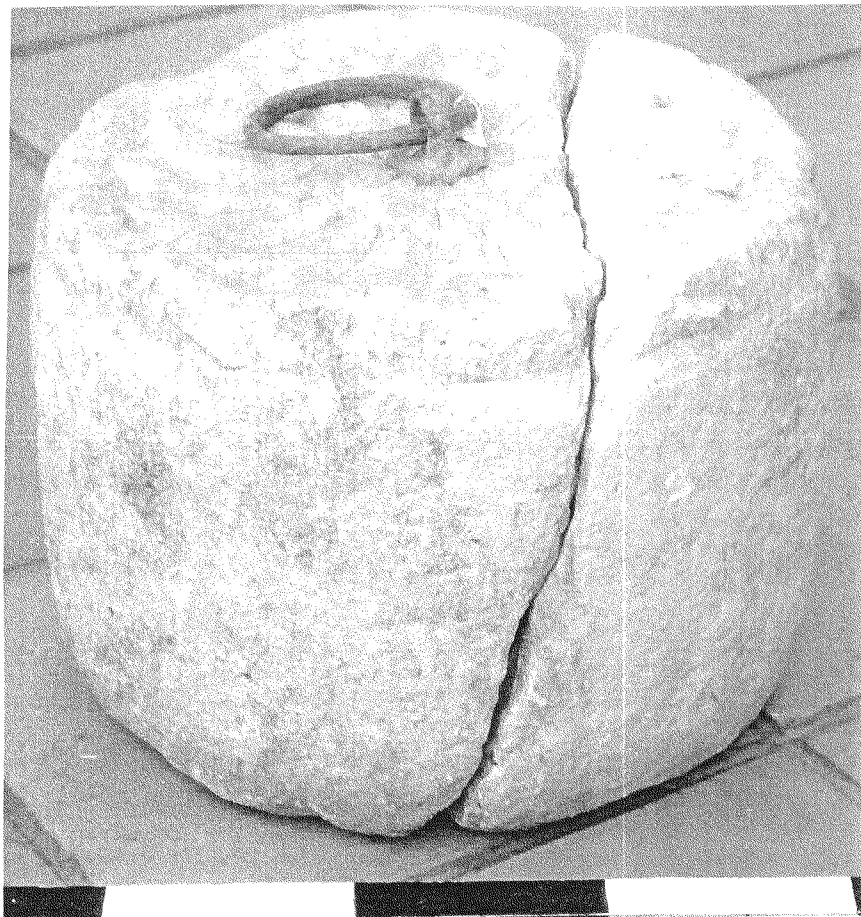



# MUSEU REGIONAL DE BEJA

## FICHA DE INVENTÁRIO GERAL

<b>Nº de entrada</b>	<b>Nº de inventário</b>					
23	MTR.23					
<b>Designação</b>	Peso - Arroba e meia					
<b>Classificação</b>	Instrumentos Científicos/Metrologia					
<b>Proveniência</b>						
<b>Distrito</b>	<b>Concelho</b>	<b>Freguesia</b>				
<b>Localização no museu</b>	Reservas (C.A.)					
<b>INCORPORAÇÃO</b>						
<b>Data</b>	<b>Modo</b>	<b>Custo</b>				
	Doação					
<b>Anterior proprietário</b>						
<b>Época</b>	Anterior ao séc. XVI					
<b>Escola/Estilo</b>						
<b>Autoria</b>						
<b>Origem</b>						
<b>Estado de conservação</b>	Regular. Apresenta algumas falhas e pequenas lascas, desagregação de materiais. As argolas encontram-se oxidadas.					
<b>Matéria</b>	Calcário					
<b>Técnica</b>						
<b>Marca/Punção</b>						
<b>Comp:</b>	<b>Larg:</b>	<b>Alt:</b> 74,7cc	<b>Espes:</b>	<b>Peso</b> 21,5Kg	<b>Diâm:</b> 22,1cm	<b>Perim.</b> 77cm
<b>Descrição</b>	Massa ou peso em calcário de cor cinzenta. A sua forma é aproximadamente cilíndrica, de base concava. A zona correspondente à aresta superior é arredondada. Apresenta uma pequena argola incrustada por meio de um espigão, na pedra. Ligada a esta argola encontra-se uma outra, maior, de secção circular para suspensão do próprio peso.					

**História da peça** Foi incorporada no Museu depois de 1945. Em 1984 encontra-se nas reservas do Cômoro Alto. 1992 Exposição Temporária "Colecção de Pesos e Medidas" no Claustro do Convento da Conceição. 1998 Exposição Temporária "A Colecção de Pesos e Medidas do Museu Regional de Beja" que decorreu no Cômoro Baixo do mesmo edifício.

MTR.23

**Bibliografia**

**Inventariado por** Francisco José Paixão

**data** 03-08-2001

**Imagem**

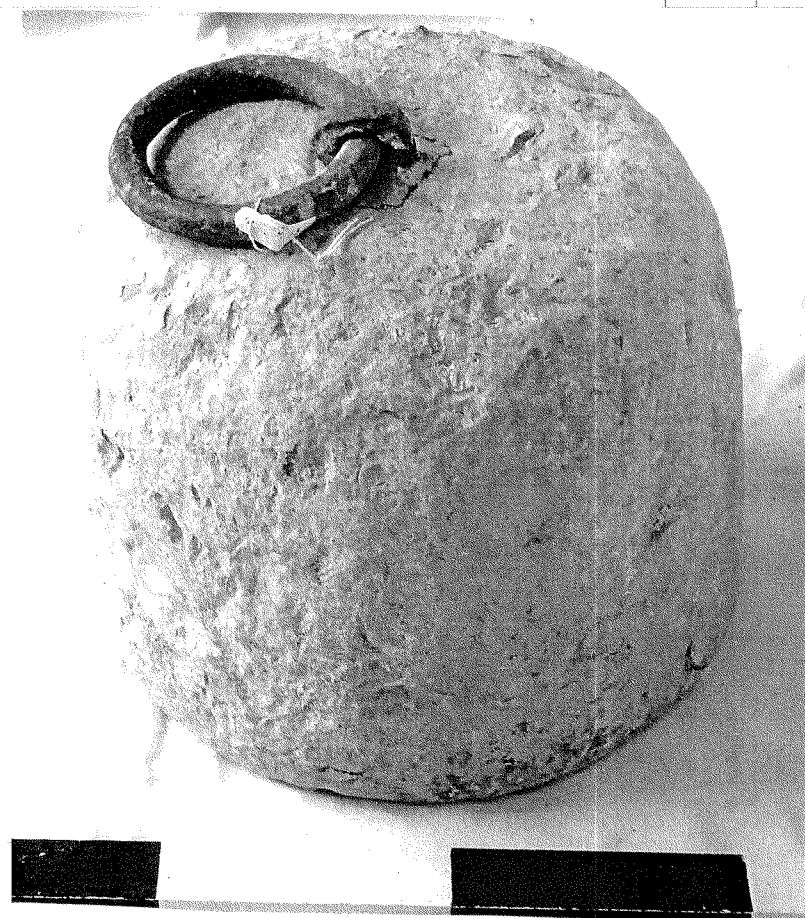

# MUSEU REGIONAL DE BEJA

## FICHA DE INVENTÁRIO GERAL

Nº de entrada	Nº de inventário					
24	MTR.24					
Designação	Peso -Arroba e meia(?)					
Classificação	Instrumentos Científicos/Metrologia					
Proveniencia						
Distrito	Concelho	Freguesia				
Localização no museu Reservas (C.A.)						
INCORPORAÇÃO						
Data	Modo	Custo				
	Doação					
Anterior proprietário						
Época						
Escola/Estilo						
Autoria						
Origem						
Estado de conservação	Bom. Apresenta algumas falhas, manchas negras e desgaste. Argola oxidada.					
Matéria	Mármore					
Técnica						
Marca/Punção		Data				
Comp:	Larg: 21cm	Alt: 25,6cm	Espes:	Peso 19Kg	Diâm:	
Descrição	Massa ou peso em mármore branco de base monolítica, composta por vários elementos sobrepostos, o primeiro de secção quadrangular, rasgado por uma estria horizontal nas quatro faces, o segundo de secção circular, incorporado num outro de secção quadrangular, do qual apenas se realçam as arestas, e um terceiro de secção circular, que se projecta diminuindo o diâmetro a partir da base, para se alargar novamente ao alto. O topo é encimado por uma argola em ferro, incrustada na pedra através de um espigão, para suspensão do peso.					

**História da peça**

Foi incorporada no Museu depois de 1945. Em 1984 encontra-se nas reservas do Côro Alto. 1992 Exposição Temporária "Coleção de Pesos e Medidas" no Claustro do Convento da Conceição. 1998 Exposição Temporária "A Coleção de Pesos e Medidas do Museu Regional de Beja" que decorreu no Côro Baixo do mesmo edifício.

MTR.24

**Bibliografia****Inventariado por Imagem**

Francisco José Paixão

data

03-08-2001



# MUSEU REGIONAL DE BEJA

## FICHA DE INVENTÁRIO GERAL

<b>Nº de entrada</b>	<b>Nº de inventário</b>	
25 (6AV)	MTR.25	
<b>Designação</b>	Peso - Oito arráteis (Quarto de arroba)	
<b>Classificação</b>	Instrumentos Científicos/Metrologia	
<b>Proveniencia</b>		
<b>Distrito</b>	<b>Concelho</b>	<b>Freguesia</b>
<b>Localização no museu</b>	Reservas (C.A.)	
<b>INCORPORAÇÃO</b>		
<b>Data</b>	<b>Modo</b>	<b>Custo</b>
	Doação	
<b>Anterior proprietário</b>		
<b>Época</b>	Séc. XVII-XVIII(?)	
<b>Escola/Estilo</b>		
<b>Autoria</b>		
<b>Origem</b>		
<b>Estado de conservação</b>	Bom. Materiais estabilizados. Pequenos pontos de oxidação.	
<b>Matéria</b>	Ferro	
<b>Técnica</b>		
<b>Marca/Punção</b>		
<b>Comp:</b>	<b>Larg:</b>	<b>Alt:</b> 15,5cm <b>Espes:</b>
		<b>Peso</b> 3600g <b>Diâm:</b> 10,7cm
<b>Descrição</b>	Massa ou peso em ferro de forma ligeiramente tronco-cónica. Apresenta uma larga asa semi-elipsoidal de secção circular na face superior. Do mesmo lado, possui um acrescento em chumbo um pouco grosseiro, onde estão gravados os números 16 de um lado e 96 do outro.	

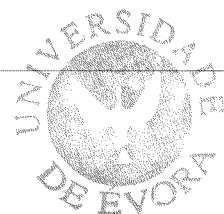

**História da peça** No ano de 1942 faz parte do estudo efectuado por Abel Viana. 1982 consta do pré-inventário do Museu. Em 1984 é transferida para o Côro Alto (reservas). 1992 Exposição Temporária "Colecção de Pesos e Medidas" no Claustro do Convento da Conceição. 1998 Exposição Temporária "A Colecção de Pesos e Medidas do Museu Regional de Beja" que decorreu no Côro Baixo do mesmo edifício.

MTR.25

**Bibliografia** VIANA, Abel; Secção Metrológica do Museu Regional de Beja, in Arquivo de Beja, Vol. 5, fascículos III - IV (Julho - Dezembro), 1948, págs. 274 - 315.

**Inventariado por** Francisco José Paixão

**data**

03-08-2001

**Imagem**



# MUSEU REGIONAL DE BEJA

## FICHA DE INVENTÁRIO GERAL

<b>Nº de entrada</b>	<b>Nº de inventário</b>	
26 (9AV)	MTR.26	
<b>Designação</b>	Peso - Doze arráteis	
<b>Classificação</b>	Instrumentos Científicos/Metrologia	
<b>Proveniência</b>		
<b>Distrito</b>	<b>Concelho</b>	<b>Freguesia</b>
<b>Localização no museu</b>	Reservas (C.A.)	
<b>INCORPORAÇÃO</b>		
<b>Data</b>	<b>Modo</b>	<b>Custo</b>
	Doação	
<b>Anterior proprietário</b>		
<b>Época</b>	Ano de 1836 (primeira aferição)	
<b>Escola/Estilo</b>		
<b>Autoria</b>		
<b>Origem</b>		
<b>Estado de conservação</b>	Bom. Apresenta alguma oxidação na base.	
<b>Matéria</b>	Ferro	
<b>Técnica</b>		
<b>Marca/Punção</b>	Ver descrição.	<b>Data</b>
<b>Comp:</b>	<b>Larg:</b>	<b>Alt:</b> 15,4cm <b>Espes:</b>
		<b>Peso</b> 5 375g <b>Diâm:</b> 10,7cm
<b>Descrição</b>	Massa ou peso em ferro de forma tronco-cónica. Na face superior apresenta uma placa de chumbo embutida e de forma circular, nesta encontra-se gravada a punção números que correspondem à data de aferição 1836. Possui uma argola de suspensão semi circular. O corpo da peça é irregular e apresenta algumas falhas na base e de lado.	

**História da peça** No ano de 1942 faz parte do estudo efectuado por Abel Viana. 1982 consta do pré-inventário do Museu. Em 1984 é transferida para o Côro Alto (reservas). 1992 Exposição Temporária "Colecção de Pesos e Medidas" no Claustro do Convento da Conceição. 1998 Exposição Temporária "A Colecção de Pesos e Medidas do Museu Regional de Beja" que decorreu no Côro Baixo do mesmo edificio.

MTR.26

**Bibliografia** VIANA, Abel; Secção Metrológica do Museu Regional de Beja, in Arquivo de Beja, Vol. 5, fasciculos III - IV (Julho - Dezembro), 1948, págs. 274 - 315.

**Inventariado por** Francisco José Paixão **data** 03-08-2001

**Imagem**

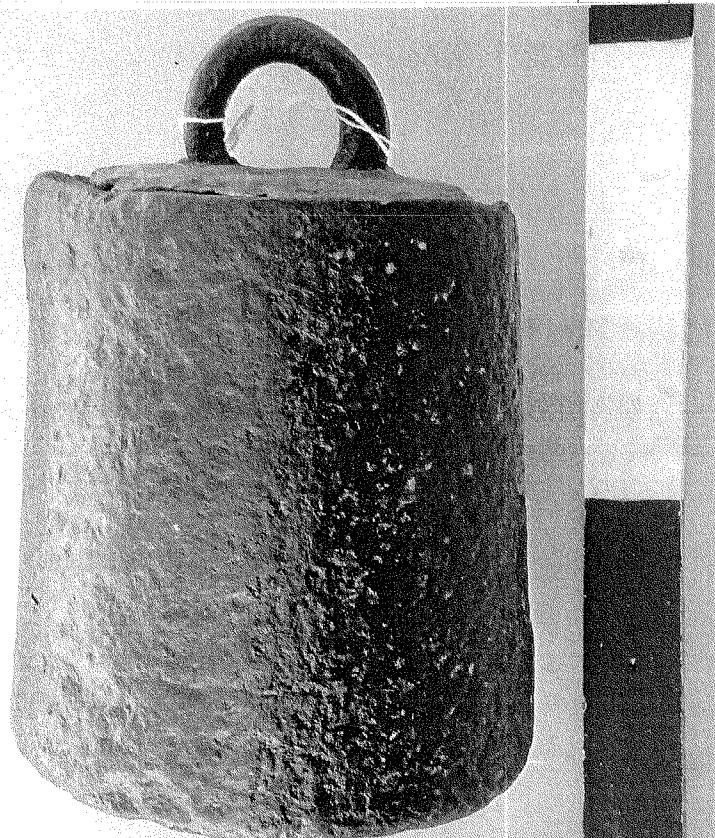



# MUSEU REGIONAL DE BEJA

## FICHA DE INVENTÁRIO GERAL

<b>Nº de entrada</b>	<b>Nº de inventário</b>						
27 (44AV)	MTR.27						
<b>Designação</b>	Peso - Dois arráteis						
<b>Classificação</b>	Instrumentos Científicos/Metrologia						
<b>Proveniencia</b>							
<b>Distrito</b>	<b>Concelho</b>	<b>Freguesia</b>					
<b>Localização no museu</b>	Reservas (C.A.)						
<b>INCORPORAÇÃO</b>							
<b>Data</b>	<b>Modo</b>	<b>Custo</b>					
	Doação						
<b>Anterior proprietário</b>							
<b>Época</b>	Sécs. XVIII-XIX						
<b>Escola/Estilo</b>							
<b>Autoria</b>							
<b>Origem</b>							
<b>Estado de conservação</b>	Bom. Sem problemas de conservação, os materiais encontram-se estabilizados.						
<b>Matéria</b>	Ferro						
<b>Técnica</b>							
<b>Marca/Punção</b>		<b>Data</b>					
<b>Comp:</b>	<b>Larg:</b>	<b>Alt:</b>	<b>Espes:</b>	<b>Peso</b> 877g	<b>Diâm:</b>		
<b>Descrição</b>	Massa ou peso em ferro de forma cónica. O seu vértice encontra-se dobrado em forma de gancho onde se enfia uma argola de suspensão, também em ferro. Apresenta algumas falhas, provavelmente defeitos da fundição da peça.						

**História da peça** No ano de 1942 faz parte do estudo efectuado por Abel Viana. 1982 consta do pré-inventário do Museu. Em 1984 é transferida para o Côro Alto (reservas). 1992 Exposição Temporária "Colecção de Pesos e Medidas" no Claustro do Convento da Conceição. 1998 Exposição Temporária "A Colecção de Pesos e Medidas do Museu Regional de Beja" que decorreu no Côro Baixo do mesmo edificio.

MTR.27

**Bibliografia** VIANA, Abel; Secção Metrológica do Museu Regional de Beja, in Arquivo de Beja, Vol. 5, fasciculos III - IV (Julho - Dezembro), 1948, págs. 274 - 315.

**Inventariado por Imagem** Francisco José Paixão

**data** 03-08-2001

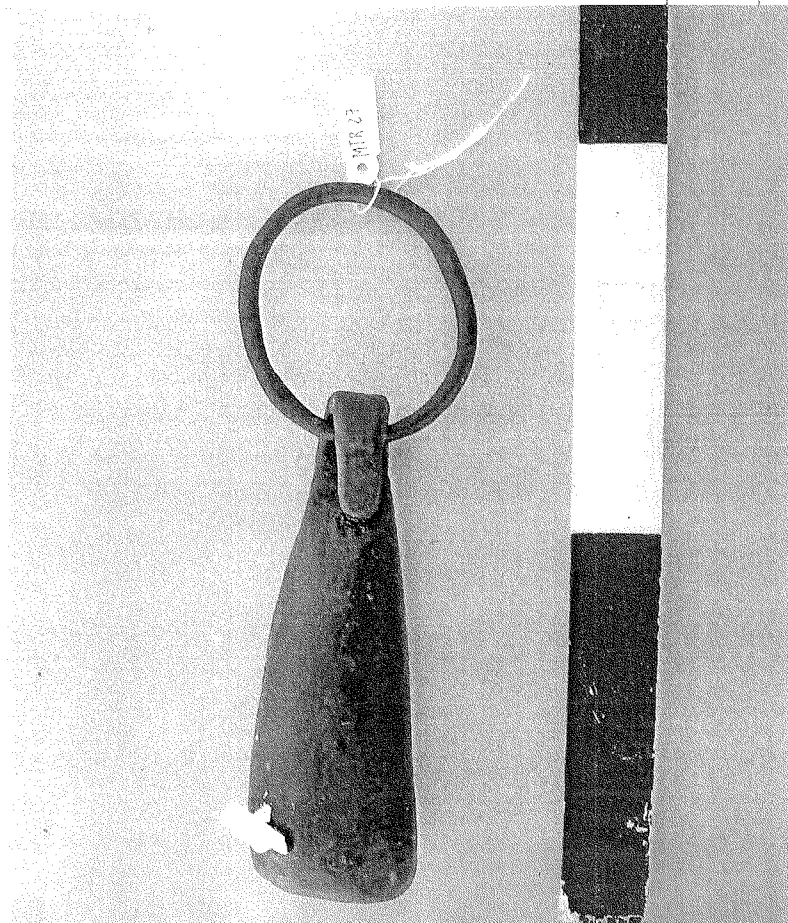

# MUSEU REGIONAL DE BEJA

## FICHA DE INVENTÁRIO GERAL

<b>Nº de entrada</b>	<b>Nº de inventário</b>	
28	MTR.28	
<b>Designação</b>	Peso - Duas arrobas	
<b>Classificação</b>	Instrumentos Científicos/Metrologia	
<b>Proveniencia</b>		
<b>Distrito</b>	<b>Concelho</b>	<b>Freguesia</b>
<b>Localização no museu</b>	Reservas (C.A.)	
<b>INCORPORAÇÃO</b>		
<b>Data</b>	<b>Modo</b>	<b>Custo</b>
	Doação	
<b>Anterior proprietário</b>		
<b>Época</b>	Séc. XIX	
<b>Escola/Estilo</b>		
<b>Autoria</b>		
<b>Origem</b>		
<b>Estado de conservação</b>	Regular. Oxidação de algumas zonas, sobretudo na base.	
<b>Matéria</b>	Ferro	
<b>Técnica</b>		
<b>Marca/Punção</b>		
<b>Comp:</b>	<b>Larg:</b>	<b>Alt:</b> 27cm <b>Espes:</b>
		<b>Peso:</b> 30Kg <b>Diâm:</b> 17,8cm
<b>Descrição</b>	Massa ou peso em ferro, de forma tronco-cónica invertida. Possui no topo uma larga argola laminar, na qual se enfia outra mais estreita e de secção circular. Apresenta falhas nas faces superior e inferior. Superfície bastante rugosa.	

**História da peça**

No ano de 1942 faz parte do estudo efectuado por Abel Viana. 1982 consta do pré-inventário do Museu. Em 1984 é transferida para o Côro Alto (reservas). 1992 Exposição Temporária "Colecção de Pesos e Medidas" no Claustro do Convento da Conceição. 1998 Exposição Temporária "A Colecção de Pesos e Medidas do Museu Regional de Beja" que decorreu no Côro Baixo do mesmo edifício.

MTR.28

**Bibliografia**

VIANA, Abel; Secção Metrológica do Museu Regional de Beja, in Arquivo de Beja, Vol. 5, fasciculos III - IV (Julho - Dezembro), 1948, págs. 274 - 315.

**Inventariado por Imagem**

Francisco José Paixão

data

06-08-2001

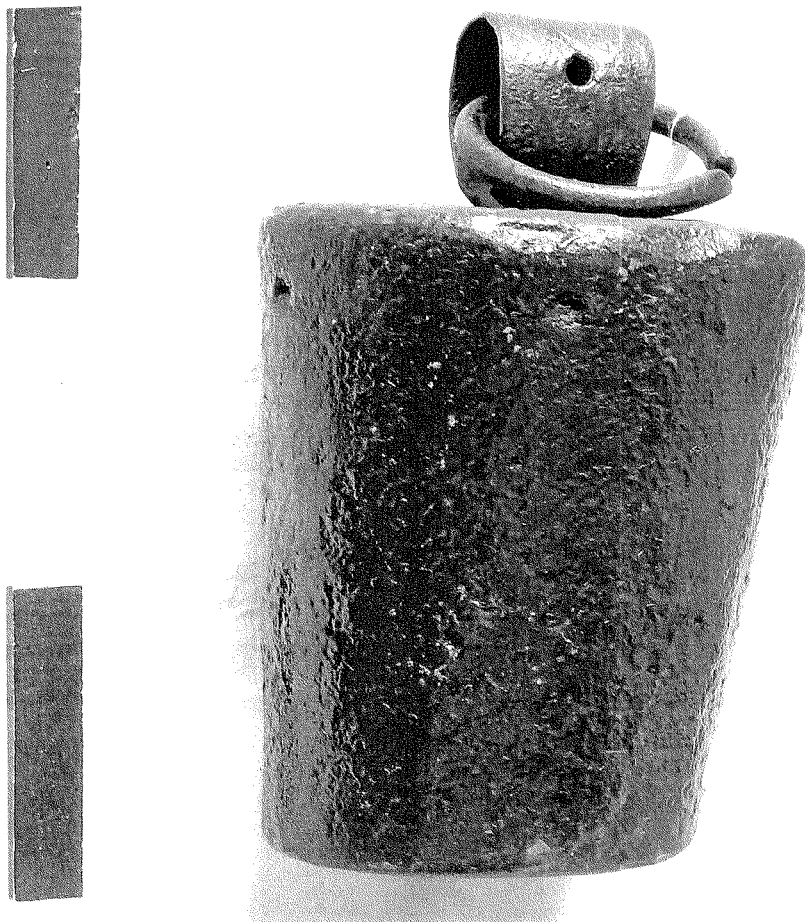

# MUSEU REGIONAL DE BEJA

## FICHA DE INVENTÁRIO GERAL

<b>Nº de entrada</b>	<b>Nº de inventário</b>	
29 (13AV)	MTR.29	
<b>Designação</b>	Peso - Duas arrobas	
<b>Classificação</b>	Instrumentos Científicos/Metrologia	
<b>Proveniencia</b>		
<b>Distrito</b>	<b>Concelho</b>	<b>Freguesia</b>
<b>Localização no museu</b>	Reservas (C.A.)	
<b>INCORPORAÇÃO</b>		
<b>Data</b>	<b>Modo</b>	<b>Custo</b>
	Doação	
<b>Anterior proprietário</b>		
<b>Época</b>	Séc. XIX	
<b>Escola/Estilo</b>		
<b>Autoria</b>		
<b>Origem</b>		
<b>Estado de conservação</b>	Regular. Oxidação de algumas zonas, desagregação de ferro na base.	
<b>Matéria</b>	Ferro	
<b>Técnica</b>		
<b>Marca/Punção</b>		
<b>Comp:</b>	<b>Larg:</b>	<b>Alt:</b> 28cm <b>Espes:</b>
		<b>Peso</b> 27,5Kg <b>Diâm:</b> 15,5cm <b>Perím.</b> 51cm
<b>Descrição</b>	Massa ou peso em ferro, de forma aproximadamente cilíndrica. A zona correspondente à aresta superior apresenta uma larga placa de chumbo para correção do peso. Ainda na parte superior, existe uma grande argola de secção circular para suspensão do peso. Superfície bastante rugosa.	

**História da peça** No ano de 1942 faz parte do estudo efectuado por Abel Viana. 1982 consta do pré-inventário do Museu. Em 1984 é transferida para o Côro Alto (reservas). 1992 Exposição Temporária "Colecção de Pesos e Medidas" no Claustro do Convento da Conceição. 1998 Exposição Temporária "A Colecção de Pesos e Medidas do Museu Regional de Beja" que decorreu no Côro Baixo do mesmo edifício.

MTR.29

**Bibliografia** VIANA, Abel; Secção Metroológica do Museu Regional de Beja, in Arquivo de Beja, Vol. 5, fasciculos III - IV (Julho - Dezembro), 1948, págs. 274 - 315.

**Inventariado por Imagem** Francisco José Paixão

**data** 06-08-2001



# MUSEU REGIONAL DE BEJA

## FICHA DE INVENTÁRIO GERAL

<b>Nº de entrada</b>	<b>Nº de inventário</b>	
30 (47AV)	MTR.30	
<b>Designação</b>	Peso - Arroba	
<b>Classificação</b>	Instrumentos Científicos/Metrologia	
<b>Proveniencia</b>		
<b>Distrito</b>	<b>Concelho</b>	<b>Freguesia</b>
<b>Localização no museu</b>	Reservas (C.A.)	
<b>INCORPORAÇÃO</b>		
<b>Data</b>	<b>Modo</b>	<b>Custo</b>
	Doação	
<b>Anterior proprietário</b>		
<b>Época</b>	Séc. XVIII-XIX	
<b>Escola/Estilo</b>		
<b>Autoria</b>		
<b>Origem</b>		
<b>Estado de conservação</b>	Regular. Oxidação e desagregação dos materiais.	
<b>Matéria</b>		
<b>Técnica</b>		
<b>Marca/Punção</b>		
<b>Comp:</b>	<b>Larg:</b> 14,5cm	<b>Alt:</b> 32,5cm
	<b>Espes:</b>	<b>Peso:</b> 14Kg
		<b>Diâm:</b>
<b>Descrição</b>	Massa ou peso em ferro de forma aproximadamente prismática. A base possui os ângulos arredondados. No topo possui dois orifícios laterais, nos quais se enfia uma enorme argola. Esta tem a forma elíptica, é muito larga e espessa, apresenta uma outra argola enfiada, mais pequena, de secção circular.	

**História da peça**

No ano de 1942 faz parte do estudo efectuado por Abel Viana. 1982 consta do pré-inventário do Museu. Em 1984 é transferida para o Côro Alto (reservas). 1992 Exposição Temporária "Colecção de Pesos e Medidas" no Claustro do Convento da Conceição. 1998 Exposição Temporária "A Colecção de Pesos e Medidas do Museu Regional de Beja" que decorreu no Côro Baixo do mesmo edifício.

MTR.30

**Bibliografia**

VIANA, Abel; Secção Metroológica do Museu Regional de Beja, in Arquivo de Beja, Vol. 5, fasciculos III - IV (Julho - Dezembro), 1948, págs. 274 - 315.

**Inventariado por Imagem**

Francisco José Paixão

data

06-08-2001





# MUSEU REGIONAL DE BEJA

## FICHA DE INVENTÁRIO GERAL

<b>Nº de entrada</b>	<b>Nº de inventário</b>	
31 (12AV)	MTR.31	
<b>Designação</b>	Peso - Arroba e meia	
<b>Classificação</b>	Instrumentos Científicos/Metrologia	
<b>Proveniencia</b>		
<b>Distrito</b>	<b>Concelho</b>	<b>Freguesia</b>
<b>Localização no museu</b>	Reservas (C.A.)	
<b>INCORPORAÇÃO</b>		
<b>Data</b>	<b>Modo</b>	<b>Custo</b>
	Doação	
<b>Anterior proprietário</b>		
<b>Época</b>	Séc. XIX	
<b>Escola/Estilo</b>		
<b>Autoria</b>		
<b>Origem</b>		
<b>Estado de conservação</b>	Regular. Apresenta falhas, oxidação e desagregação do ferro.	
<b>Matéria</b>	Ferro	
<b>Técnica</b>		
<b>Marca/Punção</b>		<b>Data</b>
<b>Comp:</b>	<b>Larg:</b>	<b>Alt:</b> 24,5cm
		<b>Espes:</b>
		<b>Peso</b> 20Kg
		<b>Diâm:</b>
		<b>Perím.</b> 52,5c
<b>Descrição</b>	Massa ou peso em ferro de forma tronco-cónica. Possui uma larga argola de suspensão e de espessura laminar. Peça bastante porosa e com algumas falhas. Na base existem quatro grandes buracos, medindo o maior 12 cm de profundidade. Este serve para correção do peso.	

**História da peça** Encontra-se exposta, pela primeira vez, no antigo Museu Arqueológico na secção de pesos e medidas em 1892. Em de 1927 foi transferida para o Convento da Conceição. 1942 faz parte do estudo efectuado por Abel Viana. 1982 consta do pré-inventário do Museu. Em 1984 é transferida para o Côro Alto (reservas). 1992 Exposição Temporária "Colecção de Pesos e Medidas" no Claustro do Convento da Conceição. 1998 Exposição Temporária "A Colecção de Pesos e Medidas do Museu Regional de Beja" que decorreu no Côro Baixo do mesmo edifício.

MTR.31

**Bibliografia** VIANA, Abel; Secção Metrológica do Museu Regional de Beja, in Arquivo de Beja, Vol. 5, fascículos III - IV (Julho - Dezembro), 1948, págs. 274 - 315.

**Inventariado por** Francisco José Paixão

**data** 06-08-2001

**Imagem**



# MUSEU REGIONAL DE BEJA

## FICHA DE INVENTÁRIO GERAL

<b>Nº de entrada</b>	<b>Nº de inventário</b>					
32 (10AV)	MTR.32					
<b>Designação</b>	Peso - Arroba					
<b>Classificação</b>	Instrumentos Científicos/Metrologia					
<b>Proveniencia</b>						
<b>Distrito</b>	<b>Concelho</b>	<b>Freguesia</b>				
<b>Localização no museu</b>	Reservas (C.A.)					
<b>INCORPORAÇÃO</b>						
<b>Data</b>	<b>Modo</b>	<b>Custo</b>				
	Doação					
<b>Anterior proprietário</b>						
<b>Época</b>	Séc. XIX					
<b>Escola/Estilo</b>						
<b>Autoria</b>						
<b>Origem</b>						
<b>Estado de conservação</b>	Regular. Apresenta oxidação do metal e desgaste da face superior.					
<b>Matéria</b>	Ferro					
<b>Técnica</b>						
<b>Marca/Punção</b>	Ver descrição	<b>Data</b>				
<b>Comp:</b>	<b>Larg:</b>	<b>Alt:</b> 24cm	<b>Espes:</b>	<b>Peso</b> 14Kg	<b>Diâm:</b>	<b>Perím.</b> 42cm
<b>Descrição</b>	Massa ou peso em ferro, de forma aproximadamente cilíndrica. Possui argola quase circular e secção cilíndrica. Na face superior apresenta, em relevo, as letras IA. Na base observa-se um buraco ou cavidade (7,5 cm de profundidade) para correcção do peso. Superfície bastante porosa.					

**História da peça** Encontra-se exposta, pela primeira vez, no antigo Museu Arqueológico na secção de pesos e medidas em 1892. Em de 1927 foi transferida para o Convento da Conceição. 1942 faz parte do estudo efectuado por Abel Viana. 1982 consta do pré-inventário do Museu. Em 1984 é transferida para o Côro Alto (reservas). 1992 Exposição Temporária "Colecção de Pesos e Medidas" no Claustro do Convento da Conceição. 1998 Exposição Temporária "A Colecção de Pesos e Medidas do Museu Regional de Beja" que decorreu no Côro Baixo do mesmo edifício.

MTR.32

**Bibliografia** VIANA, Abel; Secção Metrológica do Museu Regional de Beja, in Arquivo de Beja, Vol. 5, fasciculos III - IV (Julho - Dezembro), 1948, págs. 274 - 315.

**Inventariado por** Francisco José Paixão

**data**

06-08-2001

**Imagem**



# MUSEU REGIONAL DE BEJA

## FICHA DE INVENTÁRIO GERAL

<b>Nº de entrada</b>	<b>Nº de inventário</b>	
33 (21AV)	MTR.33	
<b>Designação</b>	Peso - Seis arráteis	
<b>Classificação</b>	Instrumentos Científicos/Metrologia	
<b>Proveniencia</b>		
<b>Distrito</b>	<b>Concelho</b>	<b>Freguesia</b>
<b>Localização no museu</b>	Reservas (C.A.)	
<b>INCORPORAÇÃO</b>		
<b>Data</b>	<b>Modo</b>	<b>Custo</b>
	Doação	
<b>Anterior proprietário</b>		
<b>Época</b>	Séc. XVII-XIX	
<b>Escola/Estilo</b>		
<b>Autoria</b>		
<b>Origem</b>		
<b>Estado de conservação</b>	Regular. Oxidação do ferro e desagregação de materiais.	
<b>Matéria</b>	Ferro	
<b>Técnica</b>		
<b>Marca/Punção</b>		
<b>Comp:</b>	<b>Larg:</b> 10cm	<b>Alt:</b> 13,3cm
	<b>Espes:</b>	<b>Peso</b> 2760g
		<b>Diâm:</b>
<b>Descrição</b>	Massa ou peso em ferro, esférico com armação armilar. Esta é constituída por quatro ramos de ferro, um dos quais enrola para fora, na extremidade, formando um gancho de suspensão de secção rectangular e perfil circular.	

**História da peça** Encontra-se exposta, pela primeira vez, no antigo Museu Arqueológico na secção de pesos e medidas em 1892. Em de 1927 foi transferida para o Convento da Conceição. 1942 faz parte do estudo efectuado por Abel Viana. 1982 consta do pré-inventário do Museu. Em 1984 é transferida para o Côro Alto (reservas). 1992 Exposição Temporária "Colecção de Pesos e Medidas" no Claustro do Convento da Conceição. 1998 Exposição Temporária "A Colecção de Pesos e Medidas do Museu Regional de Beja" que decorreu no Côro Baixo do mesmo edifício.

MTR.33

**Bibliografia** PALMA, José Umbelino, Catálogo da Sala Adolpho A. Dória, 1º Fascículo, Pesos e Medidas, Beja, 1894.  
VIANA, Abel; Secção Metrológica do Museu Regional de Beja, in Arquivo de Beja, Vol. 5, fasciculos III - IV (Julho - Dezembro), 1948, págs. 274 - 315.

**Inventariado por** Francisco José Paixão

**data** 07-08-2001

**Imagem**

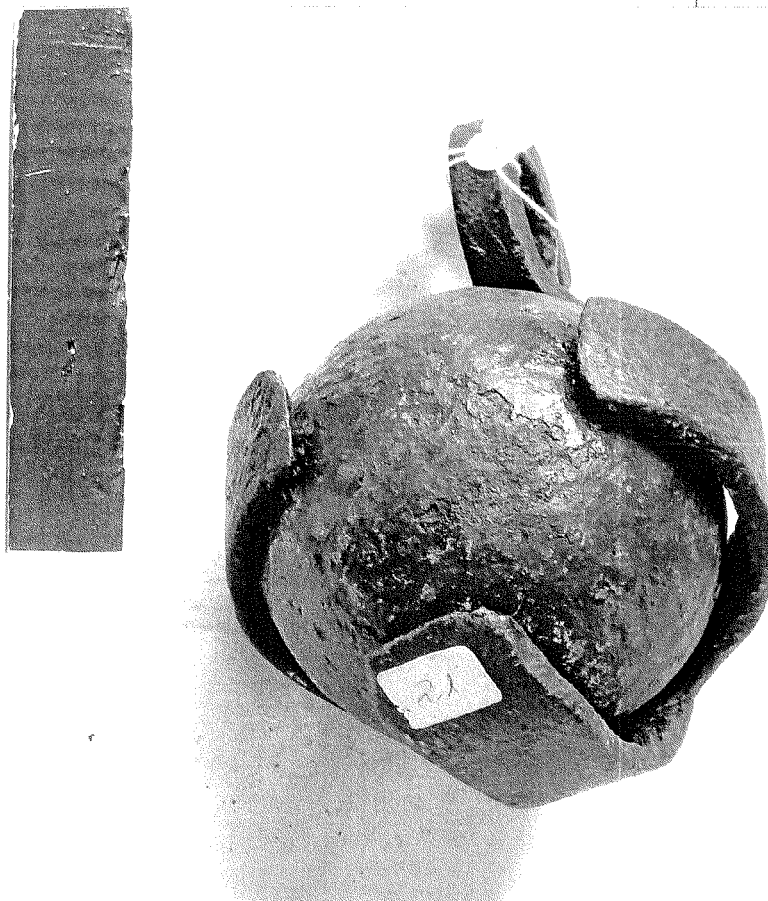

# MUSEU REGIONAL DE BEJA

## FICHA DE INVENTÁRIO GERAL

Nº de entrada

34 (20AV)

Nº de inventário

MTR.34

Designação

Peso - Cinco arráteis

Classificação

Instrumentos Científicos/Metrologia

Proveniencia

Distrito

Concelho

Freguesia

Localização no museu Reservas (C.A.)

### INCORPORAÇÃO

Data

Modo

Custo

Doação

Anterior proprietário

Época

Séc. XVII-XIX

Escola/Estilo

Autoria

Origem

Estado de conservação

Regular. Oxidação do ferro. Existência de pequenas falhas e desagregação do ferro.

Matéria

Ferro

Técnica

Marca/Punção

Data

Comp:

Larg: 9,2cm

Alt: 18,2cm

Espes:

Peso 2225g

Diâm:

Descrição

Massa ou peso em ferro, esférico com armação armilar. Esta é constituída por quatro ramos, um dos quais enrola para fora na extremidade, formando um gancho de suspensão de secção aproximadamente circular. Os dois ramos ou braçadeiras que constituem a armação, estão cruzados e unidos através de um cravo ou rebite, no ponto de cruzamento. No gancho encontra-se enfiada uma argola de secção circular.

**História da peça**

Encontra-se exposta, pela primeira vez, no antigo Museu Arqueológico na secção de pesos e medidas em 1892. Em de 1927 foi transferida para o Convento da Conceição. 1942 faz parte do estudo efectuado por Abel Viana. 1982 consta do pré-inventário do Museu. Em 1984 é transferida para o Côro Alto (reservas). 1992 Exposição Temporária "Colecção de Pesos e Medidas" no Claustro do Convento da Conceição. 1998 Exposição Temporária "A Colecção de Pesos e Medidas do Museu Regional de Beja" que decorreu no Côro Baixo do mesmo edificio.

MTR.34

**Bibliografia**

PALMA, José Umbelino, Catálogo da Sala Adolpho A. Dória, 1º Fascículo, Pesos e Medidas, Beja, 1894.  
VIANA, Abel; Secção Metrológica do Museu Regional de Beja, in Arquivo de Beja, Vol. 5, fasciculos III - IV (Julho - Dezembro), 1948, págs. 274 - 315.

**Inventariado por Imagem**

Francisco José Paixão

data

07-08-2001





# MUSEU REGIONAL DE BEJA

## FICHA DE INVENTÁRIO GERAL

<b>Nº de entrada</b>	<b>Nº de inventário</b>	
35 (25AV)	MTR.35	
<b>Designação</b>	Peso - Doze arráteis	
<b>Classificação</b>	Instrumentos Científicos/Metrologia	
<b>Proveniencia</b>		
<b>Distrito</b>	<b>Concelho</b>	<b>Freguesia</b>
<b>Localização no museu</b>	Reservas (C.A.)	
<b>INCORPORAÇÃO</b>		
<b>Data</b>	<b>Modo</b>	<b>Custo</b>
	Doação	
<b>Anterior proprietário</b>		
<b>Época</b>	Secs. XVII-XIX	
<b>Escola/Estilo</b>		
<b>Autoria</b>		
<b>Origem</b>		
<b>Estado de conservação</b>	Bom. Peça ligeiramente oxidada.	
<b>Matéria</b>	Ferro	
<b>Técnica</b>		
<b>Marca/Punção</b>		<b>Data</b>
<b>Comp:</b>	<b>Larg:</b> 13,5cm <b>Alt:</b> 18cm <b>Espes:</b>	<b>Peso</b> 5 285g <b>Diâm:</b>
<b>Descrição</b>	Massa ou peso em ferro esférico, com armação armilar. Esta é formada por duas braçadeiras cruzadas muito grossas, uma das quais termina em forma de gancho para suspensão do peso.	

**História da peça** Encontra-se exposta, pela primeira vez, no antigo Museu Arqueológico na secção de pesos e medidas em 1892. Em de 1927 foi transferida para o Convento da Conceição. 1942 faz parte do estudo efectuado por Abel Viana. 1982 consta do pré-inventário do Museu. Em 1984 é transferida para o Côro Alto (reservas). 1992 Exposição Temporária "Colecção de Pesos e Medidas" no Claustro do Convento da Conceição. 1998 Exposição Temporária "A Colecção de Pesos e Medidas do Museu Regional de Beja" que decorreu no Côro Baixo do mesmo edifício.

MTR.35

**Bibliografia** PALMA, José Umbelino, Catálogo da Sala Adolpho A. Dória, 1º Fascículo, Pesos e Medidas, Beja, 1894.  
VIANA, Abel; Secção Metrológica do Museu Regional de Beja, in Arquivo de Beja, Vol. 5, fascículos III - IV (Julho - Dezembro), 1948, págs. 274 - 315.

**Inventariado por** Francisco José Paixão

**data** 07-08-2001

**Imagem**



# MUSEU REGIONAL DE BEJA

## FICHA DE INVENTÁRIO GERAL

<b>Nº de entrada</b>	<b>Nº de inventário</b>	
36 (32AV)	MTR.36	
<b>Designação</b>	Peso - Arroba	
<b>Classificação</b>	Instrumentos Científicos/Metrologia	
<b>Proveniencia</b>		
<b>Distrito</b>	<b>Concelho</b>	<b>Freguesia</b>
Localização no museu Reservas (C.A.)		
<b>INCORPORAÇÃO</b>		
<b>Data</b>	<b>Modo</b>	<b>Custo</b>
	Doação	
<b>Anterior proprietário</b>		
<b>Época</b>	Secs. XVII-XIX	
<b>Escola/Estilo</b>		
<b>Autoria</b>		
<b>Origem</b>		
<b>Estado de conservação</b>	Bom. Peça oxidada nalguns pontos.	
<b>Matéria</b>		
Ferro		
<b>Técnica</b>		
<b>Marca/Punção</b>		<b>Data</b>
<b>Comp:</b>	<b>Larg:</b> 16cm	<b>Alt:</b> 36cm
	<b>Espes:</b>	<b>Peso:</b> 14kg
		<b>Diâm:</b>
<b>Descrição</b>	Massa ou peso em ferro, esférico com armação armilar. Esta é constituída quatro ramos largos e grossos. Dois destes ramos terminam em forma de um gancho, nos quais se encontra enfiada uma argola muito grossa, de secção aproximadamente circular. Nesta está enfiada uma outra argola de maiores dimensões.	

**História da peça** Encontra-se exposta, pela primeira vez, no antigo Museu Arqueológico na secção de pesos e medidas em 1892. Em de 1927 foi transferida para o Convento da Conceição. 1942 faz parte do estudo efectuado por Abel Viana. 1982 consta do pré-inventário do Museu. Em 1984 é transferida para o Côro Alto (reservas). 1992 Exposição Temporária "Colecção de Pesos e Medidas" no Claustro do Convento da Conceição. 1998 Exposição Temporária "A Colecção de Pesos e Medidas do Museu Regional de Beja" que decorreu no Côro Baixo do mesmo edificio.

MTR.36

**Bibliografia** PALMA, José Umbelino, Catálogo da Sala Adolpho A. Dória, 1º Fascículo, Pesos e Medidas, Beja, 1894.  
VIANA, Abel; Secção Metrológica do Museu Regional de Beja, in Arquivo de Beja, Vol. 5, fasciculos III - IV (Julho - Dezembro), 1948, págs. 274 - 315.

**Inventariado por** Francisco José Paixão **data** 07-08-2001  
**Imagem**



# MUSEU REGIONAL DE BEJA

## FICHA DE INVENTÁRIO GERAL

Nº de entrada

37 (31AV)

Nº de inventário

MTR.37

Designação

Peso - Arroba

Classificação

Instrumentos Científicos/Metrologia

Proveniencia

Distrito

Concelho

Freguesia

Localização no museu

Reservas (C.A.)

### INCORPORAÇÃO

Data

Modo

Custo

Doação

Anterior proprietário

Época

Secs. XVII-XIX

Escola/Estilo

Autoria

Origem

Estado de conservação

Bom. Peça oxidada nalguns pontos.

Matéria

Ferro

Técnica

Marca/Punção

Data

Comp:

Larg: 18,1cm

Alt: 33cm

Espes:

Peso 14 kg

Diâm:

Descrição

Massa ou peso em ferro, esférico com armação armilar. Os quatro ramos que compõem a armação são estreitos. Um destes prolonga-se formando um gancho de secção circular, ao qual se enfia uma argola muito maior, de secção também circular.

**História da peça** Encontra-se exposta, pela primeira vez, no antigo Museu Arqueológico na secção de pesos e medidas em 1892. Em de 1927 foi transferida para o Convento da Conceição. 1942 faz parte do estudo efectuado por Abel Viana. 1982 consta do pré-inventário do Museu. Em 1984 é transferida para o Côro Alto (reservas). 1992 Exposição Temporária "Colecção de Pesos e Medidas" no Claustro do Convento da Conceição. 1998 Exposição Temporária "A Colecção de Pesos e Medidas do Museu Regional de Beja" que decorreu no Côro Baixo do mesmo edifício.

MTR.37

**Bibliografia** PALMA, José Umbelino, Catálogo da Sala Adolpho A. Dória, 1º Fascículo, Pesos e Medidas, Beja, 1894.  
VIANA, Abel; Secção Metrológica do Museu Regional de Beja, in Arquivo de Beja, Vol. 5, fasciculos III - IV (Julho - Dezembro), 1948, págs. 274 - 315.

**Inventariado por** Francisco José Paixão

**data** 07-08-2001

**Imagem**



# MUSEU REGIONAL DE BEJA

## FICHA DE INVENTÁRIO GERAL

Nº de entrada  
38 (30AV)

Nº de inventário  
MTR.38

Designação Peso - Arroba

Classificação Instrumentos Científicos/Metrologia

Proveniencia

Distrito

Concelho

Freguesia

Localização no museu Reservas (C.A.)

### INCORPORAÇÃO

Data

Modo

Custo

Doação

Anterior proprietário

Época Secs. XVII-XIX

Escola/Estilo

Autoria

Origem

Estado de conservação Bom. Peça oxidada nalguns pontos.

Matéria Ferro

Técnica

Marca/Punção

Data

Comp: Larg: 17,1cm Alt: 37,3cm Espes: Peso 14Kg Diâm:

Descrição Massa ou peso em ferro, esférico com armação armilar. Os quatro ramos que compõem a armação são largos e grossos. A extremidade de um dos ramos forma um gancho, onde se enfia uma grande argola de extremidades sobrepostas e secção aproximadamente rectangular. No gancho estão enfiadas duas argolas mais estreitas de secção circular e uma outra, mais pequena, de secção quadrangular.

**História da peça** Encontra-se exposta, pela primeira vez, no antigo Museu Arqueológico na secção de pesos e medidas em 1892. Em de 1927 foi transferida para o Convento da Conceição. 1942 faz parte do estudo efectuado por Abel Viana. 1982 consta do pré-inventário do Museu. Em 1984 é transferida para o Côro Alto (reservas). 1992 Exposição Temporária "Colecção de Pesos e Medidas" no Claustro do Convento da Conceição. 1998 Exposição Temporária "A Colecção de Pesos e Medidas do Museu Regional de Beja" que decorreu no Côro Baixo do mesmo edifício.

MTR.38

**Bibliografia** VIANA, Abel; Secção Metroológica do Museu Regional de Beja, in Arquivo de Beja, Vol. 5, fascículos III - IV (Julho - Dezembro), 1948, págs. 274 - 315.

**Inventariado por** Francisco José Paixão

**data** 07-08-2001

**Imagem**





# MUSEU REGIONAL DE BEJA

## FICHA DE INVENTÁRIO GERAL

Nº de entrada  
39 (28AV)

Nº de inventário  
MTR.39

Designação Peso - Meia arroba

Classificação Instrumentos Científicos/Metrologia

Proveniencia

Distrito

Concelho

Freguesia

Localização no museu Reservas (C.A.)

### INCORPORAÇÃO

Data

Modo

Custo

Doação

Anterior proprietário

Época Secs. XVII-XIX

Escola/Estilo

Autoria

Origem

Estado de conservação Bom. Materiais um pouco oxidados.

Matéria Ferro

Técnica

Marca/Punção

Data

Comp: Larg: 13,8cm Alt: 23,4cm Espes: Peso 7 115g Diâm:

Descrição Massa ou peso em ferro, esférico com armação armilar. Dois dos ramos compõem, em conjunto, uma argola onde encontra enfiada uma outra argola de suspensão e de secção circular.

**História da peça** Encontra-se exposta, pela primeira vez, no antigo Museu Arqueológico na secção de pesos e medidas em 1892. Em de 1927 foi transferida para o Convento da Conceição. 1942 faz parte do estudo efectuado por Abel Viana. 1982 consta do pré-inventário do Museu. Em 1984 é transferida para o Côro Alto (reservas). 1992 Exposição Temporária "Colecção de Pesos e Medidas" no Claustro do Convento da Conceição. 1998 Exposição Temporária "A Colecção de Pesos e Medidas do Museu Regional de Beja" que decorreu no Côro Baixo do mesmo edifício.

MTR.39

**Bibliografia** PALMA, José Umbelino, Catálogo da Sala Adolpho A. Dória, 1º Fascículo, Pesos e Medidas, Beja, 1894.  
VIANA, Abel; Secção Metrológica do Museu Regional de Beja, in Arquivo de Beja, Vol. 5, fasciculos III - IV (Julho - Dezembro), 1948, págs. 274 - 315.

**Inventariado por** Francisco José Paixão

**data**

07-08-2001

**Imagem**



# MUSEU REGIONAL DE BEJA

## FICHA DE INVENTÁRIO GERAL

Nº de entrada Nº de inventário

40 (18AV) MTR.40

Designação Peso - Cinco arráteis

Classificação Instrumentos Científicos/Metrologia

Proveniencia

Distrito

Concelho

Freguesia

Localização no museu Reservas (C.A.)

### INCORPORAÇÃO

Data

Modo

Custo

Doação

Anterior proprietário

Época Ano de 1839 ( primeira aferição)

Escola/Estilo

Autoria

Origem

Estado de conservação Bom. Peça oxidada nalguns pontos.

Matéria Ferro

Técnica

Marca/Punção Ver descrição

Data

Comp: Larg: 10,1cm Alt: 13,1cm Espes: Peso 2 154g Diâm:

Descrição Massa ou peso em ferro, esférico com armação armilar. Um dos ramos forma, na extremidade, um gancho no qual se enfia uma pequena argola para suspensão. Este tem gravado o número 840. Um outro ramo apresenta gravado o número 839, e outro dos ramos tem gravado o número 84 e 42 (datas de aferição), entre estes encontra-se um algarismo imperceptível, porque está sobreposto.

**História da peça** Encontra-se exposta, pela primeira vez, no antigo Museu Arqueológico na secção de pesos e medidas em 1892. Em de 1927 foi transferida para o Convento da Conceição. 1942 faz parte do estudo efectuado por Abel Viana. 1982 consta do pré-inventário do Museu. Em 1984 é transferida para o Côro Alto (reservas). 1992 Exposição Temporária "Colecção de Pesos e Medidas" no Claustro do Convento da Conceição. 1998 Exposição Temporária "A Colecção de Pesos e Medidas do Museu Regional de Beja" que decorreu no Côro Baixo do mesmo edificio.

MTR.40

**Bibliografia** PALMA, José Umbelino, Catálogo da Sala Adolpho A. Dória, 1º Fascículo, Pesos e Medidas, Beja, 1894.  
VIANA, Abel; Secção Metroológica do Museu Regional de Beja, in Arquivo de Beja, Vol. 5, fasciculos III - IV (Julho - Dezembro), 1948, págs. 274 - 315.

**Inventariado por** Francisco José Paixão **data** 07-08-2001  
**Imagem**



# MUSEU REGIONAL DE BEJA

## FICHA DE INVENTÁRIO GERAL

Nº de entrada

41 (26AV)

Nº de inventário

MTR.41

Designação

Peso - Doze arráteis e meio

Classificação

Instrumentos Científicos/Metrologia

Proveniencia

Distrito

Concelho

Freguesia

Localização no museu Reservas (C.A.)

### INCORPORAÇÃO

Data

Modo

Custo

Doação

Anterior proprietário

Época

Séc.XVII-XIX

Escola/Estilo

Autoria

Origem

Estado de conservação

Regular. Apresenta oxidação e desagregação de pequenas lascas de ferro.

Matéria

Ferro

Técnica

Marca/Punção

Data

Comp:

Larg: 13cm

Alt: 31,5cm

Espes:

Peso 5 750g

Diâm:

Descrição

Massa ou peso em ferro, esférico de armação armilar. Os ramos que prendem a esfera prolongam-se e formam um anel circular, fechado por uma braçadeira. Desta partem mais duas barras que contornam a esfera, sem que as suas extremidades toquem na base da peça. Possui uma pequena argola de secção circular, que se enfia no anel de suspensão. A esfera apresenta dois furos.

**História da peça** Encontra-se exposta, pela primeira vez, no antigo Museu Arqueológico na secção de pesos e medidas em 1892. Em de 1927 foi transferida para o Convento da Conceição. 1942 faz parte do estudo efectuado por Abel Viana. 1982 consta do pré-inventário do Museu. Em 1984 é transferida para o Côro Alto (reservas). 1992 Exposição Temporária "Colecção de Pesos e Medidas" no Claustro do Convento da Conceição. 1998 Exposição Temporária "A Colecção de Pesos e Medidas do Museu Regional de Beja" que decorreu no Côro Baixo do mesmo edifício.

MTR.41

**Bibliografia** PALMA, José Umbelino, Catálogo da Sala Adolpho A. Dória, 1º Fascículo, Pesos e Medidas, Beja, 1894.  
VIANA, Abel; Secção Metrológica do Museu Regional de Beja, in Arquivo de Beja, Vol. 5, fasciculos III - IV (Julho - Dezembro), 1948, págs. 274 - 315.

**Inventariado por** Francisco José Paixão

**data** 07-08-2001

**Imagem**



# MUSEU REGIONAL DE BEJA

## FICHA DE INVENTÁRIO GERAL

Nº de entrada

42 (19AV)

Nº de inventário

MTR.42

Designação

Peso - Cinco arráteis

Classificação

Instrumentos Científicos/Metrologia

Proveniência

Distrito

Concelho

Freguesia

Localização no museu Reservas (C.A.)

### INCORPORAÇÃO

Data

Modo

Custo

Doação

Anterior proprietário

Época

Séc.XVII-XIX

Escola/Estilo

Autoria

Origem

Estado de conservação

Bom. Peça um pouco oxidada.

Matéria

Ferro

Técnica

Marca/Punção

Data

Comp:

Larg: 10,2cm

Alt: 19,2cm

Espes:

Peso 2 110g

Diâm:

Descrição

Massa ou peso em ferro, esférico dentro de armação armilar. A extremidade, de um dos quatro ramos, enrola formando um gancho de secção circular. Neste enfia uma argola de suspensão que apresenta sete traços gravados horizontalmente.

**História da peça** Encontra-se exposta, pela primeira vez, no antigo Museu Arqueológico na secção de pesos e medidas em 1892. Em de 1927 foi transferida para o Convento da Conceição. 1942 faz parte do estudo efectuado por Abel Viana. 1982 consta do pré-inventário do Museu. Em 1984 é transferida para o Côro Alto (reservas). 1992 Exposição Temporária "Colecção de Pesos e Medidas" no Claustro do Convento da Conceição. 1998 Exposição Temporária "A Colecção de Pesos e Medidas do Museu Regional de Beja" que decorreu no Côro Baixo do mesmo edificio.

MTR.42

**Bibliografia** PALMA, José Umbelino, Catálogo da Sala Adolpho A. Dória, 1º Fascículo, Pesos e Medidas, Beja, 1894.  
VIANA, Abel; Secção Metrológica do Museu Regional de Beja, in Arquivo de Beja, Vol. 5, fasciculos III - IV (Julho - Dezembro), 1948, págs. 274 - 315.

**Inventariado por** Francisco José Paixão **data** 07-08-2001

**Imagem**

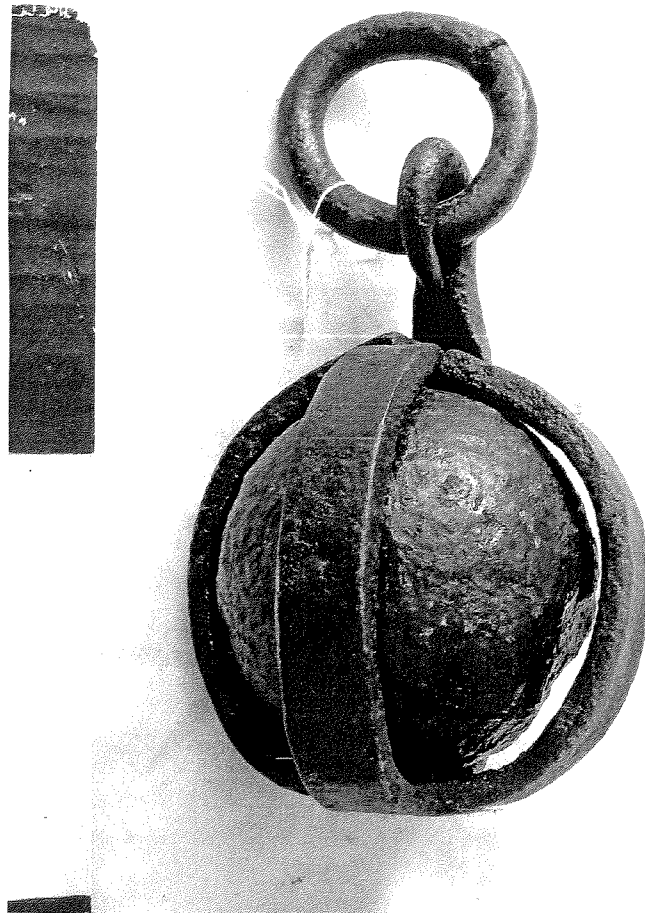



# MUSEU REGIONAL DE BEJA

## FICHA DE INVENTÁRIO GERAL

Nº de entrada Nº de inventário

43 (16AV) MTR.43

Designação Peso - Quatro arráteis

Classificação Instrumentos Científicos/Metrologia

Proveniencia

Distrito Concelho Freguesia

Localização no museu Reservas (C.A.)

### INCORPORAÇÃO

Data Modo Custo

Doação

Anterior proprietário

Época Séc. XVII-XIX

Escola/Estilo

Autoria

Origem

Estado de conservação Bom. Apresenta oxidação nalguns pontos.

Matéria Ferro

Técnica

Marca/Punção Ver descrição Data

Comp: Larg: Alt: 19,9cm Espes: Peso 1 785g Diâm: 8,2cm

Descrição Massa ou peso esférico. É constituído por uma esfera com uma haste de secção circular que enrola para formar um gancho. Neste podemos observar uma grossa argola também de secção circular, na qual se enrola uma braçadeira de secção rectangular. Ambas servem para correção do peso. Possui, em numeração romana, o número IV gravado na própria esfera.

**História da peça** Encontra-se exposta, pela primeira vez, no antigo Museu Arqueológico na secção de pesos e medidas em 1892. Em de 1927 foi transferida para o Convento da Conceição. 1942 faz parte do estudo efectuado por Abel Viana. 1982 consta do pré-inventário do Museu. Em 1984 é transferida para o Côro Alto (reservas). 1992 Exposição Temporária "Colecção de Pesos e Medidas" no Claustro do Convento da Conceição. 1998 Exposição Temporária "A Colecção de Pesos e Medidas do Museu Regional de Beja" que decorreu no Côro Baixo do mesmo edificio.

MTR.43

**Bibliografia** PALMA, José Umbelino, Catálogo da Sala Adolpho A. Dória, 1º Fascículo, Pesos e Medidas, Beja, 1894.  
VIANA, Abel; Secção Metroológica do Museu Regional de Beja, in Arquivo de Beja, Vol. 5, fasciculos III - IV (Julho - Dezembro), 1948, págs. 274 - 315.

**Inventariado por** Francisco José Paixão  
**Imagem**

**data** 07-08-2001



# MUSEU REGIONAL DE BEJA

## FICHA DE INVENTÁRIO GERAL

Nº de entrada

44 (17AV)

Nº de inventário

MTR.44

Designação

Peso - Cinco arráteis

Classificação

Instrumentos Científicos/Metrologia

Proveniência

Distrito

Concelho

Freguesia

Localização no museu Reservas (C.A.)

### INCORPORAÇÃO

Data

Modo

Custo

Doação

Anterior proprietário

Época

Ano de 1614 ( primeira aferição)?

Escola/Estilo

Autoria

Origem

Estado de conservação

Bom. Apresenta oxidação nalguns pontos.

Matéria

Ferro

Técnica

Marca/Punção

Ver descrição

Data

Comp:

Larg: 9cm

Alt: 17,9cm

Espes:

Peso 2 105g

Diâm:

**Descrição** Massa ou peso em ferro, esférico com armação armilar. Dois dos quatro ramos da armação, estão ligados e terminam em forma de anel torcido, no qual se enfia uma argola de suspensão. Numa das faces da argola observa-se o número 1614 (data?), na outra os números 15(?) e 16. Outro dos ramos ou braços da armação tem gravado quatro traços horizontais, seguidos dos números 1 e 8(?). Finalmente outro dos braços tem gravado o número 1691(data?). Existem vestígios de outros números mas estão imperceptíveis.

**História da peça** Encontra-se exposta, pela primeira vez, no antigo Museu Arqueológico na secção de pesos e medidas em 1892. Em de 1927 foi transferida para o Convento da Conceição. 1942 faz parte do estudo efectuado por Abel Viana. 1982 consta do pré-inventário do Museu. Em 1984 é transferida para o Côro Alto (reservas). 1992 Exposição Temporária "Colecção de Pesos e Medidas" no Claustro do Convento da Conceição. 1998 Exposição Temporária "A Colecção de Pesos e Medidas do Museu Regional de Beja" que decorreu no Côro Baixo do mesmo edificio.

MTR.44

**Bibliografia** PALMA, José Umbelino, Catálogo da Sala Adolpho A. Dória, 1º Fascículo, Pesos e Medidas, Beja, 1894.  
VIANA, Abel; Secção Metroológica do Museu Regional de Beja, in Arquivo de Beja, Vol. 5, fasciculos III - IV (Julho - Dezembro), 1948, págs. 274 - 315.

**Inventariado por Imagem** Francisco José Paixão

**data** 07-08-2001



# MUSEU REGIONAL DE BEJA

## FICHA DE INVENTÁRIO GERAL

<b>Nº de entrada</b>	<b>Nº de inventário</b>	
45 (23AV)	MTR.45	
<b>Designação</b>	Peso - Oito arráteis (Quarto de Arroba)	
<b>Classificação</b>	Instrumentos Científicos/Metrologia	
<b>Proveniencia</b>		
<b>Distrito</b>	<b>Concelho</b>	<b>Freguesia</b>
<b>Localização no museu</b>	Reservas (C.A.)	
<b>INCORPORAÇÃO</b>		
<b>Data</b>	<b>Modo</b>	<b>Custo</b>
	Doação	
<b>Anterior proprietário</b>		
<b>Época</b>	Sécs. XVII-XIX	
<b>Escola/Estilo</b>		
<b>Autoria</b>		
<b>Origem</b>		
<b>Estado de conservação</b>	Bom. Apresenta pequenos pontos de oxidação.	
<b>Matéria</b>	Ferro	
<b>Técnica</b>		
<b>Marca/Punção</b>	Ver descrição	<b>Data</b>
<b>Comp:</b>	<b>Larg:</b> 13,5cm <b>Alt:</b> 17,8cm <b>Espes:</b>	<b>Peso</b> 3 650g <b>Diâm:</b>
<b>Descrição</b>	Massa ou peso em ferro, esférico com armação armilar. Esta, em forma de cruz a partir da base, é bastante larga em relação à esfera. Um dos ramos ou braços da estrutura termina em forma de gancho de secção circular, onde enfia uma argola de suspensão. Esta argola possui catorze traços gravados.	

**História da peça** Encontra-se exposta, pela primeira vez, no antigo Museu Arqueológico na secção de pesos e medidas em 1892. Em de 1927 foi transferida para o Convento da Conceição. 1942 faz parte do estudo efectuado por Abel Viana. 1982 consta do pré-inventário do Museu. Em 1984 é transferida para o Côro Alto (reservas). 1992 Exposição Temporária "Colecção de Pesos e Medidas" no Claustro do Convento da Conceição. 1998 Exposição Temporária "A Colecção de Pesos e Medidas do Museu Regional de Beja" que decorreu no Côro Baixo do mesmo edificio.

MTR.45

**Bibliografia** PALMA, José Umbelino, Catálogo da Sala Adolpho A. Dória, 1º Fascículo, Pesos e Medidas, Beja, 1894.  
VIANA, Abel; Secção Metrológica do Museu Regional de Beja, in Arquivo de Beja, Vol. 5, fasciculos III - IV (Julho - Dezembro), 1948, págs. 274 - 315.

**Inventariado por** Francisco José Paixão

**data**

08-08-2001

**Imagem**

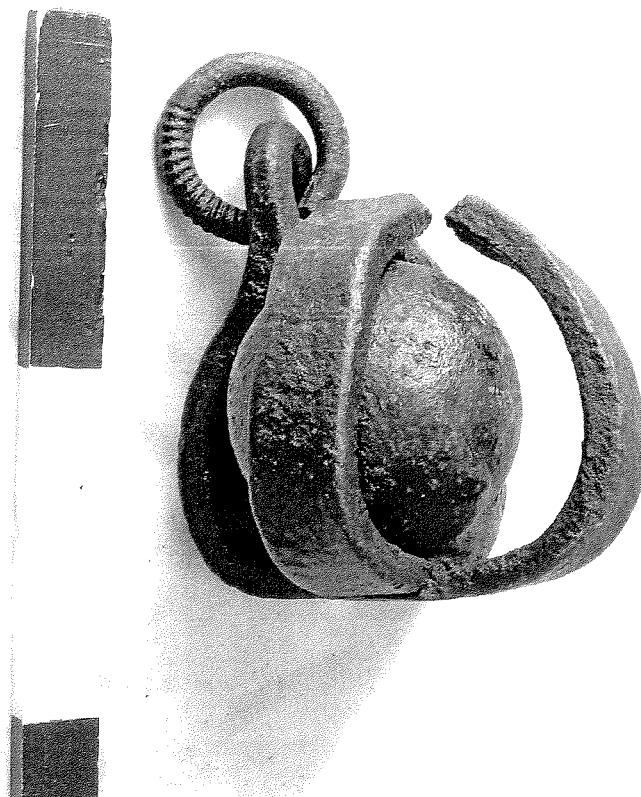

# MUSEU REGIONAL DE BEJA

## FICHA DE INVENTÁRIO GERAL

Nº de entrada Nº de inventário

46 (24AV)

MTR.46

Designação Peso - Nove arrâteis

Classificação Instrumentos Científicos/Metrologia

Proveniencia

Distrito

Concelho

Freguesia

Localização no museu Reservas (C.A.)

### INCORPORAÇÃO

Data

Modo

Custo

Doação

Anterior proprietário

Época Sécs. XVII-XIX

Escola/Estilo

Autoria

Origem

Estado de conservação Bom. Sem grandes problemas de conservação, material estabilizado.

Matéria Ferro

Técnica

Marca/Punção

Data

Comp: Larg: 12,1cm Alt: 20,8cm Espes: Peso 4 050g Diâm:

Descrição Massa ou peso em ferro, esférico de armação armilar. A esfera é muito grande e a armação estreita é formada por duas braçadeiras cruzadas. Um dos braços prolonga-se e termina em forma de gancho, no qual se enfia uma argola de suspensão.

**História da peça**

Encontra-se exposta, pela primeira vez, no antigo Museu Arqueológico na secção de pesos e medidas em 1892. Em de 1927 foi transferida para o Convento da Conceição. 1942 faz parte do estudo efectuado por Abel Viana. 1982 consta do pré-inventário do Museu. Em 1984 é transferida para o Côro Alto (reservas). 1992 Exposição Temporária "Colecção de Pesos e Medidas" no Claustro do Convento da Conceição. 1998 Exposição Temporária "A Colecção de Pesos e Medidas do Museu Regional de Beja" que decorreu no Côro Baixo do mesmo edifício.

MTR.46

**Bibliografia**

PALMA, José Umbelino, Catálogo da Sala Adolpho A. Dória, 1º Fascículo, Pesos e Medidas, Beja, 1894.

VIANA, Abel; Secção Metrológica do Museu Regional de Beja, in Arquivo de Beja, Vol. 5, fasciculos III - IV (Julho - Dezembro), 1948, págs. 274 - 315.

**Inventariado por  
Imagem**

Francisco José Paixão

data

08-08-2001





# MUSEU REGIONAL DE BEJA

## FICHA DE INVENTÁRIO GERAL

Nº de entrada

47 (27AV)

Nº de inventário

MTR.47

Designação

Peso - Meia arroba

Classificação

Instrumentos Científicos/Metrologia

Proveniencia

Distrito

Concelho

Freguesia

Localização no museu Reservas (C.A.)

### INCORPORAÇÃO

Data

Modo

Custo

Doação

Anterior proprietário

Época

Sécs. XVII-XIX

Escola/Estilo

Autoria

Origem

Estado de conservação

Bom. Material estabilizado.

Matéria

Ferro

Técnica

Marca/Punção

Data

Comp:

Larg: 13,9cm

Alt: 20,6cm

Espes:

Peso 7 100g

Diâm:

Descrição

Massa ou peso em ferro, esférico de armação armilar. A armação é formada por duas largas braçadeiras cruzadas. Uma delas prolonga-se e forma o gancho de suspensão, de secção circular.

**História da peça** Encontra-se exposta, pela primeira vez, no antigo Museu Arqueológico na secção de pesos e medidas em 1892. Em de 1927 foi transferida para o Convento da Conceição. 1942 faz parte do estudo efectuado por Abel Viana. 1982 consta do pré-inventário do Museu. Em 1984 é transferida para o Côro Alto (reservas). 1992 Exposição Temporária "Colecção de Pesos e Medidas" no Claustro do Convento da Conceição. 1998 Exposição Temporária "A Colecção de Pesos e Medidas do Museu Regional de Beja" que decorreu no Côro Baixo do mesmo edifício.

MTR.47

**Bibliografia** PALMA, José Umbelino, Catálogo da Sala Adolpho A. Dória, 1º Fascículo, Pesos e Medidas, Beja, 1894.  
VIANA, Abel; Secção Metrológica do Museu Regional de Beja, in Arquivo de Beja, Vol. 5, fasciculos III - IV (Julho - Dezembro), 1948, págs. 274 - 315.

**Inventariado por** Francisco José Paixão

**data**

08-08-2001

**Imagem**



# MUSEU REGIONAL DE BEJA

## FICHA DE INVENTÁRIO GERAL

Nº de entrada  
48 (22AV)

Nº de inventário  
MTR.48

Designação Peso - Oito arráteis (Quarto de Arroba)

Classificação Instrumentos Científicos/Metrologia

Proveniencia

Distrito

Concelho

Freguesia

Localização no museu Reservas (C.A.)

### INCORPORAÇÃO

Data

Modo

Custo

Doação

Anterior proprietário

Época Sécs. XVII-XIX

Escola/Estilo

Autoria

Origem

Estado de conservação Bom. Pequenos pontos de oxidação.

Matéria Ferro

Técnica

Marca/Punção

Data

Comp: Larg: 12,1cm Alt: 21,3cm Espes: Peso 3 610g Diâm:

Descrição Massa ou peso em ferro, esférico de armação armilar. Os quatro ramos da estrutura armilar estão muito "colados" à esfera, um deles prolonga-se formando um gancho de suspensão de secção circular. Neste está enfiada uma argola também de secção circular. O braço que dá origem ao gancho, possui um anel de 3,5cm de largura para acertar o peso.

**História da peça** Encontra-se exposta, pela primeira vez, no antigo Museu Arqueológico na secção de pesos e medidas em 1892. Em de 1927 foi transferida para o Convento da Conceição. 1942 faz parte do estudo efectuado por Abel Viana. 1982 consta do pré-inventário do Museu. Em 1984 é transferida para o Côro Alto (reservas). 1992 Exposição Temporária "Colecção de Pesos e Medidas" no Claustro do Convento da Conceição. 1998 Exposição Temporária "A Colecção de Pesos e Medidas do Museu Regional de Beja" que decorreu no Côro Baixo do mesmo edificio.

MTR.48

**Bibliografia** PALMA, José Umbelino, Catálogo da Sala Adolpho A. Dória, 1º Fascículo, Pesos e Medidas, Beja, 1894.  
VIANA, Abel; Secção Metrológica do Museu Regional de Beja, in Arquivo de Beja, Vol. 5, fasciculos III - IV (Julho - Dezembro), 1948, págs. 274 - 315.

**Inventariado por** Francisco José Paixão **data** 08-08-2001

**Imagem**



# MUSEU REGIONAL DE BEJA

## FICHA DE INVENTÁRIO GERAL

<b>Nº de entrada</b>	<b>Nº de inventário</b>	
49 (29AV)	MTR.49	
<b>Designação</b>	Peso - Doze arráteis	
<b>Classificação</b>	Instrumentos Científicos/Metrologia	
<b>Proveniência</b>		
<b>Distrito</b>	<b>Concelho</b>	<b>Freguesia</b>
<b>Localização no museu</b>	Reservas (C.A.)	
<b>INCORPORAÇÃO</b>		
<b>Data</b>	<b>Modo</b>	<b>Custo</b>
	Doação	
<b>Anterior proprietário</b>		
<b>Época</b>	Sécs. XVII-XIX	
<b>Escola/Estilo</b>		
<b>Autoria</b>		
<b>Origem</b>		
<b>Estado de conservação</b>	Bom. Apresenta alguma oxidação.	
<b>Matéria</b>	Ferro	
<b>Técnica</b>		
<b>Marca/Punção</b>		
<b>Comp:</b>	<b>Larg:</b> 13,5cm <b>Alt:</b> 32,2cm <b>Espes:</b>	<b>Peso</b> 6 100g <b>Diâm:</b>
<b>Descrição</b>	Massa ou peso em ferro, esférico com armação armilar. Esta é constituída por três braços ligados na parte superior e as extremidades soltas na parte inferior. No topo, as extremidades prolongam-se em forma de gancho, no qual se enfia uma argola muito larga. A esfera está partida faltando-lhe uma parte.	

**História da peça**

Encontra-se exposta, pela primeira vez, no antigo Museu Arqueológico na secção de pesos e medidas em 1892. Em de 1927 foi transferida para o Convento da Conceição. 1942 faz parte do estudo efectuado por Abel Viana. 1982 consta do pré-inventário do Museu. Em 1984 é transferida para o Côro Alto (reservas). 1992 Exposição Temporária "Colecção de Pesos e Medidas" no Claustro do Convento da Conceição. 1998 Exposição Temporária "A Colecção de Pesos e Medidas do Museu Regional de Beja" que decorreu no Côro Baixo do mesmo edificio.

MTR.49

**Bibliografia**

PALMA, José Umbelino, Catálogo da Sala Adolpho A. Dória, 1º Fascículo, Pesos e Medidas, Beja, 1894.  
VIANA, Abel; Secção Metroológica do Museu Regional de Beja, in Arquivo de Beja, Vol. 5, fasciculos III - IV (Julho - Dezembro), 1948, págs. 274 - 315.

**Inventariado por  
Imagem**

Francisco José Paixão

data

08-08-2001

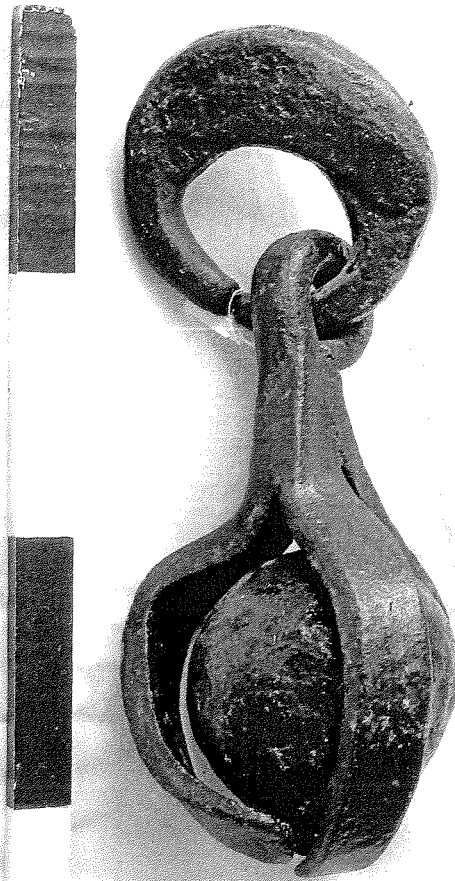

# MUSEU REGIONAL DE BEJA

## FICHA DE INVENTÁRIO GERAL

Nº de entrada 50                      Nº de inventário MTR.50

Designação                      Peso - Quatro arráteis

Classificação                      Instrumentos Científicos/Metrologia

Proveniencia

Distrito                                      Concelho                                      Freguesia

Localização no museu                      Reservas (C.A.)

### INCORPORAÇÃO

Data                                      Modo Doação                                      Custo

Anterior proprietário

Época                      Séc. XIX (primeira aferição?)

Escola/Estilo

Autoria

Origem

Estado de conservação                      Bom. Apresenta pequenos pontos de oxidação.

Matéria                      Ferro

Técnica

Marca/Punção

Data

Comp:                      Larg: 8,9cm                      Alt: 21,1cm                      Espes:                      Peso 1 900g                      Diâm:

Descrição                      Massa ou peso em ferro, esférico com armação armilar. Esta é formada por quatro braçadeiras, que se cruzam na parte inferior da peça. Uma delas prolonga-se e forma o gancho de suspensão de secção rectangular, que tem duas argolas enfiadas. O braço mais longo tem marcado três números 188 (ano de aferição?) e um outro que não se percebe.

**História da peça** Muito provavelmente foi doada ao Museu depois do ano de 1945. Foi Transferida para as reservas do Coro Alto em 1984.

MTR.50

---

**Bibliografia**

**Inventariado por Imagem** Francisco José Paixão

**data** 08-08-2001





# MUSEU REGIONAL DE BEJA

## FICHA DE INVENTÁRIO GERAL

<b>Nº de entrada</b>	<b>Nº de inventário</b>					
51	MTR.51					
<b>Designação</b>	Peso - Quatro arráteis e meio					
<b>Classificação</b>	Instrumentos Científicos/Metrologia					
<b>Proveniencia</b>						
<b>Distrito</b>	<b>Concelho</b>	<b>Freguesia</b>				
<b>Localização no museu</b>	Reservas (C.A.)					
<b>INCORPORAÇÃO</b>						
<b>Data</b>	<b>Modo</b>	<b>Custo</b>				
	Doação					
<b>Anterior proprietário</b>						
<b>Época</b>	Sec. XVII-XIX					
<b>Escola/Estilo</b>						
<b>Autoria</b>						
<b>Origem</b>						
<b>Estado de conservação</b>	Deficiente. Apresenta oxidação do ferro, falhas e desagregação do material.					
<b>Matéria</b>	Ferro					
<b>Técnica</b>						
<b>Marca/Punção</b>						
<b>Comp:</b>	<b>Larg:</b>	<b>Alt:</b>	<b>Espes:</b>	<b>Peso</b> 2 000g	<b>Diâm:</b> 8,5cm	<b>Perím.</b> 25.5c
<b>Descrição</b>	Massa ou pesso esférico em ferro.					

**História da peça** Não existe qualquer referência a esta peça. Encontra-se em reserva no Coro Alto, desde 1984.

MTR.51

### Bibliografia

**Inventariado por Imagem** Francisco José Paixão

**data** 08-08-2001

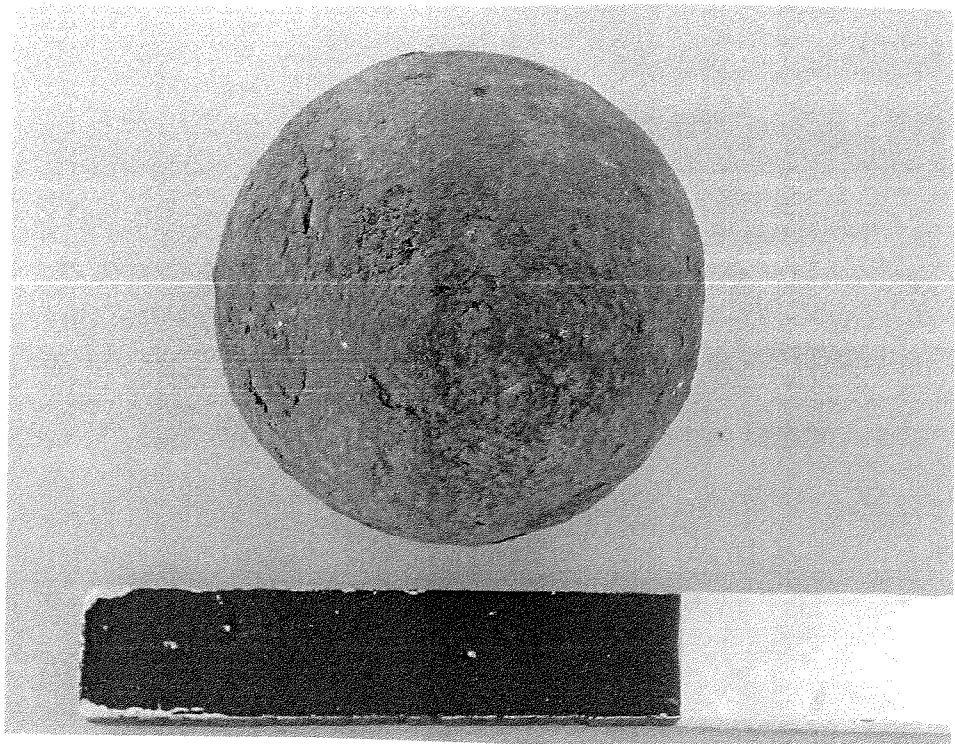

# MUSEU REGIONAL DE BEJA

## FICHA DE INVENTÁRIO GERAL

Nº de entrada 52 (45AV) Nº de inventário MTR.52  
Designação Peso - Oito arráteis (Quarto de Arroba)

Classificação Instrumentos Científicos/Metrologia

### Proveniencia

Distrito Concelho Freguesia

Localização no museu Reservas (C.A.)

### INCORPORAÇÃO

Data Modo Custo  
Doação

Anterior proprietário João Tavares Lança

Época Séc. XVIII-XIX

Escola/Estilo

Autoria

Origem

Estado de conservação Bom. Apresenta pequenos pontos de oxidação.

Matéria Ferro

Técnica

Marca/Punção Ver descrição Data

Comp: Larg: 11,9cm Alt: 20,8cm Espes: Peso 3 520g Diâm:

Descrição Massa ou peso em ferro, com a forma semelhante a um cadeado. A extremidade superior possui uma grande e grossa argola de suspensão, de forma semi-lunar. Nesta, inscrevem-se os seguintes algarismos: numa face 18 168, na outra face 452180 e 159, possui ainda vestígios de outros algarismos. Na extremidade inferior do peso os cantos apresentam-se cortados.

**História da peça**

Incorporado em Setembro de 1894. Encontra-se exposto, pela primeira vez, no antigo Museu Arqueológico na secção de pesos e medidas desde esse período. Em 1927 foi transferida para o Convento da Conceição. 1942 faz parte do estudo efectuado por Abel Viana. 1982 consta do pré-inventário do Museu. Em 1984 é transferida para o Côro Alto (reservas). 1992 Exposição Temporária "Colecção de Pesos e Medidas" no Claustro do Convento da Conceição. 1998 Exposição Temporária "A Colecção de Pesos e Medidas do Museu Regional de Beja" que decorreu no Côro Baixo do mesmo edifício.

MTR.52

**Bibliografia**

"O Bejense", nº 1759, 22.9.1894, XXXV Ano.  
VIANA, Abel; Secção Metrológica do Museu Regional de Beja, in Arquivo de Beja, Vol. 5, fasciculos III - IV (Julho - Dezembro), 1948, págs. 274 - 315.

**Inventariado por Imagem**

Francisco José Paixão

data

08-08-2001

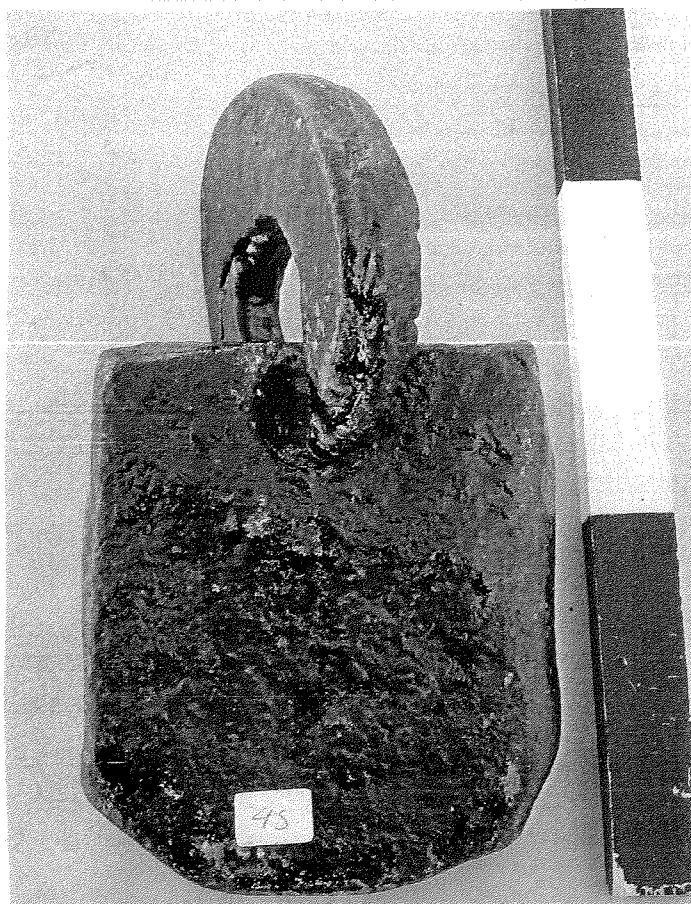

# MUSEU REGIONAL DE BEJA

## FICHA DE INVENTÁRIO GERAL

Nº de entrada

53 (46AV)

Nº de inventário

MTR.53

Designação

Peso - Oito arráteis (Quarto de Arroba)

Classificação

Instrumentos Científicos/Metrologia

Proveniência

Distrito

Concelho

Freguesia

Localização no museu Reservas (C.A.)

### INCORPORAÇÃO

Data

Modo

Custo

Doação

Anterior proprietário

Época

Escola/Estilo

Autoria

Origem

Estado de conservação Bom. Apresenta pequenos pontos de oxidação.

Matéria

Ferro

Técnica

Marca/Punção

Ver descrição

Data

Comp:

Larg: 15,3cm

Alt: 21cm

Espes:

Peso 3 645g

Diâm:

Descrição Massa ou peso em ferro, de forma um pouco irregular, em tronco de pirâmide, ligeiramente oitavada. Possui uma larga argola de suspensão semi-lunar. Nesta, enfiam dois anéis, um de secção circular, outro de secção quadrangular para correção do peso. No tronco piramidal possui três traços gravados na vertical ///.

**História da peça** Encontra-se exposta, pela primeira vez, no antigo Museu Arqueológico na secção de pesos e medidas em 1892. Em de 1927 foi transferida para o Convento da Conceição. 1942 faz parte do estudo efectuado por Abel Viana. 1982 consta do pré-inventário do Museu. Em 1984 é transferida para o Côro Alto (reservas). 1992 Exposição Temporária "Colecção de Pesos e Medidas" no Claustro do Convento da Conceição. 1998 Exposição Temporária "A Colecção de Pesos e Medidas do Museu Regional de Beja" que decorreu no Côro Baixo do mesmo edifício.

MTR.53

**Bibliografia** PALMA, José Umbelino, Catálogo da Sala Adolpho A. Dória, 1º Fascículo, Pesos e Medidas, Beja, 1894.  
VIANA, Abel; Secção Metrológica do Museu Regional de Beja, in Arquivo de Beja, Vol. 5, fascículos III - IV (Julho - Dezembro), 1948, págs. 274 - 315.

**Inventariado por** Francisco José Paixão

**data** 08-08-2001

**Imagem**



# MUSEU REGIONAL DE BEJA

## FICHA DE INVENTÁRIO GERAL

<b>Nº de entrada</b>	<b>Nº de inventário</b>		
54 (5AV)	MTR.54		
<b>Designação</b>	Peso - Oito arráteis (Quarto de Arroba)		
<b>Classificação</b>	Instrumentos Científicos/Metrologia		
<b>Proveniencia</b>			
<b>Distrito</b>	<b>Concelho</b>	<b>Freguesia</b>	
Localização no museu Reservas (C.A.)			
<b>INCORPORAÇÃO</b>			
<b>Data</b>	<b>Modo</b>	<b>Custo</b>	
	Doação		
<b>Anterior proprietário</b>			
<b>Época</b>	Séc. XVIII-XIX		
<b>Escola/Estilo</b>			
<b>Autoria</b>			
<b>Origem</b>			
<b>Estado de conservação</b>	Bom. Estabilidade de materiais.		
<b>Matéria</b>	Ferro		
<b>Técnica</b>			
<b>Marca/Punção</b>	<b>Data</b>		
<b>Comp:</b>	<b>Larg:</b>	<b>Alt:</b> 31,2cm <b>Espes:</b>	<b>Peso</b> 3 600g <b>Diâm:</b> 6cm <b>Perim.</b> 21,5c
<b>Descrição</b>	Massa ou peso em ferro de forma cilíndrica, grosseiramente fundido. Possui uma argola de suspensão na parte superior, na qual está enfiado um gancho de suspensão achatado de secção laminar.		

**História da peça**

Encontra-se exposta, pela primeira vez, no antigo Museu Arqueológico na secção de pesos e medidas em 1892. Em de 1927 foi transferida para o Convento da Conceição. 1942 faz parte do estudo efectuado por Abel Viana. 1982 consta do pré-inventário do Museu. Em 1984 é transferida para o Côro Alto (reservas). 1992 Exposição Temporária "Colecção de Pesos e Medidas" no Claustro do Convento da Conceição. 1998 Exposição Temporária "A Colecção de Pesos e Medidas do Museu Regional de Beja" que decorreu no Côro Baixo do mesmo edifício.

MTR.54

**Bibliografia**

PALMA, José Umbelino, Catálogo da Sala Adolpho A. Dória, 1º Fascículo, Pesos e Medidas, Beja, 1894.

VIANA, Abel; Secção Metrológica do Museu Regional de Beja, in Arquivo de Beja, Vol. 5, fascículos III - IV (Julho - Dezembro), 1948, págs. 274 - 315.

**Inventariado por Imagem**

Francisco José Paixão

data

08-08-2001

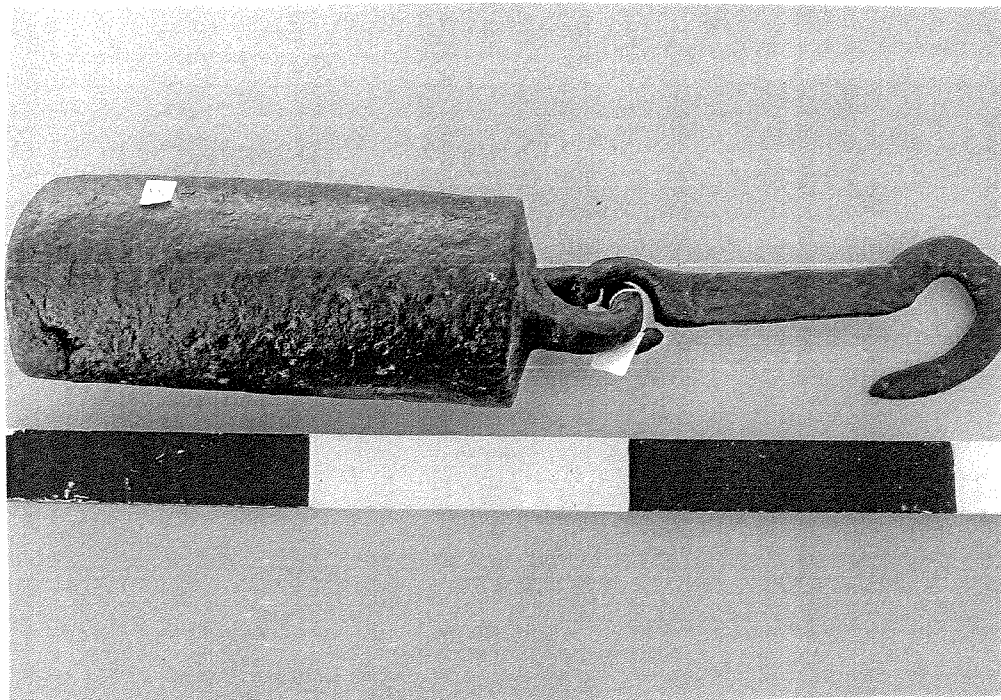



# MUSEU REGIONAL DE BEJA

## FICHA DE INVENTÁRIO GERAL

Nº de entrada

55 (4AV)

Nº de inventário

MTR.55

Designação

Peso - Quatro Arrâteis

Classificação

Instrumentos Científicos/Metrologia

Proveniência

Distrito

Concelho

Freguesia

Localização no museu

Reservas (C.A.)

### INCORPORAÇÃO

Data

Modo

Custo

Doação

Anterior proprietário

Época

Ano 1830 ( primeira aferição)

Escola/Estilo

Autoria

Origem

Estado de conservação

Bom.

Matéria

Ferro

Técnica

Marca/Punção

Ver descrição

Data

Comp:

Larg:

Alt: 10.4cm

Espes:

Peso 1 735g

Diâm: 7,3cm

Perim. 23cm

Descrição

Massa ou peso em ferro, de forma aproximadamente tronco-cônica, com moldura no rebordo superior. Apresenta asa de suspensão elipsoidal e tem na face superior, em relevo, a marca IV. Na base possui uma cavidade rectangular, preenchida com chumbo (para correção do peso) e o número 58 gravado, a punção. No corpo cônico possui gravado na vertical, e da base para o topo, o número 830.

**História da peça**

Encontra-se exposta, pela primeira vez, no antigo Museu Arqueológico na secção de pesos e medidas em 1892. Em de 1927 foi transferida para o Convento da Conceição. 1942 faz parte do estudo efectuado por Abel Viana. 1982 consta do pré-inventário do Museu. Em 1984 é transferida para o Côro Alto (reservas). 1992 Exposição Temporária "Colecção de Pesos e Medidas" no Claustro do Convento da Conceição. 1998 Exposição Temporária "A Colecção de Pesos e Medidas do Museu Regional de Beja" que decorreu no Côro Baixo do mesmo edifício.

MTR.55

**Bibliografia**

PALMA, José Umbelino, Catálogo da Sala Adolpho A. Dória, 1º Fascículo, Pesos e Medidas, Beja, 1894.

VIANA, Abel; Secção Metrológica do Museu Regional de Beja, in Arquivo de Beja, Vol. 5, fasciculos III - IV (Julho - Dezembro), 1948, págs. 274 - 315.

**Inventariado por Imagem**

Francisco José Paixão

data

09-08-2001

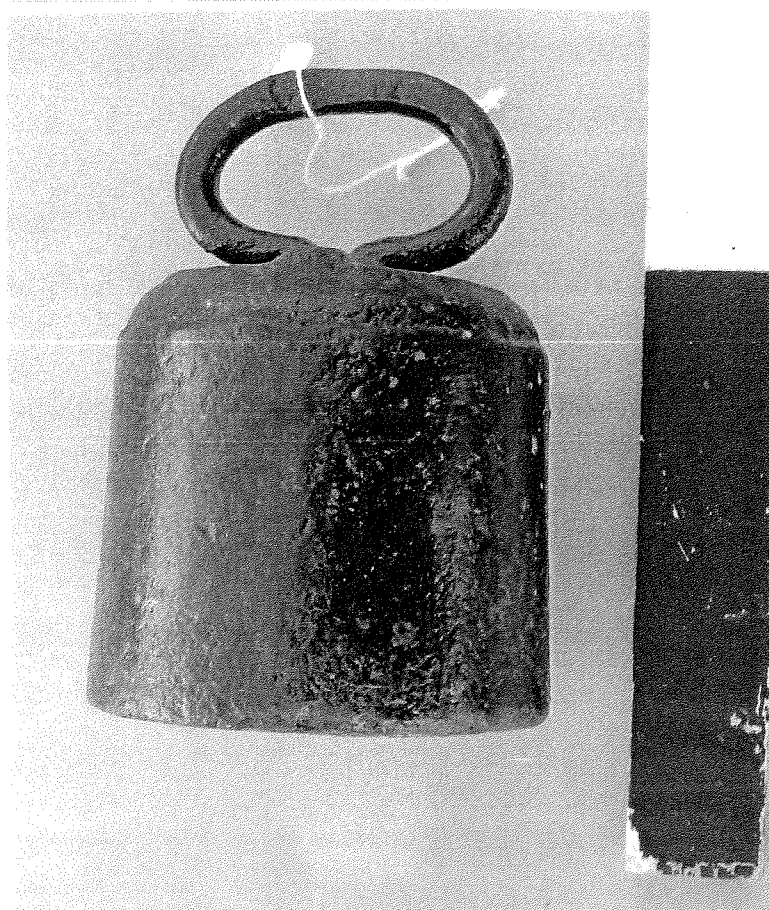

# MUSEU REGIONAL DE BEJA

## FICHA DE INVENTÁRIO GERAL

Nº de entrada  
56 (7AV)

Nº de inventário  
MTR.56

Designação Peso - Oito arráteis (Quarto de Arroba)

Classificação Instrumentos Científicos/Metrologia

Proveniência

Distrito

Concelho

Freguesia

Localização no museu Reservas (C.A.)

### INCORPORAÇÃO

Data

Modo

Custo

Doação

Anterior proprietário

Época Séc. XVIII-XIX

Escola/Estilo

Autoria

Origem

Estado de conservação Bom. Apresenta pequenos pontos de oxidação na base.

Matéria Ferro

Técnica

Marca/Punção Ver descrição

Data

Comp: Larg: Alt: 15,6cm Espes: Peso 3 625g Diâm: 8,3cm Perím. 26,5c

Descrição Massa ou peso em ferro, de forma ligeiramente tronco-cónica, com moldura no rebordo superior. Asa de suspensão elipsoidal e de secção circular. Tem gravado, na face superior, o número 8 em relevo, dentro de uma moldura rectangular, também em relevo.

**História da peça**

Encontra-se exposta, pela primeira vez, no antigo Museu Arqueológico na secção de pesos e medidas em 1892. Em de 1927 foi transferida para o Convento da Conceição. 1942 faz parte do estudo efectuado por Abel Viana. 1982 consta do pré-inventário do Museu. Em 1984 é transferida para o Côro Alto (reservas). 1992 Exposição Temporária "Colecção de Pesos e Medidas" no Claustro do Convento da Conceição. 1998 Exposição Temporária "A Colecção de Pesos e Medidas do Museu Regional de Beja" que decorreu no Côro Baixo do mesmo edifício.

MTR.56

**Bibliografia**

PALMA, José Umbelino, Catálogo da Sala Adolpho A. Dória, 1º Fascículo, Pesos e Medidas, Beja, 1894.

VIANA, Abel; Secção Metrológica do Museu Regional de Beja, in Arquivo de Beja, Vol. 5, fasciculos III - IV (Julho - Dezembro), 1948, págs. 274 - 315.

**Inventariado por Imagem**

Francisco José Paixão

data

09-08-2001



# MUSEU REGIONAL DE BEJA

## FICHA DE INVENTÁRIO GERAL

Nº de entrada

57 (8AV)

Nº de inventário

MTR.57

Designação

Peso - Dez arráteis

Classificação

Instrumentos Científicos/Metrologia

Proveniencia

Distrito

Concelho

Freguesia

Localização no museu

Reservas (C.A.)

### INCORPORAÇÃO

Data

Modo

Custo

Doação

Anterior proprietário

Época

Escola/Estilo

Autoria

Origem

Estado de conservação

Bom. Apresenta oxidação nas argolas.

Matéria

Ferro

Técnica

Marca/Punção

Data

Comp:

Larg:

Alt: 30cm

Espes:

Peso 4 650gr\*

Diâm: 9,3cm

Perím. 29,5c

Descrição

Massa ou peso em ferro, de forma ligeiramente tronco-cónica. Apresenta uma argola de secção circular no topo. O gancho de suspensão é espalmado com extremidade achatada, e o seu braço é formado por dois prismas quadrangulares de arestas facetadas.

**História da peça** Encontra-se exposta, pela primeira vez, no antigo Museu Arqueológico na secção de pesos e medidas em 1892. Em de 1927 foi transferida para o Convento da Conceição. 1942 faz parte do estudo efectuado por Abel Viana. 1982 consta do pré-inventário do Museu. Em 1984 é transferida para o Côro Alto (reservas). 1992 Exposição Temporária "Colecção de Pesos e Medidas" no Claustro do Convento da Conceição. 1998 Exposição Temporária "A Colecção de Pesos e Medidas do Museu Regional de Beja" que decorreu no Côro Baixo do mesmo edificio.

MTR.57

**Bibliografia** PALMA, José Umbelino, Catálogo da Sala Adolpho A. Dória, 1º Fascículo, Pesos e Medidas, Beja, 1894.  
VIANA, Abel; Secção Metrológica do Museu Regional de Beja, in Arquivo de Beja, Vol. 5, fasciculos III - IV (Julho - Dezembro), 1948, págs. 274 - 315.

**Inventariado por** Francisco José Paixão

**data** 09-08-2001

**Imagem**

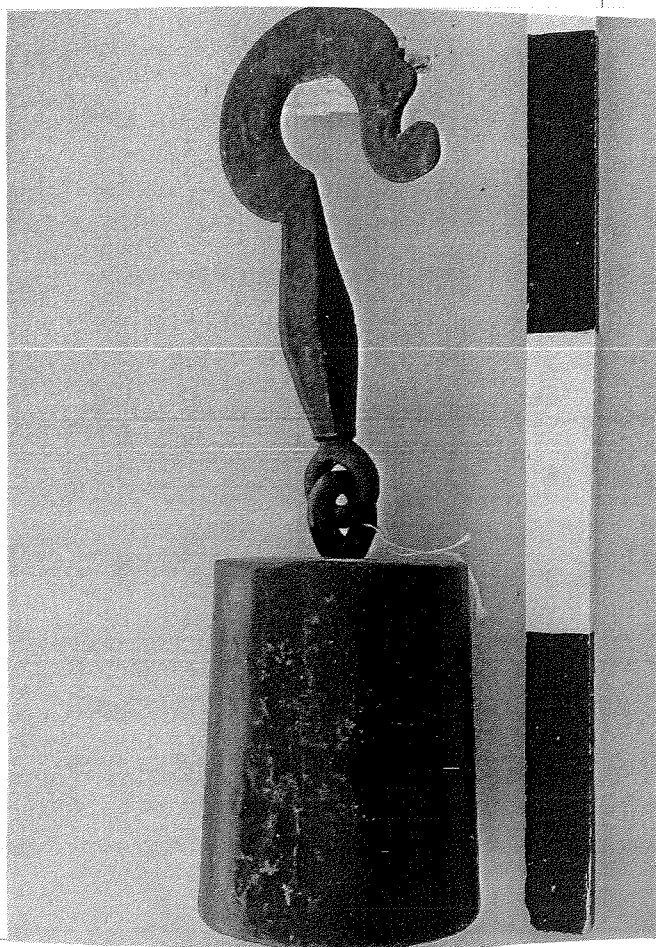

# MUSEU REGIONAL DE BEJA

## FICHA DE INVENTÁRIO GERAL

Nº de entrada  
58 (69AV)

Nº de inventário  
MTR.58

Designação Peso - Quatro arráteis

Classificação Instrumentos Científicos/Metrologia

Proveniencia

Distrito

Concelho

Freguesia

Localização no museu Reservas (C.A.)

### INCORPORAÇÃO

Data

Modo

Custo

Doação

Anterior proprietário

Época Ano de 1834 (primeira aferição)

Escola/Estilo

Autoria

Origem

Estado de conservação Bom.

Matéria Bronze

Técnica

Marca/Punção Ver descrição

Data

Comp: Larg: 6,6cm Alt: 15cm Espes: Peso 1 839g Diâm:

Descrição Massa ou peso prismático em bronze, com base hexagonal. Possui larga argola de suspensão. No seu interior existe um orifício para introdução do chumbo (correção do peso). Nas faces do prisma podemos observar as seguintes marcas: 843/43; 856; 1835; 1837; 841; 1834; 839/9; 844; 88/38; 836; 1833; 819. Na argola e perto dela possui as seguintes marcas: 862/863/53/45/44; 846/46. Os algarismos têm diversos tamanhos, alguns deles sobrepõem-se tornando-se difícil a sua leitura.

**História da peça**

Em 1942 faz parte do estudo efectuado por Abel Viana. 1982 consta do pré-inventário do Museu. Em 1984 é transferida para o Côro Alto (reservas). 1985 Exposição de Metrologia na Associação de Comerciantes do Distrito de Beja. 1992 Exposição Temporária "Colecção de Pesos e Medidas" no Clauro do Convento da Conceição. 1998 Exposição Temporária "A Colecção de Pesos e Medidas do Museu Regional de Beja" que decorreu no Côro Baixo do mesmo edificio.

MTR.58

**Bibliografia**

VIANA, Abel; Secção Metrológica do Museu Regional de Beja, in Arquivo de Beja, Vol. 5, fasciculos III - IV (Julho - Dezembro), 1948, págs. 274 - 315.

**Inventariado por Imagem**

Francisco José Paixão

data

09-08-2001





# MUSEU REGIONAL DE BEJA

## FICHA DE INVENTÁRIO GERAL

Nº de entrada Nº de inventário

59 (68AV) MTR.59

Designação Peso - Dois arrâteis

Classificação Instrumentos Científicos/Metrologia

Proveniencia

Distrito Concelho Freguesia

Localização no museu Reservas (C.A.)

### INCORPORAÇÃO

Data Modo Custo

Doação

Anterior proprietário

Época Ano de 1833 ( primeira aferição)

Escola/Estilo

Autoria

Origem

Estado de conservação Bom.

Matéria Bronze

Técnica

Marca/Punção Ver descrição

Data

Comp: Larg: 5,5cm Alt: 12cm Espes: Peso 914,2g Diâm:

**Descrição** Massa ou peso prismático em bronze, com base hexagonal. Possui larga argola de suspensão. No seu interior existge um orifício para introdução do chumbo (correção do peso. Nas faces do prisma podemos observar os números: 843(?); 1834/1833; 1898/844; 839; 1834; 836/840; 1835; 882/44. Todos estes números estão marcados na vertical. Na argola e perto dela estão marcados, na horizontal, os seguintes números: 862; 853; 53; 46/846/46, estes números são mais pequenos que os anteriores. A base apresenta um rombo, através do qual podemos observar o chumbo no interior do prisma.

**História da peça**

Em 1942 faz parte do estudo efectuado por Abel Viana. 1982 consta do pré-inventário do Museu. Em 1984 é transferida para o Côro Alto (reservas). 1985 Exposição de Metrologia na Associação de Comerciantes do Distrito de Beja. 1992 Exposição Temporária "Colecção de Pesos e Medidas" no Claustro do Convento da Conceição. 1998 Exposição Temporária "A Colecção de Pesos e Medidas do Museu Regional de Beja" que decorreu no Côro Baixo do mesmo edifício.

MTR.59

**Bibliografia**

VIANA, Abel; Secção Metrológica do Museu Regional de Beja, in Arquivo de Beja, Vol. 5, fasciculos III - IV (Julho - Dezembro), 1948, págs. 274 - 315.

**Inventariado por Imagem**

Francisco José Paixão

data

09-08-2001



# MUSEU REGIONAL DE BEJA

## FICHA DE INVENTÁRIO GERAL

<b>Nº de entrada</b>	<b>Nº de inventário</b>					
60 (67AV)	MTR.60					
<b>Designação</b>	Peso - Arrátel					
<b>Classificação</b>	Instrumentos Científicos/Metrologia					
<b>Proveniencia</b>						
<b>Distrito</b>	<b>Concelho</b>	<b>Freguesia</b>				
<b>Localização no museu</b>	Reservas (C.A.)					
<b>INCORPORAÇÃO</b>						
<b>Data</b>	<b>Modo</b>	<b>Custo</b>				
	Doação					
<b>Anterior proprietário</b>						
<b>Época</b>	Ano de 1838 (primeira aferição)					
<b>Escola/Estilo</b>						
<b>Autoria</b>						
<b>Origem</b>						
<b>Estado de conservação</b>	Bom.					
<b>Matéria</b>	Bronze					
<b>Técnica</b>						
<b>Marca/Punção</b>	Ver descrição	<b>Data</b>				
<b>Comp:</b>	<b>Larg:</b> 4,2cm	<b>Alt:</b> 9,3cm	<b>Espes:</b>	<b>Peso</b> 457,5g	<b>Diám:</b>	
<b>Descrição</b>	Massa ou peso prismático em bronze, com base hexagonal. Possui, em relação ao corpo prismático, uma larga argola. No seu interior existe um orifício para introdução do chumbo (correção do peso). Nas faces do prisma podemos observar os seguintes números: 844; 836-853(?);43; 838; 44... Todos estes números estão marcados na vertical. Alguns deles sobrepõem-se, tornando difícil a sua leitura. Na argola e perto dela, podemos observar os números 45-846-46; 852-853-53, marcados na horizontal. Na base, apresenta um pequeno orifício, através do qual podemos observar o chumbo, no interior do peso.					

**História da peça** Em 1942 faz parte do estudo efectuado por Abel Viana. 1982 consta do pré-inventário do Museu. Em 1984 é transferida para o Côro Alto (reservas). 1985 Exposição de Metrologia na Associação de Comerciantes do Distrito de Beja. 1992 Exposição Temporária "Colecção de Pesos e Medidas" no Clauro do Convento da Conceição. 1998 Exposição Temporária "A Colecção de Pesos e Medidas do Museu Regional de Beja" que decorreu no Côro Baixo do mesmo edificio.

MTR.60

**Bibliografia** VIANA, Abel; Secção Metrológica do Museu Regional de Beja, in Arquivo de Beja, Vol. 5, fasciculos III - IV (Julho - Dezembro), 1948, págs. 274 - 315.

**Inventariado por** Francisco José Paixão

**data** 09-08-2001

**Imagem**



# MUSEU REGIONAL DE BEJA

## FICHA DE INVENTÁRIO GERAL

Nº de entrada 61 (62AV) Nº de inventário MTR.61  
Designação Peso - Arrátel e Meio (duas libras)?

Classificação Instrumentos Científicos/Metrologia

Proveniencia

Distrito Concelho Freguesia

Localização no museu Reservas (C.A.)

### INCORPORAÇÃO

Data Modo Custo  
Doação

Anterior proprietário

Época Ano de 1819 (primeira aferição)

Escola/Estilo

Autoria

Origem

Estado de conservação Bom.

Matéria Bronze

Técnica

Marca/Punção Ver descrição Data

Comp: Larg: 4,3cm Alt: 9,3cm Espes: Peso 521,6 g Diâm:

Descrição Massa ou peso prismático de bronze, com base rectangular com ângulos e arestas chanfradas. Possui, em relação ao corpo prismático, uma larga argola de suspensão. No seu interior, existe um orifício para introdução do chumbo (correção do peso) Podemos observar nas diversas faces os seguintes números: 1819; 830; 831; em algarismos mais pequenos e regulares (mais recentes?) os números 5 5 0 0. Apresenta um orifício circular numas das faces, e a base tem um rombo disforme, através do qual podemos observar o chumbo, no interior do corpo prismático. Apresenta uma falha no topo da argola.

**História da peça** Em 1942 faz parte do estudo efectuado por Abel Viana. 1982 consta do pré-inventário do Museu. Em 1984 é transferida para o Côro Alto (reservas). 1985 Exposição de Metrologia na Associação de Comerciantes do Distrito de Beja. 1992 Exposição Temporária "Colecção de Pesos e Medidas" no Claustro do Convento da Conceição. 1998 Exposição Temporária "A Colecção de Pesos e Medidas do Museu Regional de Beja" que decorreu no Côro Baixo do mesmo edifício.

MTR.61

**Bibliografia** VIANA, Abel; Secção Metrológica do Museu Regional de Beja, in Arquivo de Beja, Vol. 5, fascículos III - IV (Julho - Dezembro), 1948, págs. 274 - 315.

**Inventariado por Imagem** Francisco José Paixão 

<b>data</b>	09-08-2001
-------------	------------



# MUSEU REGIONAL DE BEJA

## FICHA DE INVENTÁRIO GERAL

Nº de entrada  
62 (60AV)

Nº de inventário  
MTR.62

Designação  
Peso - Onça

Classificação  
Instrumentos Científicos/Metrologia

Proveniencia

Distrito

Concelho

Freguesia

Localização no museu  
Reservas (C.A.)

### INCORPORAÇÃO

Data

Modo

Custo

Doação

Anterior proprietário

Época  
Ano de 1844 (primeira aferição)

Escola/Estilo

Autoria

Origem

Estado de conservação  
Bom.

Matéria  
Bronze

Técnica

Marca/Punção  
Ver descrição

Data

Comp: Larg: 2cm Alt: 4,2cm Espes: Peso 30,5g Diâm:

Descrição  
Massa ou peso prismático em bronze, de base aproximadamente rectangular (1,5cm x 1,4cm). Possui, em relação ao corpo prismático, uma larga argola. Nas faces apresenta os números 848-851; 858; 844... Alguns números são imperceptíveis. A base tem gravado o número 51.

**História da peça** Em 1942 faz parte do estudo efectuado por Abel Viana. 1982 consta do pré-inventário do Museu. Em 1984 é transferida para o Côro Alto (reservas). 1985 Exposição de Metrologia na Associação de Comerciantes do Distrito de Beja. 1992 Exposição Temporária "Colecção de Pesos e Medidas" no Clauro do Convento da Conceição. 1998 Exposição Temporária "A Colecção de Pesos e Medidas do Museu Regional de Beja" que decorreu no Côro Baixo do mesmo edificio.

MTR.62

**Bibliografia** VIANA, Abel; Secção Metrológica do Museu Regional de Beja, in Arquivo de Beja, Vol. 5, fasciculos III - IV (Julho - Dezembro), 1948, págs. 274 - 315.

**Inventariado por Imagem** Francisco José Paixão

**data** 09-08-2001





# MUSEU REGIONAL DE BEJA

## FICHA DE INVENTÁRIO GERAL

Nº de entrada

63 (59AV)

Nº de inventário

MTR.63

Designação

Peso - Meia onça

Classificação

Instrumentos Científicos/Metrologia

Proveniencia

Distrito

Concelho

Freguesia

Localização no museu Reservas (C.A.)

### INCORPORAÇÃO

Data

Modo

Custo

Doação

Anterior proprietário

Época

Séc. XIX

Escola/Estilo

Autoria

Origem

Estado de conservação Bom.

Matéria

Bronze

Técnica

Marca/Punção

Data

Comp:

Larg: 1,2cm

Alt: 3,1cm

Espes:

Peso 14,2g

Diâm:

Descrição Massa ou peso prismático em bronze, de base quadrangular (1cm x 1cm). Possui, em relação ao corpo prismático, uma larga argola de secção circular. Não tem qualquer número gravado.

**História da peça**

Em 1942 faz parte do estudo efectuado por Abel Viana. 1982 consta do pré-inventário do Museu. Em 1984 é transferida para o Côro Alto (reservas). 1985 Exposição de Metrologia na Associação de Comerciantes do Distrito de Beja. 1992 Exposição Temporária "Colecção de Pesos e Medidas" no Claustro do Convento da Conceição. 1998 Exposição Temporária "A Colecção de Pesos e Medidas do Museu Regional de Beja" que decorreu no Côro Baixo do mesmo edifício.

MTR.63

**Bibliografia**

VIANA, Abel; Secção Metrológica do Museu Regional de Beja, in Arquivo de Beja, Vol. 5, fascículos III - IV (Julho - Dezembro), 1948, págs. 274 - 315.

**Inventariado por Imagem**

Francisco José Paixão

data

09-08-2001

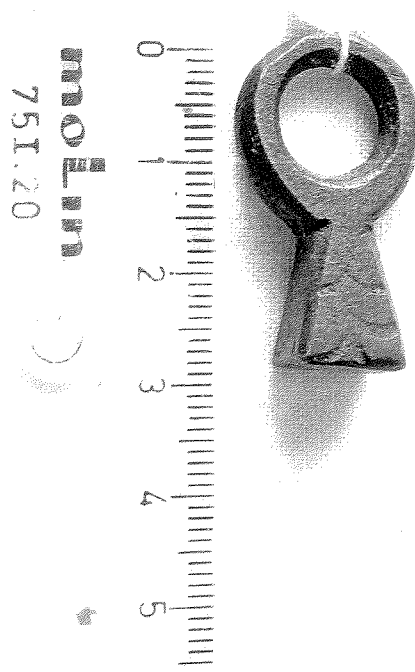

# MUSEU REGIONAL DE BEJA

## FICHA DE INVENTÁRIO GERAL

Nº de entrada Nº de inventário

64 (61AV?) MTR.64

Designação Peso - Duas onças

Classificação Instrumentos Científicos/Metrologia

Proveniencia

Distrito

Concelho

Freguesia

Localização no museu Reservas (C.A.)

### INCORPORAÇÃO

Data

Modo

Custo

Doação

Anterior proprietário

Época Ano de 1820 (primeira aferição)

Escola/Estilo

Autoria

Origem

Estado de conservação Bom.

Matéria Bronze

Técnica

Marca/Punção Ver descrição

Data

Comp: Larg: 2,3cm Alt: 5,6cm Espes: Peso 57,3g Diâm:

Descrição Massa ou peso primático em bronze de base aproximadamente rectangular (1cm x 1,2cm). Possui, em relação ao corpo prismático, uma larga argola. Nas faces laterais possui o número 820 e uma sobreposição de vários outros. Numa das faces apresenta dois números 8 e uma sobreposição de números a meio (anos de aferição)

**História da peça** Em 1942 faz parte do estudo efectuado por Abel Viana. 1982 consta do pré-inventário do Museu. Em 1984 é transferida para o Côro Alto (reservas). 1985 Exposição de Metrologia na Associação de Comerciantes do Distrito de Beja. 1992 Exposição Temporária "Colecção de Pesos e Medidas" no Claustro do Convento da Conceição. 1998 Exposição Temporária "A Colecção de Pesos e Medidas do Museu Regional de Beja" que decorreu no Côro Baixo do mesmo edifício.

MTR.64

**Bibliografia** VIANA, Abel; Secção Metrológica do Museu Regional de Beja, in Arquivo de Beja, Vol. 5, fasciculos III - IV (Julho - Dezembro), 1948, págs. 274 - 315.

**Inventariado por Imagem** Francisco José Paixão

**data** 09-08-2001



# MUSEU REGIONAL DE BEJA

## FICHA DE INVENTÁRIO GERAL

Nº de entrada  
65 (65AV)

Nº de inventário  
MTR.65

Designação  
Peso - Quatro onças

Classificação  
Instrumentos Científicos/Metrologia

Proveniencia

Distrito

Concelho

Freguesia

Localização no museu  
Reservas (C.A.)

### INCORPORAÇÃO

Data

Modo

Custo

Doação

Anterior proprietário

Época  
Ano de 1844 ( primeira aferição)

Escola/Estilo

Autoria

Origem

Estado de conservação  
Bom.

Matéria  
Bronze

Técnica

Marca/Punção  
Ver descrição

Data

Comp: Larg: 2,7cm Alt: 6,3cm Espes: Peso 111,7g Diâm:

Descrição  
Massa ou peso prismático em bronze, de base quadrada (2,2cm). Possui em relação ao corpo prismático, uma larga argola de suspensão. Nas faces do prisma podemos observar os seguintes números: 844; 84; 448; na base: 8 e 33(?), estes dois algarismos encontram-se bastante imperceptíveis. Na argola ou perto dela, estão inscritos, em números mais pequenos: 846-45; 46-859(?) - anos de aferição.

**História da peça**

Em 1942 faz parte do estudo efectuado por Abel Viana. 1982 consta do pré-inventário do Museu. Em 1984 é transferida para o Côro Alto (reservas). 1985 Exposição de Metrologia na Associação de Comerciantes do Distrito de Beja. 1992 Exposição Temporária "Colecção de Pesos e Medidas" no Clauro do Convento da Conceição. 1998 Exposição Temporária "A Colecção de Pesos e Medidas do Museu Regional de Beja" que decorreu no Côro Baixo do mesmo edificio.

MTR.65

**Bibliografia**

VIANA, Abel; Secção Metrológica do Museu Regional de Beja, in Arquivo de Beja, Vol. 5, fasciculos III - IV (Julho - Dezembro), 1948, págs. 274 - 315.

**Inventariado por Imagem**

Francisco José Paixão

data

09-08-2001



# MUSEU REGIONAL DE BEJA

## FICHA DE INVENTÁRIO GERAL

Nº de entrada

66 (64AV)

Nº de inventário

MTR.66

Designação

Peso - Meia onça

Classificação

Instrumentos Científicos/Metrologia

Proveniencia

Distrito

Concelho

Freguesia

Localização no museu Reservas (C.A.)

### INCORPORAÇÃO

Data

Modo

Custo

Doação

Anterior proprietário

Época

Séc. XIX

Escola/Estilo

Autoria

Origem

Estado de conservação Bom.

Matéria

Bronze

Técnica

Marca/Punção

Data

Comp:

Larg: 1,2cm

Alt: 3,3cm

Espes:

Peso 13,1g

Diâm:

Descrição Massa ou peso prismático em bronze, de base aproximadamente rectangular (1cm x 1,2cm).

**História da peça** Em 1942 faz parte do estudo efectuado por Abel Viana. 1982 consta do pré-inventário do Museu. Em 1984 é transferida para o Côro Alto (reservas). 1985 Exposição de Metrologia na Associação de Comerciantes do Distrito de Beja. 1992 Exposição Temporária "Colecção de Pesos e Medidas" no Clauro do Convento da Conceição. 1998 Exposição Temporária "A Colecção de Pesos e Medidas do Museu Regional de Beja" que decorreu no Côro Baixo do mesmo edifício.

MTR.66

**Bibliografia** VIANA, Abel; Secção Metrológica do Museu Regional de Beja, in Arquivo de Beja, Vol. 5, fasciculos III - IV (Julho - Dezembro), 1948, págs. 274 - 315.

**Inventariado por Imagem** Francisco José Paixão

**data** 09-08-2001





# MUSEU REGIONAL DE BEJA

## FICHA DE INVENTÁRIO GERAL

Nº de entrada Nº de inventário

67 (63AV) MTR.67

Designação Peso - Quatro onças

Classificação Instrumentos Cientificos/Metrologia

Proveniencia

Distrito Concelho Freguesia

Localização no museu Reservas (C.A.)

### INCORPORAÇÃO

Data Modo Custo

Doação

Anterior proprietário

Época Ano de 1833 ( primeira aferição)

Escola/Estilo

Autoria

Origem

Estado de conservação Bom.

Matéria Bronze

Técnica

Marca/Punção Ver descrição Data

Comp: Larg: 2,5cm Alt: 6,5cm Espes: Peso 110,4g Diâm:

Descrição Massa ou peso prismático em bronze, de base aproximadamente rectangular (1,9cm x 2,2cm). Possui argola de suspensão. Nas faces podemos observar alguns números sobrepostos, tornando-se difícil a sua leitura, contudo os números 8 são bem visíveis. Numa das faces apresenta o número 833 escrito na vertical. Noutra face é visível o número 844, muito perto da base (anos de aferição).

**História da peça**

Em 1942 faz parte do estudo efectuado por Abel Viana. 1982 consta do pré-inventário do Museu. Em 1984 é transferida para o Côro Alto (reservas). 1985 Exposição de Metrologia na Associação de Comerciantes do Distrito de Beja. 1992 Exposição Temporária "Colecção de Pesos e Medidas" no Clauro do Convento da Conceição. 1998 Exposição Temporária "A Colecção de Pesos e Medidas do Museu Regional de Beja" que decorreu no Côro Baixo do mesmo edifício.

MTR.67

**Bibliografia**

VIANA, Abel; Secção Metrológica do Museu Regional de Beja, in Arquivo de Beja, Vol. 5, fasciculos III - IV (Julho - Dezembro), 1948, págs. 274 - 315.

**Inventariado por Imagem**

Francisco José Paixão

data

09-08-2001



# MUSEU REGIONAL DE BEJA

## FICHA DE INVENTÁRIO GERAL

Nº de entrada 68 (66AV) Nº de inventário MTR.68

Designação Peso - Meio arrátel (oito onças)

Classificação Instrumentos Científicos/Metrologia

Proveniencia

Distrito Concelho Freguesia

Localização no museu Reservas (C.A.)

### INCORPORAÇÃO

Data Modo Custo  
Doação

Anterior proprietário

Época Ano 1833 (Primeira aferição)

Escola/Estilo

Autoria

Origem

Estado de conservação Bom.

Matéria Bronze

Técnica

Marca/Punção Ver descrição Data

Comp: Larg: 3cm Alt: 8,3cm Espes: Peso 225,1g Diâm:

Descrição Massa ou peso prismático em bronze, de base quadrada. Possui argola de suspensão. Nas faces apresenta os números 833-842. Outros estão sobreposto tornando-se difícil a sua leitura. Na argola e perto dela podemos observar os números: 846-46-45; 852-853-53. No interior da argola existe um orifício para introdução do chumbo (correção do peso). Uma das faces apresenta dois rombos, através dos quais podemos ver o chumbo. A base também possui um orifício aproximadamente circular e as marcas 844-44 (anos de aferição).

**História da peça** Em 1942 faz parte do estudo efectuado por Abel Viana. 1982 consta do pré-inventário do Museu. Em 1984 é transferida para o Côro Alto (reservas). 1985 Exposição de Metrologia na Associação de Comerciantes do Distrito de Beja. 1992 Exposição Temporária "Colecção de Pesos e Medidas" no Clauro do Convento da Conceição. 1998 Exposição Temporária "A Colecção de Pesos e Medidas do Museu Regional de Beja" que decorreu no Côro Baixo do mesmo edificio.

MTR.68

**Bibliografia** VIANA, Abel; Secção Metrológica do Museu Regional de Beja, in Arquivo de Beja, Vol. 5, fasciculos III - IV (Julho - Dezembro), 1948, págs. 274 - 315.

**Inventariado por Imagem** Francisco José Paixão

**data** 09-08-2001



# MUSEU REGIONAL DE BEJA

## FICHA DE INVENTÁRIO GERAL

Nº de entrada  
69 (3AV)

Nº de inventário  
MTR.69

Designação  
Peso - Arrátel

Classificação  
Instrumentos Científicos/Metrologia

Proveniencia

Distrito

Concelho

Freguesia

Localização no museu  
Reservas (C.A.)

### INCORPORAÇÃO

Data

Modo

Custo

Doação

Anterior proprietário

Época  
Séc. XIX

Escola/Estilo

Autoria

Origem

Estado de conservação  
Bom. Apresenta pequenas falhas e manchas no corpo do peso. Falta-lhe argola de suspensão.

Matéria  
Ferro

Técnica

Marca/Punção  
Ver descrição

Data

Comp: Larg: Alt: 4,7cm Espes: Peso 456g Diâm: 4,4cm

Descrição  
Massa ou peso em ferro, de forma ligeiramente tronco-cónica. Apresenta moldura ( com desgaste) no rebordo superior. Possui o algarismo 1 gravado, em relevo, na face superior. Ao centro, da face inferior, tem uma cavidade circular preenchida com chumbo para correção do próprio peso.

**História da peça** Encontra-se exposta, pela primeira vez, no antigo Museu Arqueológico na secção de pesos e medidas em 1892. Em de 1927 foi transferida para o Convento da Conceição. 1942 faz parte do estudo efectuado por Abel Viana. 1982 consta do pré-inventário do Museu. Em 1984 é transferida para o Côro Alto (reservas). 1992 Exposição Temporária "Colecção de Pesos e Medidas" no Claustro do Convento da Conceição. 1998 Exposição Temporária "A Colecção de Pesos e Medidas do Museu Regional de Beja" que decorreu no Côro Baixo do mesmo edifício.

MTR.69

**Bibliografia** PALMA, José Umbelino, Catálogo da Sala Adolpho A. Dória, 1º Fascículo, Pesos e Medidas, Beja, 1894.  
VIANA, Abel; Secção Metrológica do Museu Regional de Beja, in Arquivo de Beja, Vol. 5, fasciculos III - IV (Julho - Dezembro), 1948, págs. 274 - 315.

**Inventariado por Imagem** Francisco José Paixão

**data**

09-08-2001

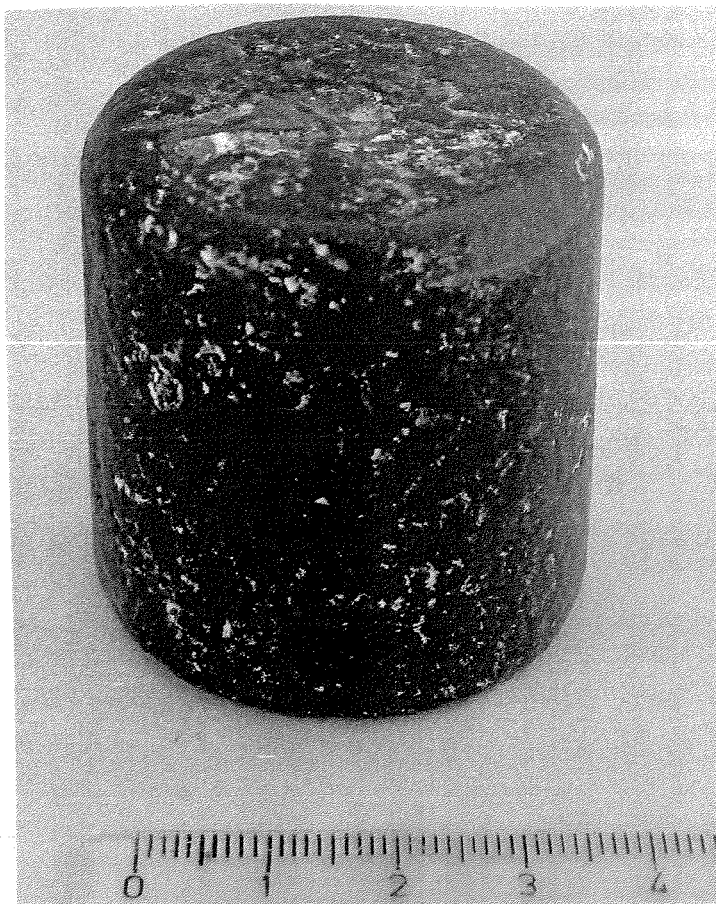

# MUSEU REGIONAL DE BEJA

## FICHA DE INVENTÁRIO GERAL

Nº de entrada

70 (2AV)

Nº de inventário

MTR.70

Designação

Peso - Meio arrátel

Classificação

Instrumentos Científicos/Metrologia

Proveniência

Distrito

Concelho

Freguesia

Localização no museu Reservas (C.A.)

### INCORPORAÇÃO

Data

Modo

Custo

Doação

Anterior proprietário

Época

Sécs. XVIII-XIX

Escola/Estilo

Autoria

Origem

Estado de conservação

Bom. Apresenta alguma oxidação, desgaste e pequenas falhas.

Matéria

Ferro.

Técnica

Marca/Punção

Data

Comp:

Larg:

Alt: 6,2cm

Espes:

Peso 246,1g

Diâm: 3,8cm

Descrição

Massa ou peso em ferro de forma ligeiramente tronco-cônica. É arredondado no topo superior, local onde existe uma pequena argola de secção circular onde se fixa uma outra muito maior, para suspensão do peso. Na base possui uma cavidade completamente preenchida com chumbo.

**História da peça**

Encontra-se exposta, pela primeira vez, no antigo Museu Arqueológico na secção de pesos e medidas em 1892. Em de 1927 foi transferida para o Convento da Conceição. 1942 faz parte do estudo efectuado por Abel Viana. 1982 consta do pré-inventário do Museu. Em 1984 é transferida para o Côro Alto (reservas). 1992 Exposição Temporária "Colecção de Pesos e Medidas" no Claustro do Convento da Conceição. 1998 Exposição Temporária "A Colecção de Pesos e Medidas do Museu Regional de Beja" que decorreu no Côro Baixo do mesmo edificio.

MTR.70

**Bibliografia**

PALMA, José Umbelino, Catálogo da Sala Adolpho A. Dória, 1º Fascículo, Pesos e Medidas, Beja, 1894.

VIANA, Abel; Secção Metrológica do Museu Regional de Beja, in Arquivo de Beja, Vol. 5, fasciculos III - IV (Julho - Dezembro), 1948, págs. 274 - 315.

**Inventariado por Imagem**

Francisco José Paixão

data

09-08-2001





# MUSEU REGIONAL DE BEJA

## FICHA DE INVENTÁRIO GERAL

Nº de entrada

71 (1AV)

Nº de inventário

MTR.71

Designação

Peso - Meio arrátel

Classificação

Instrumentos Científicos/Metrologia

Proveniencia

Distrito

Concelho

Freguesia

Localização no museu

Reservas (C.A.)

### INCORPORAÇÃO

Data

Modo

Custo

Doação

Anterior proprietário

Época

Séc. XVIII-XIX

Escola/Estilo

Autoria

Origem

Estado de conservação

Bom. Apresenta algum desgaste e pequenas manchas.

Matéria

Ferro.

Técnica

Marca/Punção

Data

Comp:

Larg:

Alt: 4,3cm

Espes:

Peso 217,9g

Diâm: 3,7cm

Descrição

Massa ou peso em ferro, de forma tronco-cônica. Apresenta uma moldura (com desgaste) no rebordo superior. Na base tem uma cavidade circular para correção do peso e, no topo, um pequeno fragmento que fazia parte da argola de suspensão.

**História da peça**

Encontra-se exposta, pela primeira vez, no antigo Museu Arqueológico na secção de pesos e medidas em 1892. Em de 1927 foi transferida para o Convento da Conceição. 1942 faz parte do estudo efectuado por Abel Viana. 1982 consta do pré-inventário do Museu. Em 1984 é transferida para o Côro Alto (reservas). 1992 Exposição Temporária "Colecção de Pesos e Medidas" no Claustro do Convento da Conceição. 1998 Exposição Temporária "A Colecção de Pesos e Medidas do Museu Regional de Beja" que decorreu no Côro Baixo do mesmo edificio.

MTR.71

**Bibliografia**

PALMA, José Umbelino, Catálogo da Sala Adolpho A. Dória, 1º Fascículo, Pesos e Medidas, Beja, 1894.

VIANA, Abel; Secção Metroológica do Museu Regional de Beja, in Arquivo de Beja, Vol. 5, fasciculos III - IV (Julho - Dezembro), 1948, págs. 274 - 315.

**Inventariado por Imagem**

Francisco José Paixão

data

10-08-2001



# MUSEU REGIONAL DE BEJA

## FICHA DE INVENTÁRIO GERAL

Nº de entrada	Nº de inventário	
72 (34AV)	MTR.72	
Designação	Peso - Meio arrátel (oito onças)	
Classificação	Instrumentos Científicos/Metrologia	
Proveniencia		
Distrito	Concelho	Freguesia
Localização no museu Reservas (C.A.)		
INCORPORAÇÃO		
Data	Modo	Custo
	Doação	
Anterior proprietário		
Época	Ano de 1844 (primeira aferição)	
Escola/Estilo		
Autoria		
Origem		
Estado de conservação	Bom. Apresenta pequenos pontos de oxidação.	
Matéria	Ferro	
Técnica		
Marca/Punção	Ver descrição	Data
Comp:	Larg: 3,1cm	Alt: 9,4cm
	Espes: 1,8cm	Peso 227g
	Diâm:	
Descrição	Massa ou peso em ferro em forma de lingote . Esta peça curva na parte superior, formando um gancho fechado, onde enfiam quatro argolas de diferentes tamanhos. Numa das faces tem gravado o número 844. Na outra face tem várias marcações sobrepostas, apenas se consegue distinguir o número 8.	

**História da peça**

Encontra-se exposta, pela primeira vez, no antigo Museu Arqueológico na secção de pesos e medidas em 1892. Em de 1927 foi transferida para o Convento da Conceição. 1942 faz parte do estudo efectuado por Abel Viana. 1982 consta do pré-inventário do Museu. Em 1984 é transferida para o Côro Alto (reservas). 1992 Exposição Temporária "Colecção de Pesos e Medidas" no Claustro do Convento da Conceição. 1998 Exposição Temporária "A Colecção de Pesos e Medidas do Museu Regional de Beja" que decorreu no Côro Baixo do mesmo edifício.

MTR.72

**Bibliografia**

PALMA, José Umbelino, Catálogo da Sala Adolpho A. Dória, 1º Fascículo, Pesos e Medidas, Beja, 1894.  
VIANA, Abel; Secção Metrológica do Museu Regional de Beja, in Arquivo de Beja, Vol. 5, fascículos III - IV (Julho - Dezembro), 1948, págs. 274 - 315.

**Inventariado por Imagem**

Francisco José Paixão

data

10-08-2001



# MUSEU REGIONAL DE BEJA

## FICHA DE INVENTÁRIO GERAL

Nº de entrada Nº de inventário

73 (38AV?)

MTR.73

Designação Peso - Arrátel

Classificação Instrumentos Científicos/Metrologia

Proveniencia

Distrito

Concelho

Freguesia

Localização no museu Reservas (C.A.)

### INCORPORAÇÃO

Data

Modo

Custo

Doação

Anterior proprietário

Época Séc.XVIII-XIX

Escola/Estilo

Autoria

Origem

Estado de conservação Bom.

Matéria Ferro

Técnica

Marca/Punção

Data

Comp: Larg: 3,9cm Alt: 16cm Espes: 1,9cm Peso 436,6g Diâm:

Descrição Massa ou peso de ferro em forma de lingote, curva no topo superior (mais estreito), formando o gancho de suspensão. Possui gravado, numa das faces, três traços que se cruzam.

**História da peça**

Encontra-se exposta, pela primeira vez, no antigo Museu Arqueológico na secção de pesos e medidas em 1892. Em de 1927 foi transferida para o Convento da Conceição. 1942 faz parte do estudo efectuado por Abel Viana. 1982 consta do pré-inventário do Museu. Em 1984 é transferida para o Côro Alto (reservas). 1992 Exposição Temporária "Colecção de Pesos e Medidas" no Claustro do Convento da Conceição. 1998 Exposição Temporária "A Colecção de Pesos e Medidas do Museu Regional de Beja" que decorreu no Côro Baixo do mesmo edifício.

MTR.73

**Bibliografia**

PALMA, José Umbelino, Catálogo da Sala Adolpho A. Dória, 1º Fascículo, Pesos e Medidas, Beja, 1894.

VIANA, Abel; Secção Metrológica do Museu Regional de Beja, in Arquivo de Beja, Vol. 5, fasciculos III - IV (Julho - Dezembro), 1948, págs. 274 - 315.

**Inventariado por Imagem**

Francisco José Paixão

data

10-08-2001

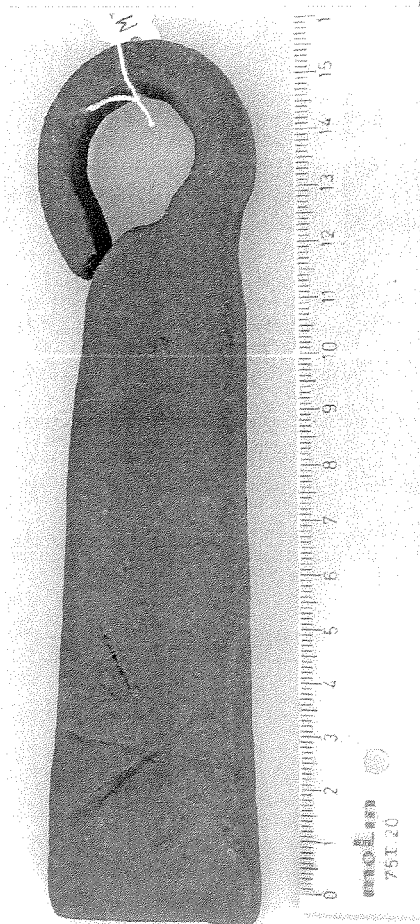

# MUSEU REGIONAL DE BEJA

## FICHA DE INVENTÁRIO GERAL

Nº de entrada Nº de inventário

74 (37AV?)

MTR.74

Designação Peso - Meio arrátel (oito onças)

Classificação Instrumentos Científicos/Metrologia

Proveniencia

Distrito

Concelho

Freguesia

Localização no museu Reservas (C.A.)

### INCORPORAÇÃO

Data

Modo

Custo

Doação

Anterior proprietário

Época Ano de 1625 (primeira aferição?)

Escola/Estilo

Autoria

Origem

Estado de conservação Bom.

Matéria Ferro

Técnica

Marca/Punção Ver descrição

Data

Comp: Larg: 3,4cm Alt: 9,1cm Espes: 1,3cm Peso 221,2g Diâm:

Descrição Massa ou peso de ferro em forma de lingote. Curva no topo superior, mais estreito, formando o gancho de suspensão. Possui gravado, numa das faces, o número 1625 (data de aferição?)e, na outra, dois algarismos 8(?) e 3.

**História da peça** Encontra-se exposta, pela primeira vez, no antigo Museu Arqueológico na secção de pesos e medidas em 1892. Em de 1927 foi transferida para o Convento da Conceição. 1942 faz parte do estudo efectuado por Abel Viana. 1982 consta do pré-inventário do Museu. Em 1984 é transferida para o Côro Alto (reservas). 1992 Exposição Temporária "Colecção de Pesos e Medidas" no Claustro do Convento da Conceição. 1998 Exposição Temporária "A Colecção de Pesos e Medidas do Museu Regional de Beja" que decorreu no Côro Baixo do mesmo edificio.

MTR.74

**Bibliografia**

PALMA, José Umbelino, Catálogo da Sala Adolpho A. Dória, 1º Fascículo, Pesos e Medidas, Beja, 1894.

VIANA, Abel; Secção Metrológica do Museu Regional de Beja, in Arquivo de Beja, Vol. 5, fasciculos III - IV (Julho - Dezembro), 1948, págs. 274 - 315.

**Inventariado por** Francisco José Paixão

**data**

10-08-2001

**Imagem**

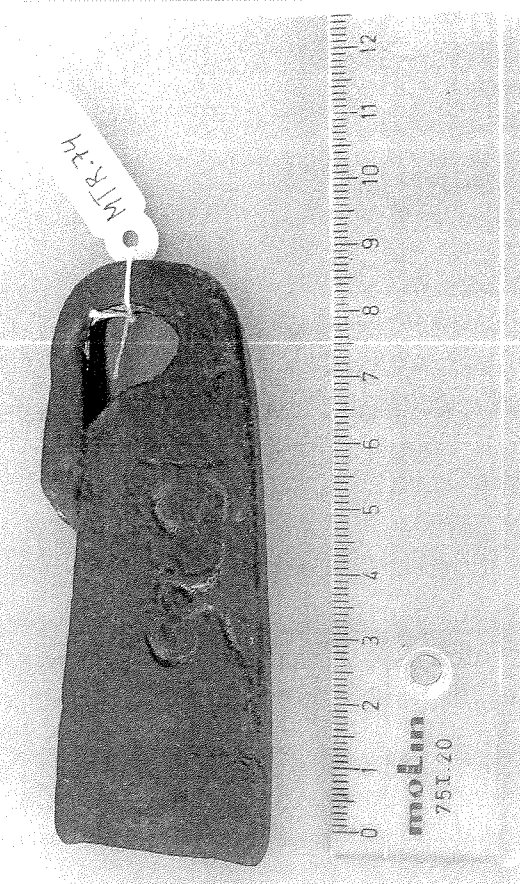



# MUSEU REGIONAL DE BEJA

## FICHA DE INVENTÁRIO GERAL

Nº de entrada  
75 (35AV)

Nº de inventário  
MTR.75

Designação  
Peso - Arrátel

Classificação  
Instrumentos Científicos/Metrologia

Proveniencia

Distrito

Concelho

Freguesia

Localização no museu  
Reservas (C.A.)

### INCORPORAÇÃO

Data

Modo

Custo

Doação

Anterior proprietário

Época  
Ano de 1831 (primeira aferição)

Escola/Estilo

Autoria

Origem

Estado de conservação  
Bom. Apresenta pequenos pontos de oxidação.

Matéria  
Ferro

Técnica

Marca/Punção  
Ver descrição

Data

Comp: Larg: 4,1cm Alt: 11,8cm Espes: 1,2cm Peso 445,2g Diâm:

Descrição  
Massa ou peso de ferro, em forma de lingote. Curva no topo superior, formando o gancho de suspensão. Possui gravado, numa das faces, o número 831.

**História da peça**

Encontra-se exposta, pela primeira vez, no antigo Museu Arqueológico na secção de pesos e medidas em 1892. Em de 1927 foi transferida para o Convento da Conceição. 1942 faz parte do estudo efectuado por Abel Viana. 1982 consta do pré-inventário do Museu. Em 1984 é transferida para o Côro Alto (reservas). 1992 Exposição Temporária "Colecção de Pesos e Medidas" no Claustro do Convento da Conceição. 1998 Exposição Temporária "A Colecção de Pesos e Medidas do Museu Regional de Beja" que decorreu no Côro Baixo do mesmo edificio.

MTR.75

**Bibliografia**

PALMA, José Umbelino, Catálogo da Sala Adolpho A. Dória, 1º Fascículo, Pesos e Medidas, Beja, 1894.

VIANA, Abel; Secção Metrológica do Museu Regional de Beja, in Arquivo de Beja, Vol. 5, fascículos III - IV (Julho - Dezembro), 1948, págs. 274 - 315.

**Inventariado por Imagem**

Francisco José Paixão

data

10-08-2001

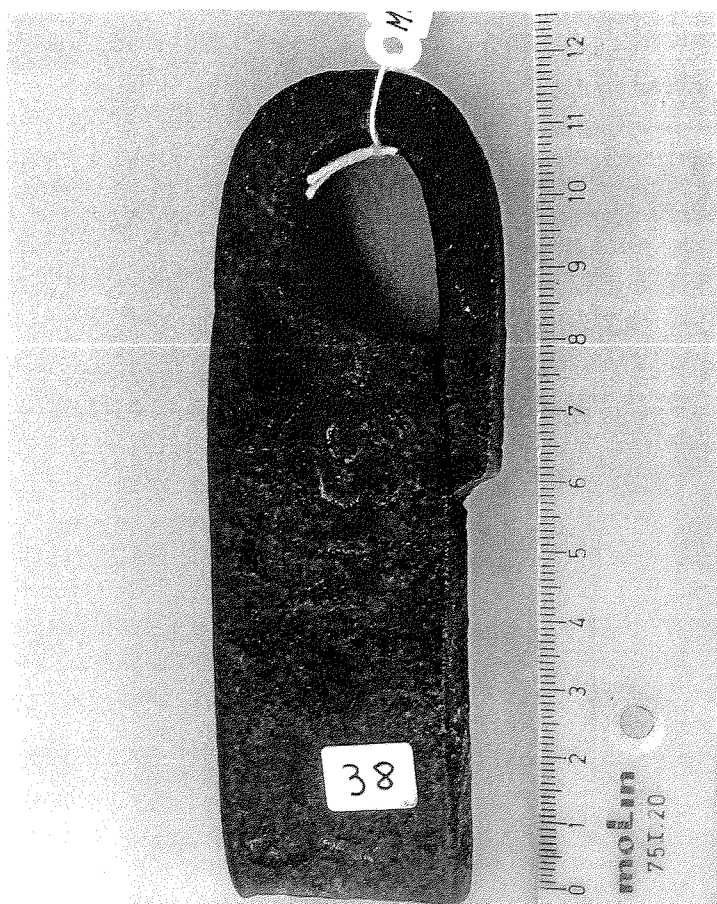

# MUSEU REGIONAL DE BEJA

## FICHA DE INVENTÁRIO GERAL

<b>Nº de entrada</b>	<b>Nº de inventário</b>	
76 (39AV)	MTR.76	
<b>Designação</b>	Peso - Dois arráteis	
<b>Classificação</b>	Instrumentos Científicos/Metrologia	
<b>Proveniencia</b>		
<b>Distrito</b>	<b>Concelho</b>	<b>Freguesia</b>
<b>Localização no museu</b>	Reservas (C.A.)	
<b>INCORPORAÇÃO</b>		
<b>Data</b>	<b>Modo</b>	<b>Custo</b>
	Doação	
<b>Anterior proprietário</b>		
<b>Época</b>	Ano de 1846 (Primeira aferição)	
<b>Escola/Estilo</b>		
<b>Autoria</b>		
<b>Origem</b>		
<b>Estado de conservação</b>	Regular. Apresenta pequenas falhas e oxidação.	
<b>Matéria</b>	Ferro	
<b>Técnica</b>		
<b>Marca/Punção</b>	Ver descrição	<b>Data</b>
<b>Comp:</b>	<b>Larg:</b> 5,2cm <b>Alt:</b> 16,4cm <b>Espes:</b> 2cm <b>Peso</b> 901,4g <b>Diâm:</b>	
<b>Descrição</b>	Massa ou peso de ferro, em forma de lingote, curva no topo superior, formando o gancho de suspensão. Apresenta gravado, numa das faces, os seguintes números (datas de aferição) 846, 848, 850, 851(?), 852.	

**História da peça**

Encontra-se exposta, pela primeira vez, no antigo Museu Arqueológico na secção de pesos e medidas em 1892. Em de 1927 foi transferida para o Convento da Conceição. 1942 faz parte do estudo efectuado por Abel Viana. 1982 consta do pré-inventário do Museu. Em 1984 é transferida para o Côro Alto (reservas). 1992 Exposição Temporária "Colecção de Pesos e Medidas" no Claustro do Convento da Conceição. 1998 Exposição Temporária "A Colecção de Pesos e Medidas do Museu Regional de Beja" que decorreu no Côro Baixo do mesmo edifício.

MTR.76

**Bibliografia**

VIANA, Abel; Secção Metrológica do Museu Regional de Beja, in Arquivo de Beja, Vol. 5, fasciculos III - IV (Julho - Dezembro), 1948, págs. 274 - 315.

**Inventariado por  
imagem**

Francisco José Paixão

data

10-08-2001

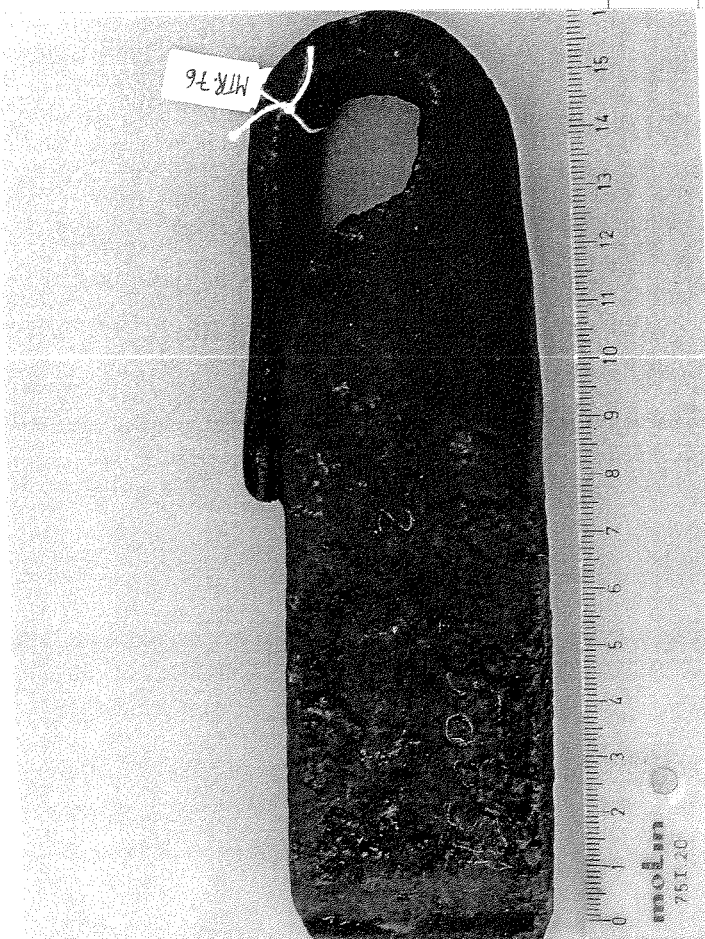

# MUSEU REGIONAL DE BEJA

## FICHA DE INVENTÁRIO GERAL

Nº de entrada

77

Nº de inventário

MTR.77

Designação

Peso - Arrátel

Classificação

Instrumentos Científicos/Metrologia

Proveniência

Distrito

Concelho

Freguesia

Localização no museu Reservas (C.A.)

### INCORPORAÇÃO

Data

Modo

Custo

Doação

Anterior proprietário

Época

Séc XVI(?)

Escola/Estilo

Autoria

Origem

Estado de conservação Bom.

Matéria

Ferro

Técnica

Marca/Punção

Ver descrição

Data

Comp:

Larg: 4,3cm

Alt: 13,5cm

Espes: 1cm

Peso 422,3g

Diám:

Descrição Massa ou peso de ferro, em forma de lingote, curva no topo superior, formando o gancho de suspensão. Numa das faces apresenta um acrescimento de ferro, muito grosseiro, e o número 16... Na outra face tem gravado os números 158, 158(?), 1681; 18.

**História da peça**

Encontra-se exposta, pela primeira vez, no antigo Museu Arqueológico na secção de pesos e medidas em 1892. Em de 1927 foi transferida para o Convento da Conceição. 1942 faz parte do estudo efectuado por Abel Viana. 1982 consta do pré-inventário do Museu. Em 1984 é transferida para o Côro Alto (reservas). 1992 Exposição Temporária "Colecção de Pesos e Medidas" no Claustro do Convento da Conceição. 1998 Exposição Temporária "A Colecção de Pesos e Medidas do Museu Regional de Beja" que decorreu no Côro Baixo do mesmo edificio.

MTR.77

**Bibliografia**

PALMA, José Umbelino, Catálogo da Sala Adolpho A. Dória, 1º Fascículo, Pesos e Medidas, Beja, 1894.

VIANA, Abel; Secção Metrológica do Museu Regional de Beja, in Arquivo de Beja, Vol. 5, fasciculos III - IV (Julho - Dezembro), 1948, págs. 274 - 315.

**Inventariado por Imagem**

Francisco José Paixão

data

10-08-2001



# MUSEU REGIONAL DE BEJA

## FICHA DE INVENTÁRIO GERAL

Nº de entrada

78 (33AV)

Nº de inventário

MTR.78

Designação

Peso - Duas onças

Classificação

Instrumentos Científicos/Metrologia

Proveniencia

Distrito

Concelho

Freguesia

Localização no museu

Reservas (C.A.)

### INCORPORAÇÃO

Data

Modo

Custo

Doação

Anterior proprietário

Época

Ano de 1825 (Primeira aferição?)

Escola/Estilo

Autoria

Origem

Estado de conservação

Bom.

Matéria

Ferro

Técnica

Marca/Punção

Ver descrição

Data

Comp:

Larg: 1,9cm

Alt: 5,5cm

Espes: 1cm

Peso 56,9g

Diâm:

Descrição

Massa ou peso de ferro em forma de lingote, curva no topo superior, formando o gancho de suspensão. Tem gravado, numa das faces, os algarismos 1825(?) de forma um pouco grosseira e que deve corresponder ao de aferição.

**História da peça**

Encontra-se exposta, pela primeira vez, no antigo Museu Arqueológico na secção de pesos e medidas em 1892. Em de 1927 foi transferida para o Convento da Conceição. 1942 faz parte do estudo efectuado por Abel Viana. 1982 consta do pré-inventário do Museu. Em 1984 é transferida para o Côro Alto (reservas). 1992 Exposição Temporária "Colecção de Pesos e Medidas" no Claustro do Convento da Conceição. 1998 Exposição Temporária "A Colecção de Pesos e Medidas do Museu Regional de Beja" que decorreu no Côro Baixo do mesmo edificio.

MTR.78

**Bibliografia**

PALMA, José Umbelino, Catálogo da Sala Adolpho A. Dória, 1º Fascículo, Pesos e Medidas, Beja, 1894.  
VIANA, Abel; Secção Metrológica do Museu Regional de Beja, in Arquivo de Beja, Vol. 5, fasciculos III - IV (Julho - Dezembro), 1948, págs. 274 - 315.

**Inventariado por Imagem**

Francisco José Paixão

data

10-08-2001





# MUSEU REGIONAL DE BEJA

## FICHA DE INVENTÁRIO GERAL

Nº de entrada Nº de inventário

79 (41AV) MTR.79

Designação Peso - Sete arráteis

Classificação Instrumentos Científicos/Metrologia

Proveniência

Distrito

Concelho

Freguesia

Localização no museu Reservas (C.A.)

### INCORPORAÇÃO

Data

Modo

Custo

Doação

Anterior proprietário

Época Séc. XIX

Escola/Estilo

Autoria

Origem

Estado de conservação Regular. Apresenta oxidação e está partida em duas no ponto de dobragem.

Matéria Ferro

Técnica

Marca/Punção

Data

Comp: Larg: 7,9cm Alt: 28,7cm Espes: 3,5cm Peso 3 110g Diâm:

Descrição Massa ou peso de ferro, em forma de lingote, um pouco mais estreito na parte superior, onde dobra em forma de gancho para suspensão. A peça é constituída por uma lâmina de ferro dobrada ao meio. Está partida no ponto de dobragem.

**História da peça**

Encontra-se exposta, pela primeira vez, no antigo Museu Arqueológico na secção de pesos e medidas em 1892. Em de 1927 foi transferida para o Convento da Conceição. 1942 faz parte do estudo efectuado por Abel Viana. 1982 consta do pré-inventário do Museu. Em 1984 é transferida para o Côro Alto (reservas). 1992 Exposição Temporária "Colecção de Pesos e Medidas" no Claustro do Convento da Conceição. 1998 Exposição Temporária "A Colecção de Pesos e Medidas do Museu Regional de Beja" que decorreu no Côro Baixo do mesmo edificio.

MTR.79

**Bibliografia**

PALMA, José Umbelino, Catálogo da Sala Adolpho A. Dória, 1º Fascículo, Pesos e Medidas, Beja, 1894.

VIANA, Abel; Secção Metroológica do Museu Regional de Beja, in Arquivo de Beja, Vol. 5, fasciculos III - IV (Julho - Dezembro), 1948, págs. 274 - 315.

**Inventariado por Imagem**

Francisco José Paixão

data

11-08-2001



# MUSEU REGIONAL DE BEJA

## FICHA DE INVENTÁRIO GERAL

Nº de entrada	Nº de inventário	
80 (42AV)	MTR.80	
Designação	Peso - Arroba (32 arráteis)	
Classificação	Instrumentos Científicos/Metrologia	
Proveniencia		
Distrito	Concelho	Freguesia
Localização no museu	Reservas (C.A.)	
<b>INCORPORAÇÃO</b>		
Data	Modo	Custo
	Doação	
Anterior proprietário		
Época	Séc. XIX	
Escola/Estilo		
Autoria		
Origem		
Estado de conservação	Bom. Apresenta pequenos pontos de oxidação.	
Matéria	Ferro	
Técnica		
Marca/Punção	Ver descrição	Data
Comp:	Larg: 9,5cm	Alt: 55cm
	Espes: 5,2cm	Peso 14,3Kg
	Diâm:	
Descrição	Massa ou peso em ferro de forma rectangular, com uma grande argola incorporada através de um orifício, no topo da barra. A argola possui dois anéis mais pequenos. Tem gravado, numa das faces, em numeração romana o número XXXII. Nesta face apresenta ainda, em caracteres mais pequenos, os números 188; 181 e 184. Na outra face tem marcado o número 151(?) e apresenta, também, uma marca em forma de cruz. Ambos apresentam desgaste.	

**História da peça**

Encontra-se exposta, pela primeira vez, no antigo Museu Arqueológico na secção de pesos e medidas em 1892. Em de 1927 foi transferida para o Convento da Conceição. 1942 faz parte do estudo efectuado por Abel Viana. 1982 consta do pré-inventário do Museu. Em 1984 é transferida para o Côro Alto (reservas). 1992 Exposição Temporária "Colecção de Pesos e Medidas" no Claustro do Convento da Conceição. 1998 Exposição Temporária "A Colecção de Pesos e Medidas do Museu Regional de Beja" que decorreu no Côro Baixo do mesmo edifício.

MTR.80

**Bibliografia**

PALMA, José Umbelino, Catálogo da Sala Adolpho A. Dória, 1º Fascículo, Pesos e Medidas, Beja, 1894.  
VIANA, Abel; Secção Metroológica do Museu Regional de Beja, in Arquivo de Beja, Vol. 5, fascículos III - IV (Julho - Dezembro), 1948, págs. 274 - 315.

**Inventariado por Imagem**

Francisco José Paixão

data

11-08-2001



# MUSEU REGIONAL DE BEJA

## FICHA DE INVENTÁRIO GERAL

Nº de entrada Nº de inventário

81 (73AV)

MTR.81

Designação Peso - Doze grãos

Classificação Instrumentos Científicos/Metrologia

Proveniencia

Distrito

Concelho

Freguesia

Localização no museu Reservas (C.A.)

### INCORPORAÇÃO

Data

Modo

Custo

Doação

Anterior proprietário Artur Pereira Palma

Época Ano de 1850

Escola/Estilo

Autoria

Origem

Estado de conservação Bom.

Matéria Latão.

Técnica

Marca/Punção Ver descrição

Data

Comp: 2cm

Larg: 1,9cm

Alt:

Espes:

Peso 0,6g

Diâm:

Descrição Massa. Pequeno peso em latão, de forma quadrada e com os quatro ângulos cortados. Possui, numa das faces a inscrição, em três linhas, 12/G/1850.

Servia para pesar ouro.

**História da peça** Encontra-se exposta, pela primeira vez, no antigo Museu Arqueológico na secção de pesos e medidas em 1892. Em de 1927 foi transferida para o Convento da Conceição. 1942 faz parte do estudo efectuado por Abel Viana. 1982 consta do pré-inventário do Museu. Em 1984 é transferida para o Côro Alto (reservas). 1992 Exposição Temporária "Colecção de Pesos e Medidas" no Claustro do Convento da Conceição. 1998 Exposição Temporária "A Colecção de Pesos e Medidas do Museu Regional de Beja" que decorreu no Côro Baixo do mesmo edificio.

MTR.81

**Bibliografia** PALMA, José Umbelino, Catálogo da Sala Adolpho A. Dória, 1º Fascículo, Pesos e Medidas, Beja, 1894.  
VIANA, Abel; Secção Metrológica do Museu Regional de Beja, in Arquivo de Beja, Vol. 5, fasciculos III - IV (Julho - Dezembro), 1948, págs. 274 - 315.

**Inventariado por Imagem** Francisco José Paixão 

<b>data</b>	11-08-2001
-------------	------------

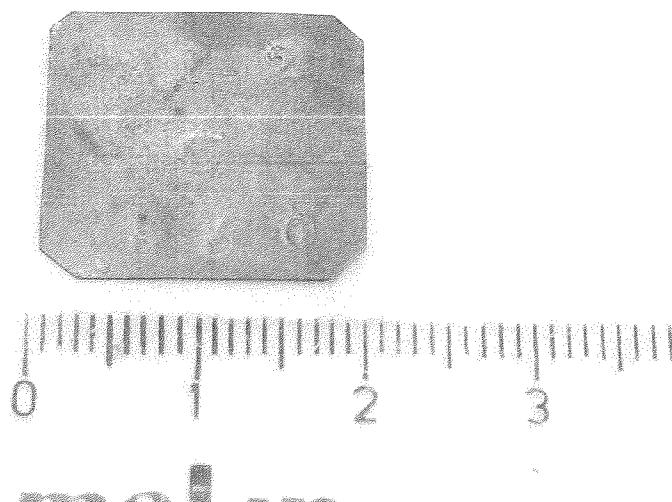

# MUSEU REGIONAL DE BEJA

## FICHA DE INVENTÁRIO GERAL

Nº de entrada  
82 (72AV)

Nº de inventário  
MTR.82

Designação Peso - Seis grãos

Classificação Instrumentos Científicos/Metrologia

Proveniencia

Distrito

Concelho

Freguesia

Localização no museu Reservas (C.A.)

### INCORPORAÇÃO

Data

Modo

Custo

Doação

Anterior proprietário Artur Pereira Palma

Época Séc. XIX

Escola/Estilo

Autoria

Origem

Estado de conservação Bom.

Matéria Latão

Técnica

Marca/Punção Ver descrição

Data

Comp: 1,6cm Larg: 1,5cm Alt: Espes: Peso 0,3g Diâm:

Descrição Massa. Pequeno peso em latão, de forma quadrada e com os quatro ângulos cortados. Possui, numa das faces, em duas linhas 6/G.

Servia para pesar ouro.

**História da peça**

Encontra-se exposta, pela primeira vez, no antigo Museu Arqueológico na secção de pesos e medidas em 1892. Em de 1927 foi transferida para o Convento da Conceição. 1942 faz parte do estudo efectuado por Abel Viana. 1982 consta do pré-inventário do Museu. Em 1984 é transferida para o Côro Alto (reservas). 1992 Exposição Temporária "Colecção de Pesos e Medidas" no Claustro do Convento da Conceição. 1998 Exposição Temporária "A Colecção de Pesos e Medidas do Museu Regional de Beja" que decorreu no Côro Baixo do mesmo edificio.

MTR.82

**Bibliografia**

PALMA, José Umbelino, Catálogo da Sala Adolpho A. Dória, 1º Fascículo, Pesos e Medidas, Beja, 1894.

VIANA, Abel; Secção Metrológica do Museu Regional de Beja, in Arquivo de Beja, Vol. 5, fasciculos III - IV (Julho - Dezembro), 1948, págs. 274 - 315.

**Inventariado por Imagem**

Francisco José Paixão

data

11-08-2001

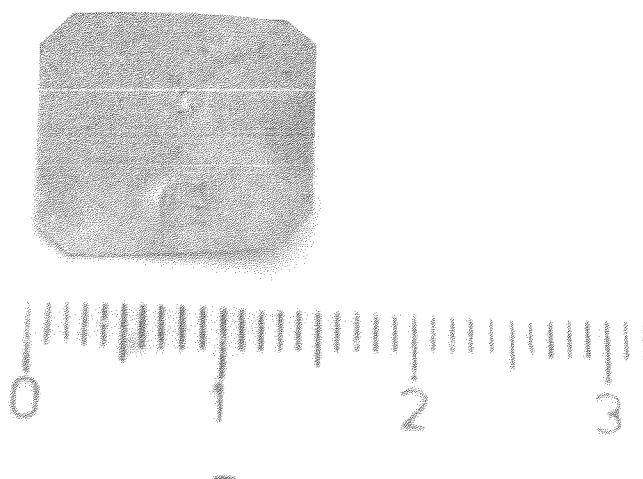



# MUSEU REGIONAL DE BEJA

## FICHA DE INVENTÁRIO GERAL

Nº de entrada Nº de inventário

83 MTR.83

Designação Peso - Vinte e quatro Grãos

Classificação Instrumentos Científicos/Metrologia

Proveniencia

Distrito

Concelho

Freguesia

Localização no museu Reservas (C.A.)

### INCORPORAÇÃO

Data

Modo

Custo

Doação

Anterior proprietário Artur Pereira Palma

Época Séc. XIX

Escola/Estilo

Autoria

Origem

Estado de conservação Bom.

Matéria Latão

Técnica

Marca/Punção Ver descrição

Data

Comp: 2,4cm Larg: 2,3cm Alt: Espes: Peso 1,3g Diâm:

**Descrição** Massa. Pequeno peso em latão, de forma quase quadrada e com os quatro ângulos cortados. Numa das faces possui a marca da confraria de Santo Elói (que apresenta acentuado desgaste), por cima desta inscreve-se o número 24 e por baixo a letra G. A marca da confraria de Santo Elói é constituída por um barrete litúrgico, a mitra, de onde pendem duas fitas largas, que envolvem o báculo, bastão pastoral dos bispos, cuja extremidade superior é curva. Em volta deste simbolo observamos a inscrição DACIDADE\*AFERIÇÃO. Esta inscrição Apresenta um certo desgaste.

Servia para pesar ouro.

**História da peça** Encontra-se exposta, pela primeira vez, no antigo Museu Arqueológico na secção de pesos e medidas em 1892. Em de 1927 foi transferida para o Convento da Conceição. 1942 faz parte do estudo efectuado por Abel Viana. 1982 consta do pré-inventário do Museu. Em 1984 é transferida para o Côro Alto (reservas). 1992 Exposição Temporária "Colecção de Pesos e Medidas" no Claustro do Convento da Conceição. 1998 Exposição Temporária "A Colecção de Pesos e Medidas do Museu Regional de Beja" que decorreu no Côro Baixo do mesmo edifício.

MTR.83

**Bibliografia** PALMA, José Umbelino, Catálogo da Sala Adolpho A. Dória, 1º Fascículo, Pesos e Medidas, Beja, 1894.  
VIANA, Abel; Secção Metrológica do Museu Regional de Beja, in Arquivo de Beja, Vol. 5, fascículos III - IV (Julho - Dezembro), 1948, págs. 274 - 315.

**Inventariado por** Francisco José Paixão **data** 11-08-2001  
**Imagem**

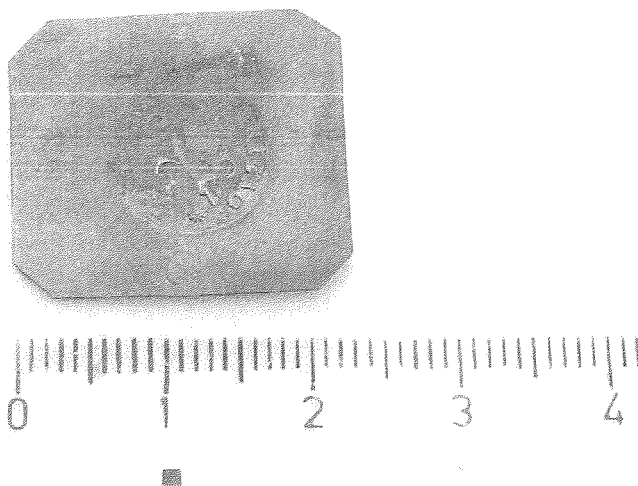

# MUSEU REGIONAL DE BEJA

## FICHA DE INVENTÁRIO GERAL

Nº de entrada  
84 (74AV)

Nº de inventário  
MTR.84

Designação Peso - Dois oitavos (2/8)

Classificação Instrumentos Científicos/Metrologia

Proveniencia

Distrito

Concelho

Freguesia

Localização no museu Reservas (C.A.)

### INCORPORAÇÃO

Data

Modo

Custo

Doação

Anterior proprietário

Época Séc. XIX

Escola/Estilo

Autoria

Origem

Estado de conservação Muito Bom.

Matéria Cobre

Técnica

Marca/Punção Ver descrição

Data

Comp: 1,8cm Larg: 1,8cm Alt: Espes: 0,3cm Peso 7,3g Diâm:

Descrição Massa ou pequeno peso de cobre. Apresenta forma quadrada e possui numa das faces a indicação do seu peso 2/8 e na outra face o número 3750.

**História da peça**

Encontra-se exposta, pela primeira vez, no antigo Museu Arqueológico na secção de pesos e medidas em 1892. Em de 1927 foi transferida para o Convento da Conceição. 1942 faz parte do estudo efectuado por Abel Viana. 1982 consta do pré-inventário do Museu. Em 1984 é transferida para o Côro Alto (reservas). 1992 Exposição Temporária "Colecção de Pesos e Medidas" no Claustro do Convento da Conceição. 1998 Exposição Temporária "A Colecção de Pesos e Medidas do Museu Regional de Beja" que decorreu no Côro Baixo do mesmo edifício.

MTR.84

**Bibliografia**

VIANA, Abel; Secção Metrológica do Museu Regional de Beja, in Arquivo de Beja, Vol. 5, fascículos III - IV (Julho - Dezembro), 1948, págs. 274 - 315.

**Inventariado por  
Imagem**

Francisco José Paixão

data

03-09-2001

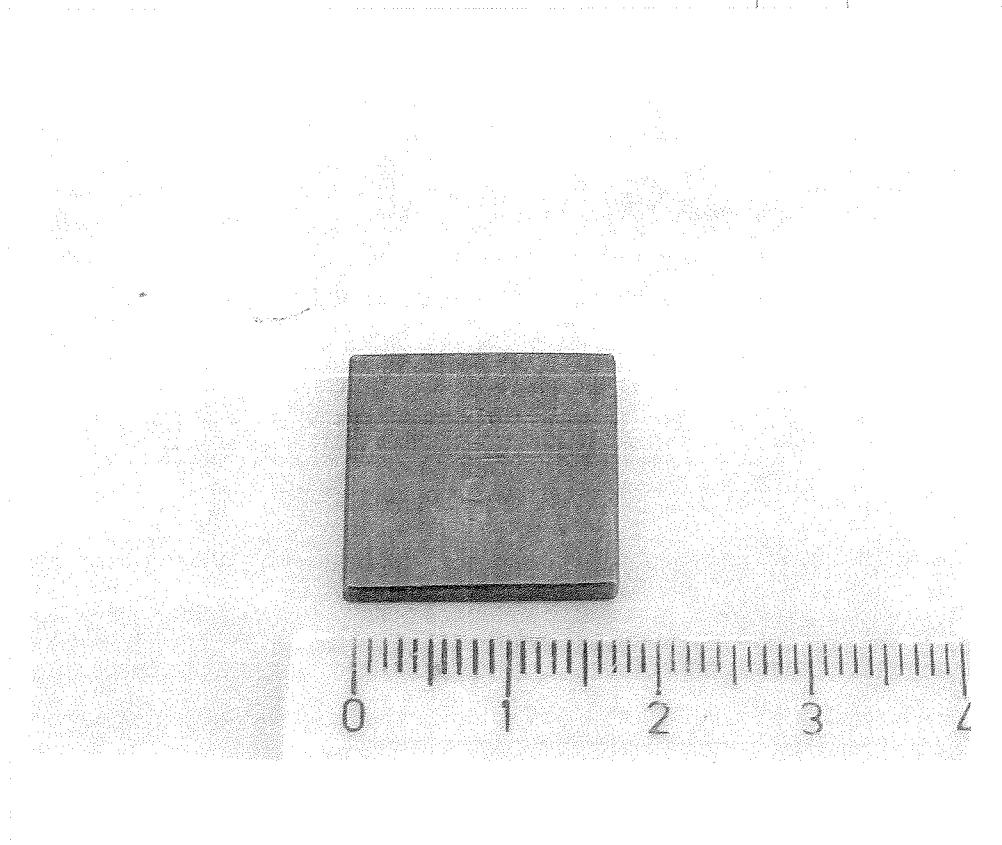

# MUSEU REGIONAL DE BEJA

## FICHA DE INVENTÁRIO GERAL

Nº de entrada Nº de inventário

85 (79AV)

MTR.85

Designação Peso - Quatro oitavos (4/8)

Classificação Instrumentos Científicos/Metrologia

Proveniencia

Distrito

Concelho

Freguesia

Localização no museu Reservas (C.A.)

### INCORPORAÇÃO

Data

Modo

Custo

Doação

Anterior proprietário Artur Palma

Época Séc.XIX

Escola/Estilo

Autoria

Origem

Estado de conservação Bom. Apresenta pequenas falhas e alguns riscos.

Matéria Bronze

Técnica

Marca/Punção Ver descrição

Data

Comp:

Larg:

Alt:

Espes: 0,5cm

Peso 14,1g

Diâm: 2,2cm

Descrição Massa ou peso em metal de forma circular. Numa das faces tem gravada a palavra OITAV e, por baixo, o número 4 (valor ponderal), de maiores dimensões. Na outra face apresenta o número 66.

Peso do Antigo contrato do tabaco, sabão e pólvora.

**História da peça** Incorporada em Fevereiro de 1982. Encontra-se exposta, pela primeira vez, no antigo Museu Arqueológico na secção de pesos e medidas desde esse período. Em de 1927 foi transferida para o Convento da Conceição. 1942 faz parte do estudo efectuado por Abel Viana. 1982 consta do pré-inventário do Museu. Em 1984 é transferida para o Côro Alto (reservas). 1992 Exposição Temporária "Colecção de Pesos e Medidas" no Claustro do Convento da Conceição. 1998 Exposição Temporária "A Colecção de Pesos e Medidas do Museu Regional de Beja" que decorreu no Côro Baixo do mesmo edifício.

MTR.85

**Bibliografia** "O Bejense", nº 1625, 27.07.1892, XXXII Ano.  
PALMA, José Umbelino, Catálogo da Sala Adolpho A. Dória, 1º Fascículo, Pesos e Medidas, Beja, 1894.  
VIANA, Abel; Secção Metrológica do Museu Regional de Beja, in Arquivo de Beja, Vol. 5, fasciculos III - IV (Julho - Dezembro), 1948, págs. 274 - 315.

**Inventariado por Imagem** Francisco José Paixão

**data** 03-09-2001

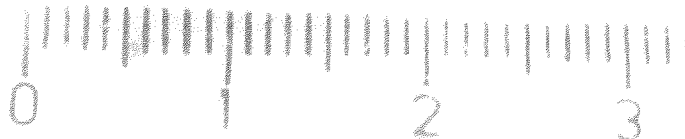

# MUSEU REGIONAL DE BEJA

## FICHA DE INVENTÁRIO GERAL

Nº de entrada Nº de inventário

86 (75AV)

MTR.86

Designação Peso - Quatro Oitavos (4/8)

Classificação Instrumentos Científicos/Metrologia

Proveniencia

Distrito

Concelho

Freguesia

Localização no museu Reservas (C.A.)

### INCORPORAÇÃO

Data

Modo

Custo

Doação

Anterior proprietário

Época

Séc.XIX

Escola/Estilo

Autoria

Origem

Estado de conservação Bom. Apresenta pequenas manchas.

Matéria

Cobre

Técnica

Marca/Punção

Ver descrição

Data

Comp: 1,9cm

Larg: 1,9cm

Alt:

Espes: 0,5cm

Peso 14,3g

Diâm:

Descrição Massa ou peso em cobre de forma quadrada. Numa das faces possui marcado o valor ponderal 4/8 e na outra face o número 7500.

**História da peça** Encontra-se exposta, pela primeira vez, no antigo Museu Arqueológico na secção de pesos e medidas em 1892. Em de 1927 foi transferida para o Convento da Conceição. 1942 faz parte do estudo efectuado por Abel Viana. 1982 consta do pré-inventário do Museu. Em 1984 é transferida para o Côro Alto (reservas). 1992 Exposição Temporária "Colecção de Pesos e Medidas" no Claustro do Convento da Conceição. 1998 Exposição Temporária "A Colecção de Pesos e Medidas do Museu Regional de Beja" que decorreu no Côro Baixo do mesmo edifício.

MTR.86

**Bibliografia** VIANA, Abel; Secção Metrológica do Museu Regional de Beja, in Arquivo de Beja, Vol. 5, fasciculos III - IV (Julho - Dezembro), 1948, págs. 274 - 315.

**Inventariado por** Francisco José Paixão **data** 03-09-2001  
**Imagem**

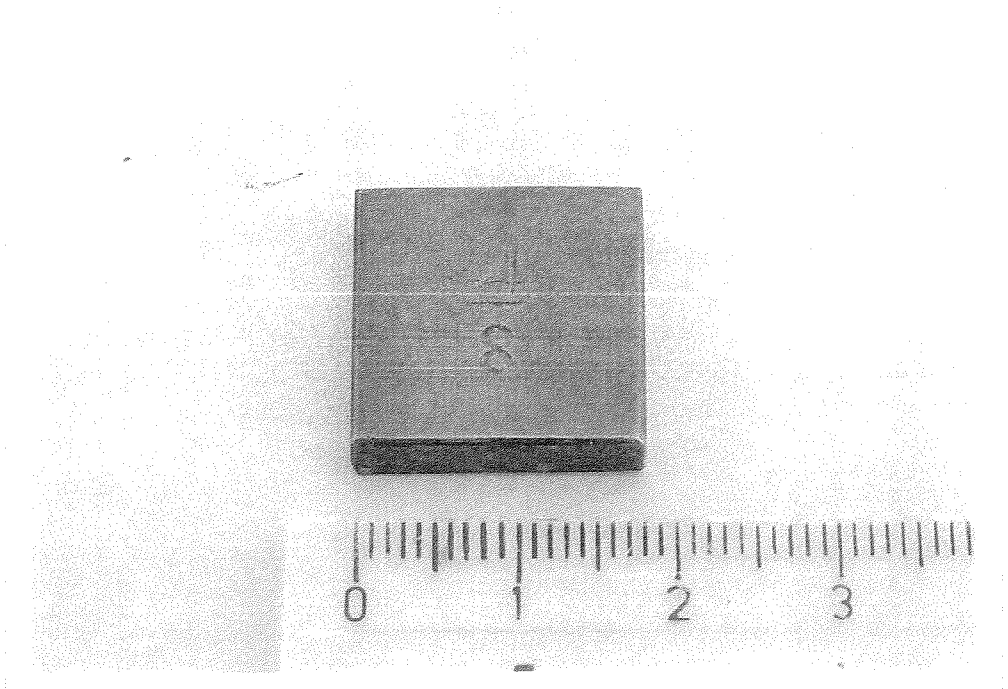



# MUSEU REGIONAL DE BEJA

## FICHA DE INVENTÁRIO GERAL

Nº de entrada

87 (76AV)

Nº de inventário

MTR.87

Designação

Peso - Onça

Classificação

Instrumentos Científicos/Metrologia

Proveniencia

Distrito

Concelho

Freguesia

Localização no museu Reservas (C.A.)

### INCORPORAÇÃO

Data

Modo

Custo

Doação

Anterior proprietário

Época

Séc.XIX

Escola/Estilo

Autoria

Origem

Estado de conservação Bom. Apresenta pequenos riscos e manchas.

Matéria

Cobre

Técnica

Marca/Punção

Ver descrição

Data

Comp: 2,1cm

Larg: 2,1cm

Alt:

Espes: 0,9cm

Peso 26,9g

Diâm:

Descrição Massa ou peso em cobre, de forma piramidal e de base quadrada. Apresenta, na face superior o algarismo 1, seguido de um algarismo imperceptível, 3 ou 8(?), e de um único traço vertical. Na outra face (mais larga) apresenta sete pontos, um ao centro e três de cada lado, e um pequeno traço na vertical.

**História da peça**

Encontra-se exposta, pela primeira vez, no antigo Museu Arqueológico na secção de pesos e medidas em 1892. Em de 1927 foi transferida para o Convento da Conceição. 1942 faz parte do estudo efectuado por Abel Viana. 1982 consta do pré-inventário do Museu. Em 1984 é transferida para o Côro Alto (reservas). 1992 Exposição Temporária "Colecção de Pesos e Medidas" no Claustro do Convento da Conceição. 1998 Exposição Temporária "A Colecção de Pesos e Medidas do Museu Regional de Beja" que decorreu no Côro Baixo do mesmo edifício.

MTR.87

**Bibliografia**

VIANA, Abel; Secção Metrológica do Museu Regional de Beja, in Arquivo de Beja, Vol. 5, fascículos III - IV (Julho - Dezembro), 1948, págs. 274 - 315.

**Inventariado por Imagem**

Francisco José Paixão

data

03-09-2001

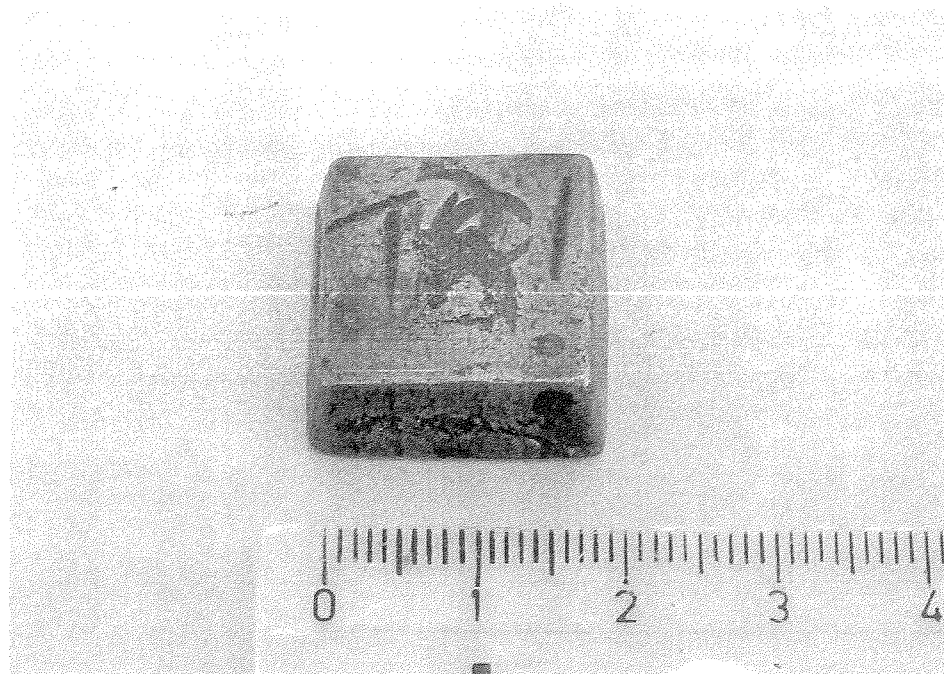

# MUSEU REGIONAL DE BEJA

## FICHA DE INVENTÁRIO GERAL

Nº de entrada Nº de inventário

88 (77AV) MTR.88

Designação Peso - Oitava (ou cruzado)

Classificação Instrumentos Científicos/Metrologia

Proveniencia

Distrito

Concelho

Freguesia

Localização no museu Reservas (C.A.)

### INCORPORAÇÃO

Data

Modo

Custo

Doação

Anterior proprietário

Época Séc. XIX

Escola/Estilo

Autoria

Origem

Estado de conservação Muito Bom.

Matéria Cobre

Técnica

Marca/Punção Ver descrição

Data

Comp: 1,2cm Larg: 1,2cm Alt: Espes: 0,3cm Peso 3,3g Diâm:

Descrição Massa ou peso em cobre de forma piramidal e base quadrada. Possui, na face superior, as marcas II (no canto superior esquerdo), D (no canto superior direito), IB (ao centro), XV (em baixo). Na outra face tem gravada uma cruz potentada, inserida dentro de um quadrilóbulo e de um ornato circular.

**História da peça**

Encontra-se exposta, pela primeira vez, no antigo Museu Arqueológico na secção de pesos e medidas em 1892. Em de 1927 foi transferida para o Convento da Conceição. 1942 faz parte do estudo efectuado por Abel Viana. 1982 consta do pré-inventário do Museu. Em 1984 é transferida para o Côro Alto (reservas). 1992 Exposição Temporária "Colecção de Pesos e Medidas" no Claustro do Convento da Conceição. 1998 Exposição Temporária "A Colecção de Pesos e Medidas do Museu Regional de Beja" que decorreu no Côro Baixo do mesmo edificio.

MTR.88

**Bibliografia**

VIANA, Abel; Secção Metrológica do Museu Regional de Beja, in Arquivo de Beja, Vol. 5, fasciculos III - IV (Julho - Dezembro), 1948, págs. 274 - 315.

**Inventariado por Imagem**

Francisco José Paixão

data

03-09-2001

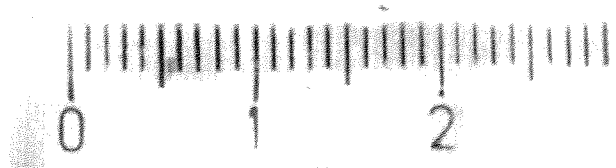
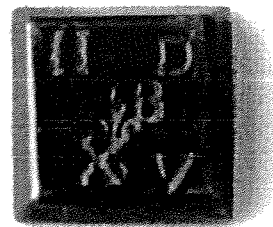

# MUSEU REGIONAL DE BEJA

## FICHA DE INVENTÁRIO GERAL

Nº de entrada Nº de inventário

89 (183AV) MTR.89

Designação Peso - Vinte Réis

Classificação Instrumentos Científicos/Metrologia

Proveniencia

Distrito

Concelho

Freguesia

Localização no museu Reservas (C.A.)

### INCORPORAÇÃO

Data

Modo

Custo

Doação

Anterior proprietário André Augusto Ramos

Época Ano de 1827

Escola/Estilo

Autoria

Origem

Estado de conservação Bom. Apresenta algum desgaste e pequenas falhas.

Matéria Bronze

Técnica

Marca/Punção Ver descrição

Data

Comp:

Larg:

Alt:

Espes:

Peso 6,9g

Diâm: 2,9cm

Descrição Massa ou peso em bronze, de forma circular (monetiforme). O bordo apresenta-se serrilhado. Numa das faces apresenta as armas portuguesas e, na outra face, a inscrição 20./1827. O zero a seguir ao algarismo 2 é bastante mais pequeno.

Peso de 20 réis do rapé e do tabaco.

**História da peça** Incorporada em Julho de 1892. Encontra-se exposta, pela primeira vez, no antigo Museu Arqueológico na secção de pesos e medidas em 1892. Em de 1927 foi transferida para o Convento da Conceição. 1942 faz parte do estudo efectuado por Abel Viana. 1982 consta do pré-inventário do Museu. Em 1984 é transferida para o Côro Alto (reservas). 1992 Exposição Temporária "Colecção de Pesos e Medidas" no Claustro do Convento da Conceição. 1998 Exposição Temporária "A Colecção de Pesos e Medidas do Museu Regional de Beja" que decorreu no Côro Baixo do mesmo edifício.

MTR.89

**Bibliografia**

"O Bejense", 02.07.1892, XXXIII Ano.  
PALMA, José Umbelino, Catálogo da Sala Adolpho A. Dória, 1º Fascículo, Pesos e Medidas, Beja, 1894.  
VIANA, Abel; Secção Metrológica do Museu Regional de Beja, in Arquivo de Beja, Vol. 5, fasciculos III - IV (Julho - Dezembro), 1948, págs. 274 - 315.

**Inventariado por** Francisco José Paixão  
**Imagem**

<b>data</b>	03-09-2001
-------------	------------



# MUSEU REGIONAL DE BEJA

## FICHA DE INVENTÁRIO GERAL

Nº de entrada Nº de inventário

90 MTR.90

Designação Peso - Vinte Réis

Classificação Instrumentos Científicos/Metrologia

Proveniencia

Distrito

Concelho

Freguesia

Localização no museu Reservas (C.A.)

### INCORPORAÇÃO

Data

Modo

Custo

Doação

Anterior proprietário António Maria Baião

Época Ano de 1824

Escola/Estilo

Autoria

Origem

Estado de conservação Bom.

Matéria Bronze

Técnica

Marca/Punção Ver descrição

Data

Comp: Larg: Alt: Espes: Peso 5,8gr Diâm: 2,5cm

Descrição Massa ou peso em bronze de forma circular (monetiforme). O bordo apresenta-se serrilhado. Numa das faces possui inscrito o número XX, na outra face apresenta a data de 1824.

20 réis do antigo contrato do tabaco

**História da peça** Incorporado em Novembro de 1894. Encontra-se exposta, no antigo Museu Arqueológico na secção de pesos e medidas desde essa altura. Em de 1927 foi transferida para o Convento da Conceição. 1942 faz parte do estudo efectuado por Abel Viana. 1982 consta do pré-inventário do Museu. Em 1984 é transferida para o Côro Alto (reservas). 1992 Exposição Temporária "Colecção de Pesos e Medidas" no Claustro do Convento da Conceição. 1998 Exposição Temporária "A Colecção de Pesos e Medidas do Museu Regional de Beja" que decorreu no Côro Baixo do mesmo edificio.

MTR.90

**Bibliografia**

"O Bejense", nº 1767, 17.11.1894, XXXV Ano.  
VIANA, Abel; Secção Metrológica do Museu Regional de Beja, in Arquivo de Beja, Vol. 5, fasciculos III - IV (Julho - Dezembro), 1948, págs. 274 - 315.

**Inventariado por Imagem**

Francisco José Paixão

data

04-09-2001





# MUSEU REGIONAL DE BEJA

## FICHA DE INVENTÁRIO GERAL

Nº de entrada

91 (78AV)

Nº de inventário

MTR.91

Designação

Peso - Vinte e quatro grãos

Classificação

Instrumentos Científicos/Metrologia

Proveniencia

Distrito

Concelho

Freguesia

Localização no museu Reservas (C.A.)

### INCORPORAÇÃO

Data

Modo

Custo

Doação

Anterior proprietário

Época

Séc. XIX

Escola/Estilo

Autoria

Origem

Estado de conservação Bom. Apresenta pequenas mossas e desgaste.

Matéria

Latão

Técnica

Marca/Punção

Ver descrição

Data

Comp: 2,4cm

Larg: 2,3cm

Alt:

Espes:

Peso 1,1g

Diâm:

**Descrição** Massa. Pequeno peso em cobre, de forma aproximadamente quadrada e com os ângulos cortados. Numa das faces possui a marca da confraria de Santo Elói, por cima desta apresenta o número 24 e, por baixo, a letra G. A marca da confraria de Santo Elói é constituída por um barrete litúrgico, a mitra, de onde pendem duas fitas que envolvem o báculo, bastão pastoral dos bispos, cuja extremidade superior é curva. Em volta deste simbolo estão inscritas as palavras ADE . AFERIÇÃO (cidade de aferição).

Servia para pesar ouro.

**História da peça** Encontra-se exposta, pela primeira vez, no antigo Museu Arqueológico na secção de pesos e medidas em 1892. Em de 1927 foi transferida para o Convento da Conceição. 1942 faz parte do estudo efectuado por Abel Viana. 1982 consta do pré-inventário do Museu. Em 1984 é transferida para o Côro Alto (reservas). 1992 Exposição Temporária "Colecção de Pesos e Medidas" no Claustro do Convento da Conceição. 1998 Exposição Temporária "A Colecção de Pesos e Medidas do Museu Regional de Beja" que decorreu no Côro Baixo do mesmo edifício.

MTR.91

**Bibliografia** PALMA, José Umbelino, Catálogo da Sala Adolpho A. Dória, 1º Fascículo, Pesos e Medidas, Beja, 1894.  
VIANA, Abel; Secção Metrológica do Museu Regional de Beja, in Arquivo de Beja, Vol. 5, fasciculos III - IV (Julho - Dezembro), 1948, págs. 274 - 315.

**Inventariado por** Francisco José Paixão

**data** 04-09-2001

**Imagem**

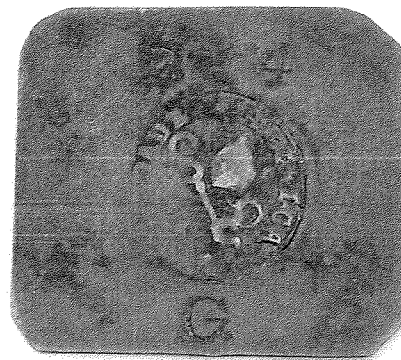

# MUSEU REGIONAL DE BEJA

## FICHA DE INVENTÁRIO GERAL

Nº de entrada

92

Nº de inventário

MTR.92

Designação

Peso (?)

Classificação

Instrumentos Científicos/Metrologia

Proveniencia

Distrito

Concelho

Freguesia

Localização no museu Reservas (C.A.)

### INCORPORAÇÃO

Data

Modo

Custo

Doação

Anterior proprietário

Época

Escola/Estilo

Autoria

Origem

Estado de conservação Bom. Apresenta pequenas fissuras no metal.

Matéria

Bronze

Técnica

Marca/Punção

Data

Comp:

Larg:

Alt:

Espes: 0,3cm

Peso 8gr

Diâm: 3,3cm

Descrição Massa ou peso em bronze de forma circular. Numa das faces apresenta gravado o número 12, a outra face é lisa. Possui um furo circular de 4,5mm de diâmetro, por cima do número inscrito na peça.

**História da peça** Pertence ao antigo Museu Arqueológico desde 1892. Em de 1927 foi transferida para o Convento da Conceição. 1982 consta do pré-inventário do Museu. Em 1984 é transferida para o Côro Alto (reservas), onde se encontra desde essa data.

MTR.92

**Bibliografia**

**Inventariado por Imagem** Francisco José Paixão

**data** 04-09-2001



# MUSEU REGIONAL DE BEJA

## FICHA DE INVENTÁRIO GERAL

Nº de entrada  
93 (43AV)

Nº de inventário  
MTR.93

Designação Peso - Meio arrátel

Classificação Instrumentos Científicos/Metrologia

Proveniencia

Distrito

Concelho

Freguesia

Localização no museu Reservas (C.A.)

### INCORPORAÇÃO

Data

Modo

Custo

Doação

Anterior proprietário

Época Séc.XIX

Escola/Estilo

Autoria

Origem

Estado de conservação Bom. Apresenta pequenos pontos de oxidação.

Matéria Ferro

Técnica

Marca/Punção

Data

Comp: Larg: Alt: 3,4cm Espes: Peso 220,3g Diâm: 3,8cm

Descrição Massa ou peso em ferro de forma tronco cónica. Apresenta, na base uma cavidade circular para correção do peso e, no topo, dois pequenos fragmentos que faziam parte da argola de suspensão.

**História da peça** Encontra-se exposta, pela primeira vez, no antigo Museu Arqueológico na secção de pesos e medidas em 1892. Em de 1927 foi transferida para o Convento da Conceição. 1942 faz parte do estudo efectuado por Abel Viana. 1982 consta do pré-inventário do Museu. Em 1984 é transferida para o Côro Alto (reservas). 1992 Exposição Temporária "Colecção de Pesos e Medidas" no Claustro do Convento da Conceição. 1998 Exposição Temporária "A Colecção de Pesos e Medidas do Museu Regional de Beja" que decorreu no Côro Baixo do mesmo edificio.

MTR.93

**Bibliografia** VIANA, Abel; Secção Metrológica do Museu Regional de Beja, in Arquivo de Beja, Vol. 5, fasciculos III - IV (Julho - Dezembro), 1948, págs. 274 - 315.

**Inventariado por Imagem** Francisco José Paixão

**data** 04-09-2001

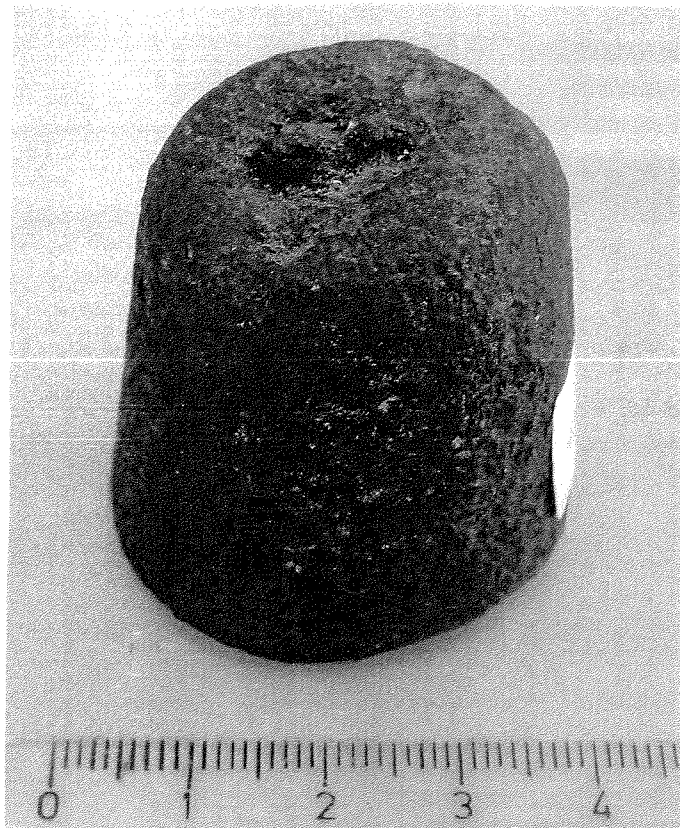

# MUSEU REGIONAL DE BEJA

## FICHA DE INVENTÁRIO GERAL

<b>Nº de entrada</b>	<b>Nº de inventário</b>	
94	MTR.94	
<b>Designação</b>	Peso - (?)*	
<b>Classificação</b>	Instrumentos Científicos/Metrologia	
<b>Proveniencia</b>	Câmara Municipal de Beja	
<b>Distrito</b>	<b>Concelho</b>	<b>Freguesia</b>
Beja	Beja	
<b>Localização no museu</b> Reservas (C.A.)		

### INCORPORAÇÃO

<b>Data</b>	<b>Modo</b>	<b>Custo</b>
	Doação	
<b>Anterior proprietário</b>		
<b>Época</b>		
<b>Escola/Estilo</b>		
<b>Autoria</b>		
<b>Origem</b>		
<b>Estado de conservação</b>	Bom. Apresenta alguma oxidação em torno do corpo cilíndrico.	

<b>Matéria</b>	Ferro				
<b>Técnica</b>					
<b>Marca/Punção</b>		<b>Data</b>			
<b>Comp:</b>	<b>Larg:</b>	<b>Alt:</b> 4,1cm	<b>Espes:</b>	<b>Peso</b> 191,9g	<b>Diâm:</b> 2,9cm

**Descrição** Massa ou peso em ferro de forma cilíndrica. Na extremidade superior tem soldada uma peça também de forma cilíndrica, de dimensões mais pequenas (1,2cm de diâmetro). Esta possui uma moldura serrilhada e a inscrição, ao contrário, C.M./BEJA, escrita em duas linhas.

\*Esta peça, poderá ter servido como peso. No entanto a sua função inicial não terá sido para pesagem, isto é, utilizada para comparação de duas massas. Pelo que não conseguimos atribuir um valor ponderal, excepto aquele que apurámos pela sua pesagem - 191,9g.

**História da peça** Não se encontrou qualquer referência a esta peça. Encontra-se em reservas no Coro Alto desde 1984

MTR.94

**Bibliografia**

**Inventariado por Imagem** Francisco José Paixão

**data** 04-09-2001

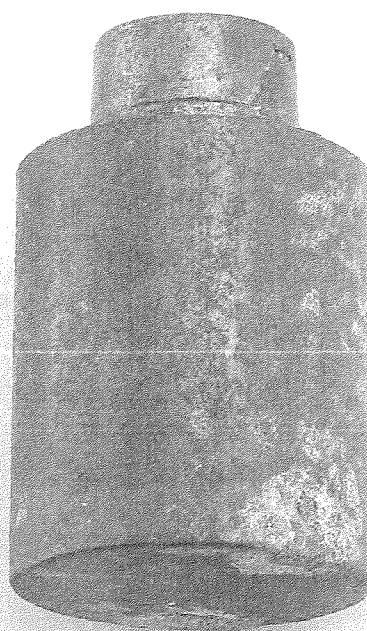



# MUSEU REGIONAL DE BEJA

## FICHA DE INVENTÁRIO GERAL

Nº de entrada

95

Nº de inventário

MTR.95

Designação

Peso (?) \*ver descrição

Classificação

Instrumentos Científicos/Metrologia

Proveniencia

Distrito

Concelho

Freguesia

Localização no museu

Reservas (C.A.)

### INCORPORAÇÃO

Data

Modo

Custo

Doação

Anterior proprietário

Época

Escola/Estilo

Autoria

Origem

Estado de conservação

Regular. Oxidado em torno do corpo cilíndrico.

Matéria

Ferro

Técnica

Marca/Punção

Data

Comp:

Larg:

Alt:

Espes: 1,9cm

Peso 144,1g

Diâm: 4,1cm

Descrição

Massa ou peso em ferro, de forma anelar, apresentando dois segmentos paralelos que cortam exteriormente a superfície do círculo e dois entalhes...

\*Esta peça, poderá ter servido como peso. No entanto a sua função inicial não terá sido para pesagem, isto é, utilizada para comparação de duas massas. Pelo que não conseguimos atribuir um valor ponderal, excepto aquele que apurámos pela sua pesagem - 144,1g.

**História da peça** Não se encontrou qualquer referência a esta peça. Encontra-se nas reservas do Coro Alto desde 1984.

MTR.95

**Bibliografia**

**Inventariado por Imagem** Francisco José Paixão

**data** 04-09-2001

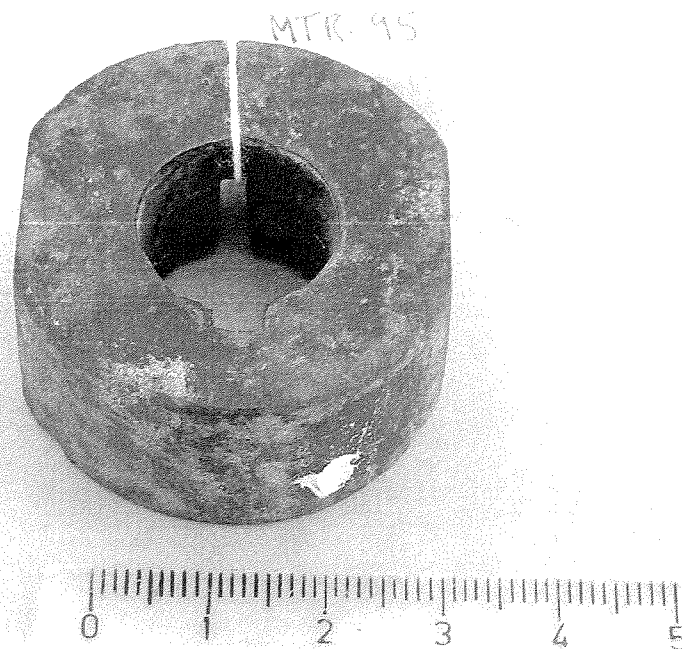

# MUSEU REGIONAL DE BEJA

## FICHA DE INVENTÁRIO GERAL

Nº de entrada Nº de inventário

96 MTR.96

Designação Gamela (peso) - Onça(?)

Classificação Instrumentos Científicos/Metrologia

Proveniencia

Distrito

Concelho

Freguesia

Localização no museu Reservas (C.A.)

### INCORPORAÇÃO

Data

Modo

Custo

Doação

Anterior proprietário

Época

Escola/Estilo

Autoria

Origem

Estado de conservação Bom.

Matéria Bronze

Técnica

Marca/Punção Ver descrição

Data

Comp: Larg: Alt: Espes: 0,7cm Peso 22g Diâm: 2,3cm

Descrição Massa ou peso em bronze. Pequeno disco vazado que apresenta um orifício ao centro e, por cima deste, orifício a inscrição 2ª. Em baixo encontra-se marcado o número 210.  
Faz parte de uma caixa com um conjunto de pesos idênticos.

**História da peça** Não se encontrou qualquer referência a esta peça.

MTR.96

**Bibliografia**

**Inventariado por Imagem** Francisco José Paixão

**data**

04-09-2001

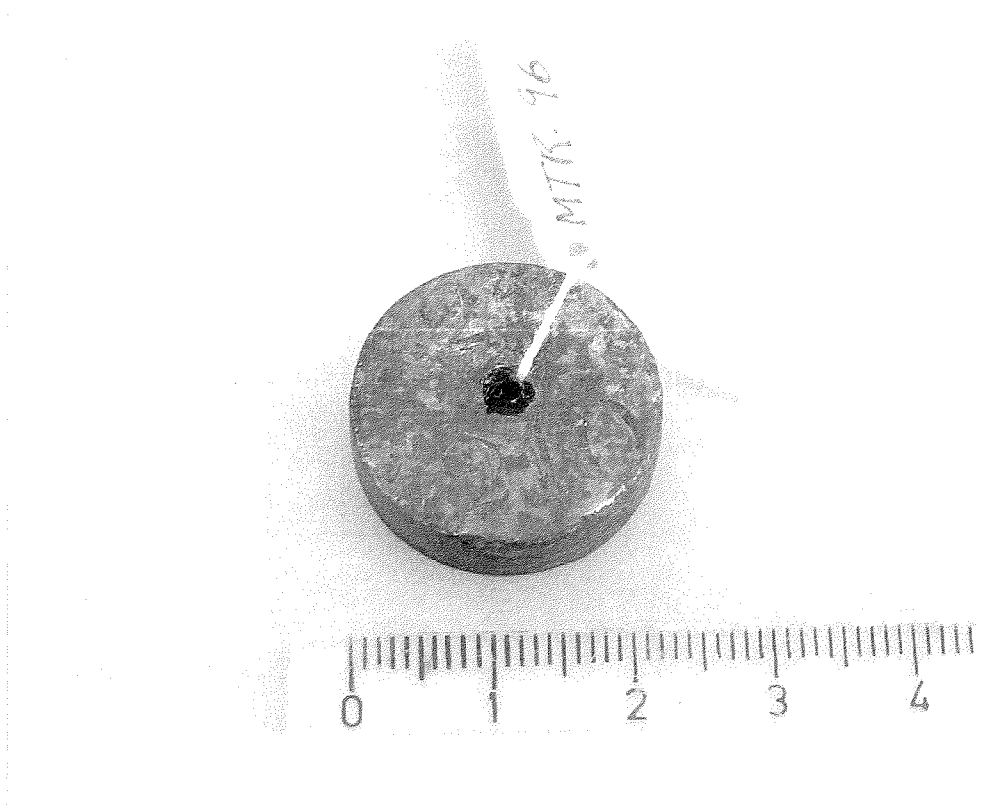

# MUSEU REGIONAL DE BEJA

## FICHA DE INVENTÁRIO GERAL

Nº de entrada

97

Nº de inventário

MTR.97

Designação

Gamela (peso) - Quatro Onças(?)

Classificação

Instrumentos Científicos/Metrologia

Proveniencia

Distrito

Concelho

Freguesia

Localização no museu Reservas (C.A.)

### INCORPORAÇÃO

Data

Modo

Custo

Doação

Anterior proprietário

Época

Escola/Estilo

Autoria

Origem

Estado de conservação Bom.

Matéria

Bronze

Técnica

Marca/Punção

Data

Comp:

Larg:

Alt: 2,3cm

Espes:

Peso 107,7g

Diâm: 4,5cm

Descrição Massa ou peso em bronze. Pequena bacia, de forma tronco cónica invertida, em que se observa um sulco a meia altura da parede. Apresenta a base ou o fundo externo denteado.  
Faz parte de um conjunto.

Faz parte de uma caixa com um conjunto de pesos idênticos.

**História da peça** Não se encontrou qualquer referência a esta peça.

MTR.97

**Bibliografia**

**Inventariado por** Francisco José Paixão  
**Imagem**

**data** 04-09-2001



# MUSEU REGIONAL DE BEJA

## FICHA DE INVENTÁRIO GERAL

Nº de entrada 98 (82AV) Nº de inventário MTR.98  
Designação Caixa de pesos - Meio Marco (4 onças)\*

Classificação Instrumentos Científicos/Metrologia

Proveniencia

Distrito Concelho Freguesia

Localização no museu Reservas (C.A.)

### INCORPORAÇÃO

Data Modo Custo  
Doação

Anterior proprietário

Época Séc. XIX

Escola/Estilo

Autoria

Origem

Estado de conservação Bom.

Matéria Latão

Técnica

Marca/Punção Ver descrição Data

Comp: Larg: 4,6cm Alt: 2,2cm Espes: Peso 57,3g Diâm: 3,6cm

Descrição Massas. Caixa de pesos em latão, de forma tronco-cónica invertida, fechada por uma tampa articulada. É constituída por uma serie de gamelas (7), incluindo a caixa, que se encaixam umas nas outras. Sobre a tampa apresentam-se horizontalmente três pontes de apoio à dobra (2) e ao fecho(1), unidos à caixa por rebites do mesmo material. O fecho funciona de acordo com um sistema de olho-espigão. O espigão situa-se no corpo da caixa, por baixo da boca e de duas linhas. Estas repetem-se um pouco mais abaixo, junto à base. A tampa apresenta-se emoldurada por quatro linhas externas e duas internas, possui marcada a punção a letra P, o número 8 e um sino. O fundo interno possui gravado, a punção, o número 4.  
\*Peso total da peça com todas as gamelas: 114,7g. Só a caixa (57,3g) equivale ao valor ponderal de 2 Onças.

**História da peça**

Em 1942 esta peça faz parte do estudo efectuado por Abel Viana. 1982 consta do pré-inventário do Museu. Em 1984 é transferida para o Côro Alto (reservas). 1985 Exposição de Metrologia na Associação de comerciantes do distrito de Beja. 1992 Exposição Temporária "Colecção de Pesos e Medidas" no Claustro do Convento da Conceição. 1998 Exposição Temporária "A Colecção de Pesos e Medidas do Museu Regional de Beja" que decorreu no Côro Baixo do mesmo edifício.

MTR.98

**Bibliografia**

VIANA, Abel; Secção Metrológica do Museu Regional de Beja, in Arquivo de Beja, Vol. 5, fasciculos III - IV (Julho - Dezembro), 1948, págs. 274 - 315.

**Inventariado por Imagem**

Francisco José Paixão

data

04-09-2001





# MUSEU REGIONAL DE BEJA

## FICHA DE INVENTÁRIO GERAL

Nº de entrada  
99 (82AV)

Nº de inventário  
MTR.98.1

Designação Gamela - Onça (8 Oitavas)

Classificação Instrumentos Científicos/Metrologia

Proveniencia

Distrito

Concelho

Freguesia

Localização no museu Reservas (C.A.)

### INCORPORAÇÃO

Data

Modo

Custo

Doação

Anterior proprietário

Época Séc.XIX

Escola/Estilo

Autoria

Origem

Estado de conservação Muito Bom.

Matéria Latão

Técnica

Marca/Punção Ver descrição

Data

Comp: Larg: Alt: 1,4cm Espes: Peso 28,7g Diâm: 3cm

Descrição Massas. Gamela em latão de forma tronco-cónica invertida. Apresenta duas linhas a meia altura da parede interna e externa. O fundo interno possui gravado a punção o número 2 e uma pequena punção circular ao centro.

**História da peça** Em 1942 esta peça faz parte do estudo efectuado por Abel Viana. 1982 consta do pré-inventário do Museu. Em 1984 é transferida para o Côro Alto (reservas). 1985 Exposição de Metrologia na Associação de comerciantes do distrito de Beja. 1992 Exposição Temporária "Colecção de Pesos e Medidas" no Claustro do Convento da Conceição. 1998 Exposição Temporária "A Colecção de Pesos e Medidas do Museu Regional de Beja" que decorreu no Côro Baixo do mesmo edifício.

MTR.98.1

**Bibliografia** VIANA, Abel; Secção Metroológica do Museu Regional de Beja, in Arquivo de Beja, Vol. 5, fascículos III - IV (Julho - Dezembro), 1948, págs. 274 - 315.

**Inventariado por** Francisco José Paixão **data** 04-09-2001  
**Imagem**



# MUSEU REGIONAL DE BEJA

## FICHA DE INVENTÁRIO GERAL

Nº de entrada

100 (82AV)

Nº de inventário

MTR.98.2

Designação

Gamela - Meia Onça ( 4 Oitavas)

Classificação

Instrumentos Científicos/Metrologia

Proveniencia

Distrito

Concelho

Freguesia

Localização no museu Reservas (C.A.)

### INCORPORAÇÃO

Data

Modo

Custo

Doação

Anterior proprietário

Época

Séc.XIX

Escola/Estilo

Autoria

Origem

Estado de conservação Muito Bom.

Matéria

Latão

Técnica

Marca/Punção

Ver descrição

Data

Comp:

Larg:

Alt: 1,1cm

Espes:

Peso 14,3g

Diâm: 2,5cm

**Descrição** Massas. Gamela em latão de forma tronco-cônica invertida. Apresenta uma linha a meia altura da parede interna e externa. O fundo interno possui gravado, a punção, uma marca, que pensamos representar o número 1. Esta apresenta a forma de uma seta que bifurca numa das extremidades. Observa-se ainda uma pequena punção circular ao centro.

**História da peça** Em 1942 esta peça faz parte do estudo efectuado por Abel Viana. 1982 consta do pré-inventário do Museu. Em 1984 é transferida para o Côro Alto (reservas). 1985 Exposição de Metrologia na Associação de comerciantes do distrito de Beja. 1992 Exposição Temporária "Colecção de Pesos e Medidas" no Claustro do Convento da Conceição. 1998 Exposição Temporária "A Colecção de Pesos e Medidas do Museu Regional de Beja" que decorreu no Côro Baixo do mesmo edifício.

MTR.98.2

**Bibliografia** VIANA, Abel; Secção Metroológica do Museu Regional de Beja, in Arquivo de Beja, Vol. 5, fascículos III - IV (Julho - Dezembro), 1948, págs. 274 - 315.

<b>Inventariado por Imagem</b>	Francisco José Paixão	<b>data</b>	04-09-2001
--------------------------------	-----------------------	-------------	------------



# MUSEU REGIONAL DE BEJA

## FICHA DE INVENTÁRIO GERAL

Nº de entrada

101 (82AV)

Nº de inventário

MTR.98.3

Designação

Gamela - Duas oitavas

Classificação

Instrumentos Científicos/Metrologia

Proveniencia

Distrito

Concelho

Freguesia

Localização no museu Reservas (C.A.)

### INCORPORAÇÃO

Data

Modo

Custo

Doação

Anterior proprietário

Época

Séc.XIX

Escola/Estilo

Autoria

Origem

Estado de conservação

Bom. Apresenta duas falhas na parede externa.

Matéria

Latão

Técnica

Marca/Punção

Data

Comp:

Larg:

Alt: 0,7cm

Espes:

Peso 7,2g

Diâm: 2,1cm

Descrição

Massas. Gamela em latão de forma tronco-cónica invertida. O fundo interno apresenta uma pequena punção circular ao centro.

# MUSEU REGIONAL DE BEJA

## FICHA DE INVENTÁRIO GERAL

<b>Nº de entrada</b>	<b>Nº de inventário</b>	
102 (82AV)	MTR.98.4	
<b>Designação</b>	Gamela - Oitava (Cruzado)	
<b>Classificação</b>	Instrumentos Científicos/Metrologia	
<b>Proveniencia</b>		
<b>Distrito</b>	<b>Concelho</b>	<b>Freguesia</b>
<b>Localização no museu</b>	Reservas (C.A.)	
<b>INCORPORAÇÃO</b>		
<b>Data</b>	<b>Modo</b>	<b>Custo</b>
	Doação	
<b>Anterior proprietário</b>		
<b>Época</b>	Séc.XIX	
<b>Escola/Estilo</b>		
<b>Autoria</b>		
<b>Origem</b>		
<b>Estado de conservação</b>	Muito Bom.	
<b>Matéria</b>	Latão	
<b>Técnica</b>		
<b>Marca/Punção</b>		
<b>Comp:</b>	<b>Larg:</b>	<b>Alt:</b> 0,6cm <b>Espes:</b> <b>Peso</b> 3,6g <b>Diâm:</b> 1,7cm
<b>Descrição</b>	Massas. Gamela de latão de forma tronco-cónica invertida. O fundo interno apresenta uma pequena punção circular ao centro.	

**História da peça** Em 1942 esta peça faz parte do estudo efectuado por Abel Viana. 1982 consta do pré-inventário do Museu. Em 1984 é transferida para o Côro Alto (reservas). 1985 Exposição de Metrologia na Associação de comerciantes do distrito de Beja. 1992 Exposição Temporária "Colecção de Pesos e Medidas" no Claustro do Convento da Conceição. 1998 Exposição Temporária "A Colecção de Pesos e Medidas do Museu Regional de Beja" que decorreu no Côro Baixo do mesmo edifício.

MTR.98.3

**Bibliografia** VIANA, Abel; Secção Metrológica do Museu Regional de Beja, in Arquivo de Beja, Vol. 5, fasciculos III - IV (Julho - Dezembro), 1948, págs. 274 - 315.

**Inventariado por** Francisco José Paixão **data** 04-09-2001

**Imagem**



**História da peça**

Em 1942 esta peça faz parte do estudo efectuado por Abel Viana. 1982 consta do pré-inventário do Museu. Em 1984 é transferida para o Côro Alto (reservas). 1985 Exposição de Metrologia na Associação de comerciantes do distrito de Beja. 1992 Exposição Temporária "Colecção de Pesos e Medidas" no Claustro do Convento da Conceição. 1998 Exposição Temporária "A Colecção de Pesos e Medidas do Museu Regional de Beja" que decorreu no Côro Baixo do mesmo edifício.

MTR.98.4

**Bibliografia**

VIANA, Abel; Secção Metrológica do Museu Regional de Beja, in Arquivo de Beja, Vol. 5, fascículos III - IV (Julho - Dezembro), 1948, págs. 274 - 315.

**Inventariado por Imagem**

Francisco José Paixão

data

04-09-2001

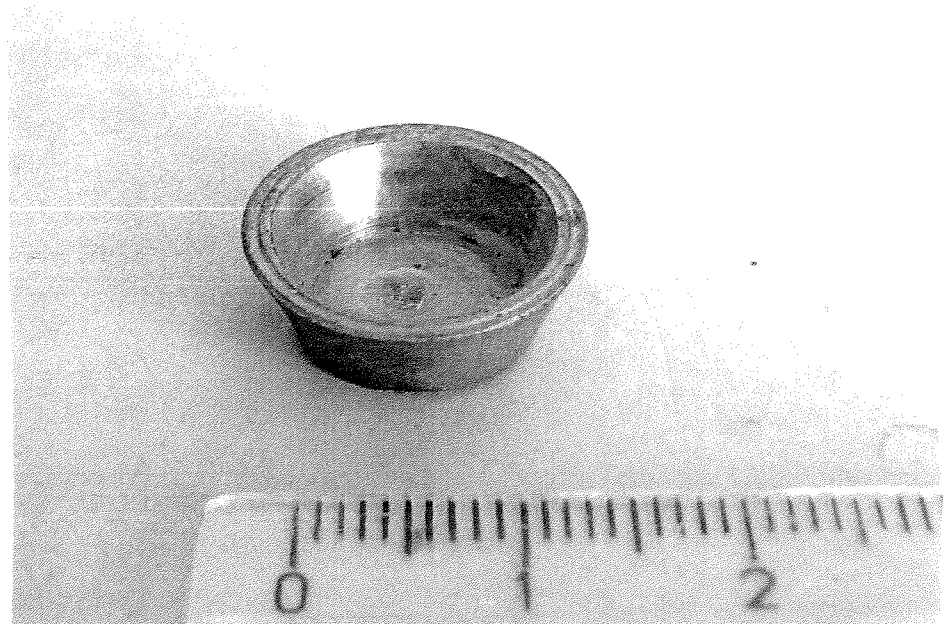

# MUSEU REGIONAL DE BEJA

## FICHA DE INVENTÁRIO GERAL

Nº de entrada

103 (82AV)

Nº de inventário

MTR.98.5

Designação

Gamela - Meia Oitava

Classificação

Instrumentos Científicos/Metrologia

Proveniencia

Distrito

Concelho

Freguesia

Localização no museu

Reservas (C.A.)

### INCORPORAÇÃO

Data

Modo

Custo

Doação

Anterior proprietário

Época

Séc.XIX

Escola/Estilo

Autoria

Origem

Estado de conservação

Muito Bom.

Matéria

Latão

Técnica

Marca/Punção

Data

Comp:

Larg:

Alt: 0,4cm

Espes:

Peso 1,8g

Diâm: 1,4cm

Descrição

Massa. Gamela em latão de forma tronco-cónica invertida. O fundo interno apresenta, ao centro, uma pequena punção circular.



**História da peça**

Em 1942 esta peça faz parte do estudo efectuado por Abel Viana. 1982 consta do pré-inventário do Museu. Em 1984 é transferida para o Côro Alto (reservas). 1985 Exposição de Metrologia na Associação de comerciantes do distrito de Beja. 1992 Exposição Temporária "Colecção de Pesos e Medidas" no Claustro do Convento da Conceição. 1998 Exposição Temporária "A Colecção de Pesos e Medidas do Museu Regional de Beja" que decorreu no Côro Baixo do mesmo edificio.

MTR.98.5

**Bibliografia**

VIANA, Abel; Secção Metrológica do Museu Regional de Beja, in Arquivo de Beja, Vol. 5, fasciculos III - IV (Julho - Dezembro), 1948, págs. 274 - 315.

**Inventariado por  
Imagem**

Francisco José Paixão

data

04-09-2001

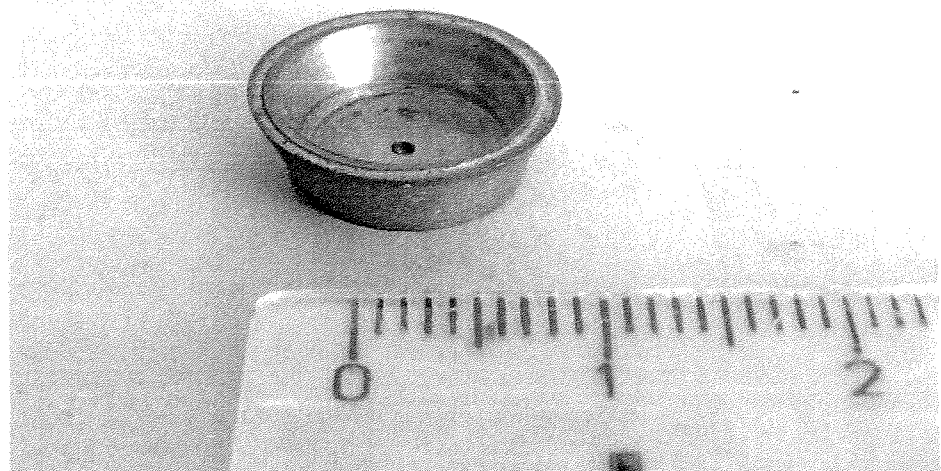

# MUSEU REGIONAL DE BEJA

## FICHA DE INVENTÁRIO GERAL

Nº de entrada

104 (82AV)

Nº de inventário

MTR.98.6

Designação

Gamela - Meia Oitava

Classificação

Instrumentos Científicos/Metrologia

Proveniencia

Distrito

Concelho

Freguesia

Localização no museu Reservas (C.A.)

### INCORPORAÇÃO

Data

Modo

Custo

Doação

Anterior proprietário

Época

Séc. XIX

Escola/Estilo

Autoria

Origem

Estado de conservação Muito Bom.

Matéria

Latão

Técnica

Marca/Punção

Data

Comp:

Larg:

Alt: 0,35cm

Espes:

Peso 1,8g

Diâm: 1,1cm

Descrição Massas. Gamela em latão, pequeno disco de forma tronco-cónica invertida. Apresenta, ao centro, uma pequena punção circular.

**História da peça** Em 1942 esta peça faz parte do estudo efectuado por Abel Viana. 1982 consta do pré-inventário do Museu. Em 1984 é transferida para o Côro Alto (reservas). 1985 Exposição de Metrologia na Associação de comerciantes do distrito de Beja. 1992 Exposição Temporária "Colecção de Pesos e Medidas" no Claustro do Convento da Conceição. 1998 Exposição Temporária "A Colecção de Pesos e Medidas do Museu Regional de Beja" que decorreu no Côro Baixo do mesmo edifício.

MTR.98.6

**Bibliografia** VIANA, Abel; Secção Metrológica do Museu Regional de Beja, in Arquivo de Beja, Vol. 5, fascículos III - IV (Julho - Dezembro), 1948, págs. 274 - 315.

**Inventariado por** Francisco José Paixão **data** 04-09-2001  
**Imagem**



# MUSEU REGIONAL DE BEJA

## FICHA DE INVENTÁRIO GERAL

Nº de entrada 105 (83AV) Nº de inventário MTR.99  
Designação Caixa de Pesos - Meio Marco (4 Onças)\*

Classificação Instrumentos Científicos/Metrologia

Proveniencia

Distrito Concelho Freguesia

Localização no museu Reservas (C.A.)

### INCORPORAÇÃO

Data Modo Custo  
Doação

Anterior proprietário

Época Ano de 1850

Escola/Estilo

Autoria

Origem

Estado de conservação Bom. Apresenta desgaste de duas marcas na tampa.

Matéria Latão

Técnica

Marca/Punção Ver descrição Data

Comp: Larg: 4,5cm Alt: 2,4cm Espes: Peso 57,4g Diâm: 3,5cm

Descrição Massas. Caixa de pesos em latão, de forma tronco-cônica invertida, fechada por uma tampa articulada. É constituída por uma serie de gamelas (6), incluindo a caixa, que se encaixam umas nas outras. Sobre a tampa apresentam-se horizontalmente três pontes de apoio à dobra (2) e ao fecho (1), unidos à caixa por rebites do mesmo material. O fecho funciona de acordo com um sistema de olho-espigão. O espigão situa-se no corpo da caixa por baixo da boca que é decorada por duas linhas. Estas repetem-se junto à base. A tampa, emoldurada por três linhas, apresenta inscrita a data de 1850, uma letra P, o número 8 e três marcas. Destas, duas encontram-se gastas e uma representa a marca da Confraria de Santo Elói (mitra e báculo). A terceira representa um sino. O fundo interno possui gravado, a punção, o número 4.

\*Peso total com as Gamelas 112.9g (no entanto falta-lhe a última peça que pesaria 1,8g). Só a caixa, sem as gamelas, equivale ao valor ponderal de 2 Onças.

**História da peça** Em 1942 esta peça faz parte do estudo efectuado por Abel Viana. 1982 consta do pré-inventário do Museu. Em 1984 é transferida para o Côro Alto (reservas). 1985 Exposição de Metrologia na Associação de comerciantes do distrito de Beja. 1992 Exposição Temporária "Colecção de Pesos e Medidas" no Claustro do Convento da Conceição. 1998 Exposição Temporária "A Colecção de Pesos e Medidas do Museu Regional de Beja" que decorreu no Côro Baixo do mesmo edifício.

MTR.99

**Bibliografia** VIANA, Abel; Secção Metrológica do Museu Regional de Beja, in Arquivo de Beja, Vol. 5, fascículos III - IV (Julho - Dezembro), 1948, págs. 274 - 315.

**Inventariado por** Francisco José Paixão  
**Imagem**

<b>data</b>	04-09-2001
-------------	------------



# MUSEU REGIONAL DE BEJA

## FICHA DE INVENTÁRIO GERAL

Nº de entrada Nº de inventário

106 (83AV)

MTR.99.1

Designação Gamela - Onça (8 Oitavas)

Classificação Instrumentos Científicos/Metrologia

Proveniencia

Distrito

Concelho

Freguesia

Localização no museu Reservas (C.A.)

### INCORPORAÇÃO

Data

Modo

Custo

Doação

Anterior proprietário

Época Ano de 1850

Escola/Estilo

Autoria

Origem

Estado de conservação Muito Bom.

Matéria Latão

Técnica

Marca/Punção Ver descrição

Data

Comp: Larg: Alt: 1,3cm Espes: Peso 28,6g Diâm: 3cm

Descrição Massas. Gamela em latão de forma tronco-cônica invertida. Apresenta duas linhas a meia altura da parede interna e externa. O fundo interno possui gravado o número 2 e uma pequena punção circular ao centro.

**História da peça** Em 1942 esta peça faz parte do estudo efectuado por Abel Viana. 1982 consta do pré-inventário do Museu. Em 1984 é transferida para o Côro Alto (reservas). 1985 Exposição de Metrologia na Associação de comerciantes do distrito de Beja. 1992 Exposição Temporária "Colecção de Pesos e Medidas" no Claustro do Convento da Conceição. 1998 Exposição Temporária "A Colecção de Pesos e Medidas do Museu Regional de Beja" que decorreu no Côro Baixo do mesmo edifício.

MTR.99.1

**Bibliografia** VIANA, Abel; Secção Metrológica do Museu Regional de Beja, in Arquivo de Beja, Vol. 5, fascículos III - IV (Julho - Dezembro), 1948, págs. 274 - 315.

**Inventariado por** Francisco José Paixão

**data** 07-09-2001

**Imagem**



# MUSEU REGIONAL DE BEJA

## FICHA DE INVENTÁRIO GERAL

Nº de entrada Nº de inventário

107 (83AV)

MTR.99.2

Designação Gamela - Meia onça (4 Oitavas)

Classificação Instrumentos Científicos/Metrologia

Proveniencia

Distrito

Concelho

Freguesia

Localização no museu Reservas (C.A.)

### INCORPORAÇÃO

Data

Modo

Custo

Doação

Anterior proprietário

Época Ano de 1850

Escola/Estilo

Autoria

Origem

Estado de conservação Muito Bom.

Matéria Latão

Técnica

Marca/Punção Ver descrição

Data

Comp: Larg: Alt: 1cm Espes: Peso 14,3g Diâm: 2,5cm

Descrição Massas. Gamela em latão de forma tronco-cônica invertida. Apresenta duas linhas a meia altura da parede interna e externa. O fundo interno possui gravado, a punção, uma marca, que pensamos representar o número 1. Esta apresenta a forma de uma seta que bifurca numa das extremidades. Observa-se, ainda, uma pequena punção circular ao centro.



**História da peça** Em 1942 esta peça faz parte do estudo efectuado por Abel Viana. 1982 consta do pré-inventário do Museu. Em 1984 é transferida para o Côro Alto (reservas). 1985 Exposição de Metrologia na Associação de comerciantes do distrito de Beja. 1992 Exposição Temporária "Colecção de Pesos e Medidas" no Claustro do Convento da Conceição. 1998 Exposição Temporária "A Colecção de Pesos e Medidas do Museu Regional de Beja" que decorreu no Côro Baixo do mesmo edifício.

MTR.99.2

**Bibliografia** VIANA, Abel; Secção Metrológica do Museu Regional de Beja, in Arquivo de Beja, Vol. 5, fascículos III - IV (Julho - Dezembro), 1948, págs. 274 - 315.

**Inventariado por** Francisco José Paixão **data** 07-09-2001  
**Imagem**



# MUSEU REGIONAL DE BEJA

## FICHA DE INVENTÁRIO GERAL

Nº de entrada Nº de inventário

108 (83AV) MTR.99.3

Designação Gamela - Duas oitavas

Classificação Instrumentos Científicos/Metrologia

Proveniencia

Distrito

Concelho

Freguesia

Localização no museu Reservas (C.A.)

### INCORPORAÇÃO

Data

Modo

Custo

Doação

Anterior proprietário

Época Ano de 1850

Escola/Estilo

Autoria

Origem

Estado de conservação Muito Bom.

Matéria Latão

Técnica

Marca/Punção

Data

Comp: Larg: Alt: 0,7cm Espes: Peso 7,2g Diâm: 2cm

Descrição Massas. Gamela em latão, de forma tronco-cônica invertida.

**História da peça** Em 1942 esta peça faz parte do estudo efectuado por Abel Viana. 1982 consta do pré-inventário do Museu. Em 1984 é transferida para o Côro Alto (reservas). 1985 Exposição de Metrologia na Associação de comerciantes do distrito de Beja. 1992 Exposição Temporária "Colecção de Pesos e Medidas" no Claustro do Convento da Conceição. 1998 Exposição Temporária "A Colecção de Pesos e Medidas do Museu Regional de Beja" que decorreu no Côro Baixo do mesmo edifício.

MTR.99.3

**Bibliografia** VIANA, Abel; Secção Metrológica do Museu Regional de Beja, in Arquivo de Beja, Vol. 5, fasciculos III - IV (Julho - Dezembro), 1948, págs. 274 - 315.

**Inventariado por** Francisco José Paixão

**data**

07-09-2001

**Imagem**



# MUSEU REGIONAL DE BEJA

## FICHA DE INVENTÁRIO GERAL

Nº de entrada

109 (83AV)

Nº de inventário

MTR.99.4

Designação

Gamela - Oitava (Cruzado)

Classificação

Instrumentos Científicos/Metrologia

Proveniencia

Distrito

Concelho

Freguesia

Localização no museu Reservas (C.A.)

### INCORPORAÇÃO

Data

Modo

Custo

Doação

Anterior proprietário

Época

Ano de 1850

Escola/Estilo

Autoria

Origem

Estado de conservação Bom.

Matéria

Latão

Técnica

Marca/Punção

Data

Comp:

Larg:

Alt: 0,55cm

Espes:

Peso 3,6g

Diâm: 1,6cm

Descrição Massas. Gamela em latão, de forma tronco-cônica invertida.

**História da peça** Em 1942 esta peça faz parte do estudo efectuado por Abel Viana. 1982 consta do pré-inventário do Museu. Em 1984 é transferida para o Côro Alto (reservas). 1985 Exposição de Metrologia na Associação de comerciantes do distrito de Beja. 1992 Exposição Temporária "Colecção de Pesos e Medidas" no Claustro do Convento da Conceição. 1998 Exposição Temporária "A Colecção de Pesos e Medidas do Museu Regional de Beja" que decorreu no Côro Baixo do mesmo edifício.

MTR.99.4

**Bibliografia** VIANA, Abel; Secção Metrológica do Museu Regional de Beja, in Arquivo de Beja, Vol. 5, fasciculos III - IV (Julho - Dezembro), 1948, págs. 274 - 315.

<b>Inventariado por</b>	Francisco José Paixão	<b>data</b>	07-09-2001
<b>Imagem</b>			



# MUSEU REGIONAL DE BEJA

## FICHA DE INVENTÁRIO GERAL

Nº de entrada

110 (83AV)

Nº de inventário

MTR.99.5

Designação

Gamela - Meia Oitava

Classificação

Instrumentos Científicos/Metrologia

Proveniencia

Distrito

Concelho

Freguesia

Localização no museu Reservas (C.A.)

### INCORPORAÇÃO

Data

Modo

Custo

Doação

Anterior proprietário

Época

Ano de 1850

Escola/Estilo

Autoria

Origem

Estado de conservação

Bom.

Matéria

Latão

Técnica

Marca/Punção

Data

Comp:

Larg:

Alt: 0,4cm

Espes:

Peso 1,8g

Diâm: 1,4cm

Descrição Massas. Gamela em latão, de forma tronco-cónica invertida.

**História da peça**

Em 1942 esta peça faz parte do estudo efectuado por Abel Viana. 1982 consta do pré-inventário do Museu. Em 1984 é transferida para o Côro Alto (reservas). 1985 Exposição de Metrologia na Associação de comerciantes do distrito de Beja. 1992 Exposição Temporária "Colecção de Pesos e Medidas" no Claustro do Convento da Conceição. 1998 Exposição Temporária "A Colecção de Pesos e Medidas do Museu Regional de Beja" que decorreu no Côro Baixo do mesmo edifício.

MTR.99.5

**Bibliografia**

VIANA, Abel; Secção Metrológica do Museu Regional de Beja, in Arquivo de Beja, Vol. 5, fascículos III - IV (Julho - Dezembro), 1948, págs. 274 - 315.

**Inventariado por  
Imagem**

Francisco José Paixão

data

07-09-2001



# MUSEU REGIONAL DE BEJA

## FICHA DE INVENTÁRIO GERAL

<b>Nº de entrada</b>	<b>Nº de inventário</b>	
111 (81AV)	MTR.100	
<b>Designação</b>	Caixa de Pesos - Meio Marco (4 Onças)	
<b>Classificação</b>	Instrumentos Científicos/Metrologia	
<b>Proveniencia</b>		
<b>Distrito</b>	<b>Concelho</b>	<b>Freguesia</b>
<b>Localização no museu</b>	Reservas (C.A.)	
<b>INCORPORAÇÃO</b>		
<b>Data</b>	<b>Modo</b>	<b>Custo</b>
	Doação	
<b>Anterior proprietário</b>		
<b>Época</b>	Ano de 1856	
<b>Escola/Estilo</b>		
<b>Autoria</b>		
<b>Origem</b>		
<b>Estado de conservação</b>	Bom.	
<b>Matéria</b>		
	Latão	
<b>Técnica</b>		
<b>Marca/Punção</b>	Ver descrição	<b>Data</b>
<b>Comp:</b>	<b>Larg:</b> 4,7cm <b>Alt:</b> 2,3cm <b>Espes:</b>	<b>Peso</b> 57,4g <b>Diâm:</b> 3,6cm
<b>Descrição</b>	<p>Massas. Caixa de pesos em latão, de forma tronco-cónica invertida, fechada por uma tampa articulada. É constituída por uma serie de gamelas (6) incluindo a caixa, que se encaixam umas nas outras. Sobre a tampa apresentam-se horizontalmente três pontos de apoio à dobra (2) e ao fecho (1), unidos à caixa por rebites do mesmo material. O fecho funciona de acordo com um sistema de olho-espigão. O espigão situa-se no corpo da caixa por baixo da boca e de duas linhas inscritas nas paredes externas. Estas repetem-se junto à base. A tampa, emoldurada por três linhas, apresenta a data de 1856, a letra P, o número 8, e um trevo. O fundo interno possui gravado o número 2.</p> <p>*Peso total com as Gamelas 114,8g. Só a caixa, sem as gamelas, equivale ao valor ponderal de 2 Onças.</p>	



**História da peça** Em 1942 esta peça faz parte do estudo efectuado por Abel Viana. 1982 consta do pré-inventário do Museu. Em 1984 é transferida para o Côro Alto (reservas). 1985 Exposição de Metrologia na Associação de comerciantes do distrito de Beja. 1992 Exposição Temporária "Colecção de Pesos e Medidas" no Claustro do Convento da Conceição. 1998 Exposição Temporária "A Colecção de Pesos e Medidas do Museu Regional de Beja" que decorreu no Côro Baixo do mesmo edificio.

MTR.100

**Bibliografia** VIANA, Abel; Secção Metrológica do Museu Regional de Beja, in Arquivo de Beja, Vol. 5, fasciculos III - IV (Julho - Dezembro), 1948, págs. 274 - 315.

**Inventariado por** Francisco José Paixão **data** 04-09-2001  
**Imagem**



# MUSEU REGIONAL DE BEJA

## FICHA DE INVENTÁRIO GERAL

Nº de entrada

112 (81AV)

Nº de inventário

MTR.100.1

Designação

Gamela - Onça (8 Oitavas)

Classificação

Instrumentos Científicos/Metrologia

Proveniência

Distrito

Concelho

Freguesia

Localização no museu

Reservas (C.A.)

### INCORPORAÇÃO

Data

Modo

Custo

Doação

Anterior proprietário

Época

Ano de 1856

Escola/Estilo

Autoria

Origem

Estado de conservação

Bom.

Matéria

Latão

Técnica

Marca/Punção

Ver descrição

Data

Comp:

Larg:

Alt:

1,5cm

Espes:

Peso 28,7g

Diâm: 2,9cm

Descrição

Massas. Gamela em latão, de forma tronco-cónica invertida. Apresenta duas linhas a meia altura da parede interna e externa. O fundo interno possui gravado, a punção, uma marca, que pensamos representar o número 1. Esta apresenta a forma de uma seta que bifurca numa das extremidades.

**História da peça** Em 1942 esta peça faz parte do estudo efectuado por Abel Viana. 1982 consta do pré-inventário do Museu. Em 1984 é transferida para o Côro Alto (reservas). 1985 Exposição de Metrologia na Associação de comerciantes do distrito de Beja. 1992 Exposição Temporária "Colecção de Pesos e Medidas" no Claustro do Convento da Conceição. 1998 Exposição Temporária "A Colecção de Pesos e Medidas do Museu Regional de Beja" que decorreu no Côro Baixo do mesmo edifício.

MTR.100.1

**Bibliografia** VIANA, Abel; Secção Metrológica do Museu Regional de Beja, in Arquivo de Beja, Vol. 5, fascículos III - IV (Julho - Dezembro), 1948, págs. 274 - 315.

<b>Inventariado por Imagem</b>	Francisco José Paixão	<b>data</b>	07-09-2001
--------------------------------	-----------------------	-------------	------------



# MUSEU REGIONAL DE BEJA

## FICHA DE INVENTÁRIO GERAL

Nº de entrada

113 (81AV)

Nº de inventário

MTR.100.2

Designação

Gamela - Meia onça (4 Oitavas)

Classificação

Instrumentos Científicos/Metrologia

Proveniencia

Distrito

Concelho

Freguesia

Localização no museu Reservas (C.A.)

### INCORPORAÇÃO

Data

Modo

Custo

Doação

Anterior proprietário

Época

Ano de 1856

Escola/Estilo

Autoria

Origem

Estado de conservação Bom.

Matéria

Latão

Técnica

Marca/Punção

Ver descrição

Data

Comp:

Larg:

Alt: 1,1cm

Espes:

Peso 14,3g

Diâm: 2,4cm

Descrição

Massas. Gamela em latão, de forma tronco-cônica invertida. Apresenta duas linhas a meio altura da parede interna e externa. O fundo interno possui gravado, a punção a marca 1/2, o número um é representado pela seta que bifurca numa das extremidades.

**História da peça** Em 1942 esta peça faz parte do estudo efectuado por Abel Viana. 1982 consta do pré-inventário do Museu. Em 1984 é transferida para o Côro Alto (reservas). 1985 Exposição de Metrologia na Associação de comerciantes do distrito de Beja. 1992 Exposição Temporária "Colecção de Pesos e Medidas" no Claustro do Convento da Conceição. 1998 Exposição Temporária "A Colecção de Pesos e Medidas do Museu Regional de Beja" que decorreu no Côro Baixo do mesmo edifício.

MTR.100.2

**Bibliografia** VIANA, Abel; Secção Metrológica do Museu Regional de Beja, in Arquivo de Beja, Vol. 5, fascículos III - IV (Julho - Dezembro), 1948, págs. 274 - 315.

<b>Inventariado por Imagem</b>	Francisco José Paixão	<b>data</b>	07-09-2001
--------------------------------	-----------------------	-------------	------------



# MUSEU REGIONAL DE BEJA

## FICHA DE INVENTÁRIO GERAL

Nº de entrada Nº de inventário

114 (81AV)

MTR.100.3

Designação Gamela - Duas oitavas

Classificação Instrumentos Científicos/Metrologia

Proveniencia

Distrito

Concelho

Freguesia

Localização no museu Reservas (C.A.)

### INCORPORAÇÃO

Data

Modo

Custo

Doação

Anterior proprietário

Época Ano de 1856

Escola/Estilo

Autoria

Origem

Estado de conservação Bom. Apresenta manchas no fundo interno.

Matéria Latão

Técnica

Marca/Punção

Data

Comp: Larg: Alt: 0,7cm Espes: Peso 7,2g Diâm: 2cm

Descrição Massas. Gamela em latão de forma tronco-cónica invertida.

**História da peça**

Em 1942 esta peça faz parte do estudo efectuado por Abel Viana. 1982 consta do pré-inventário do Museu. Em 1984 é transferida para o Côro Alto (reservas). 1985 Exposição de Metrologia na Associação de comerciantes do distrito de Beja. 1992 Exposição Temporária "Colecção de Pesos e Medidas" no Claustro do Convento da Conceição. 1998 Exposição Temporária "A Colecção de Pesos e Medidas do Museu Regional de Beja" que decorreu no Côro Baixo do mesmo edificio.

MTR.100.3

**Bibliografia**

VIANA, Abel; Secção Metrológica do Museu Regional de Beja, in Arquivo de Beja, Vol. 5, fasciculos III - IV (Julho - Dezembro), 1948, págs. 274 - 315.

**Inventariado por  
Imagem**

Francisco José Paixão

data

07-09-2001



# MUSEU REGIONAL DE BEJA

## FICHA DE INVENTÁRIO GERAL

<b>Nº de entrada</b>	<b>Nº de inventário</b>				
115 (81AV)	MTR.100.4				
<b>Designação</b>	Gamela - Oitava				
<b>Classificação</b>	Instrumentos Científicos/Metrologia				
<b>Proveniencia</b>					
<b>Distrito</b>	<b>Concelho</b>	<b>Freguesia</b>			
<b>Localização no museu</b> Reservas (C.A.)					
<b>INCORPORAÇÃO</b>					
<b>Data</b>	<b>Modo</b>	<b>Custo</b>			
	Doação				
<b>Anterior proprietário</b>					
<b>Época</b>	Ano de 1856				
<b>Escola/Estilo</b>					
<b>Autoria</b>					
<b>Origem</b>					
<b>Estado de conservação</b>	Bom.				
<b>Matéria</b>	Latão				
<b>Técnica</b>					
<b>Marca/Punção</b>	Ver descrição	<b>Data</b>			
<b>Comp:</b>	<b>Larg:</b>	<b>Alt:</b> 0,6cm	<b>Espes:</b>	<b>Peso</b> 3,6g	<b>Diám:</b> 1,7cm
<b>Descrição</b>	Massas. Gamela em latão, de forma tronco-cónica invertida. Apresenta três pontos circulares no fundo interno.				



**História da peça** Em 1942 esta peça faz parte do estudo efectuado por Abel Viana. 1982 consta do pré-inventário do Museu. Em 1984 é transferida para o Côro Alto (reservas). 1985 Exposição de Metrologia na Associação de comerciantes do distrito de Beja. 1992 Exposição Temporária "Colecção de Pesos e Medidas" no Claustro do Convento da Conceição. 1998 Exposição Temporária "A Colecção de Pesos e Medidas do Museu Regional de Beja" que decorreu no Côro Baixo do mesmo edificio.

MTR.100.4

**Bibliografia** VIANA, Abel; Secção Metroológica do Museu Regional de Beja, in Arquivo de Beja, Vol. 5, fasciculos III - IV (Julho - Dezembro), 1948, págs. 274 - 315.

<b>Inventariado por Imagem</b>	Francisco José Paixão	<b>data</b>	07-09-2001
--------------------------------	-----------------------	-------------	------------

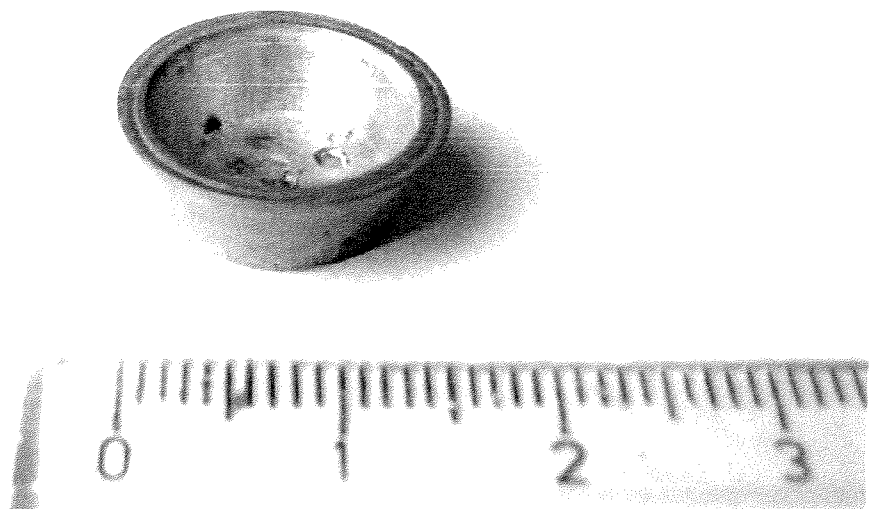

# MUSEU REGIONAL DE BEJA

## FICHA DE INVENTÁRIO GERAL

Nº de entrada

116 (81AV)

Nº de inventário

MTR.100.5

Designação

Gamela - Meia oitava

Classificação

Instrumentos Científicos/Metrologia

Proveniencia

Distrito

Concelho

Freguesia

Localização no museu

Reservas (C.A.)

### INCORPORAÇÃO

Data

Modo

Custo

Doação

Anterior proprietário

Época

Ano de 1856

Escola/Estilo

Autoria

Origem

Estado de conservação

Muito Bom.

Matéria

Latão

Técnica

Marca/Punção

Data

Comp:

Larg:

Alt: 0,4cm

Espes:

Peso 1,8g

Diâm: 1,3cm

Descrição Massas. Gamela em latão, de forma tronco-cónica invertida.

**História da peça** Em 1942 esta peça faz parte do estudo efectuado por Abel Viana. 1982 consta do pré-inventário do Museu. Em 1984 é transferida para o Côro Alto (reservas). 1985 Exposição de Metrologia na Associação de comerciantes do distrito de Beja. 1992 Exposição Temporária "Colecção de Pesos e Medidas" no Claustro do Convento da Conceição. 1998 Exposição Temporária "A Colecção de Pesos e Medidas do Museu Regional de Beja" que decorreu no Côro Baixo do mesmo edificio.

MTR.100.5

**Bibliografia** VIANA, Abel; Secção Metrológica do Museu Regional de Beja, in Arquivo de Beja, Vol. 5, fasciculos III - IV (Julho - Dezembro), 1948, págs. 274 - 315.

<b>Inventariado por</b>	Francisco José Paixão	<b>data</b>	07-09-2001
<b>Imagem</b>			



# MUSEU REGIONAL DE BEJA

## FICHA DE INVENTÁRIO GERAL

Nº de entrada  
117 (81AV)

Nº de inventário  
MTR.100.6

Designação Gamela - Meia oitava

Classificação Instrumentos Científicos/Metrologia

Proveniencia

Distrito

Concelho

Freguesia

Localização no museu Reservas (C.A.)

### INCORPORAÇÃO

Data

Modo

Custo

Doação

Anterior proprietário

Época Ano de 1856

Escola/Estilo

Autoria

Origem

Estado de conservação Bom.

Matéria Latão

Técnica

Marca/Punção

Data

Comp: Larg: Alt: 0,3cm Espes: Peso 1,8g Diâm: 1,1cm

Descrição Massas. Gamela em latão, de forma tronco-cónica invertida (disco).

**História da peça** Em 1942 esta peça faz parte do estudo efectuado por Abel Viana. 1982 consta do pré-inventário do Museu. Em 1984 é transferida para o Côro Alto (reservas). 1985 Exposição de Metrologia na Associação de comerciantes do distrito de Beja. 1992 Exposição Temporária "Colecção de Pesos e Medidas" no Claustro do Convento da Conceição. 1998 Exposição Temporária "A Colecção de Pesos e Medidas do Museu Regional de Beja" que decorreu no Côro Baixo do mesmo edifício.

MTR.100.6

**Bibliografia** VIANA, Abel; Secção Metrológica do Museu Regional de Beja, in Arquivo de Beja, Vol. 5, fasciculos III - IV (Julho - Dezembro), 1948, págs. 274 - 315.

<b>Inventariado por Imagem</b>	Francisco José Paixão	<b>data</b>	07-09-2001
--------------------------------	-----------------------	-------------	------------

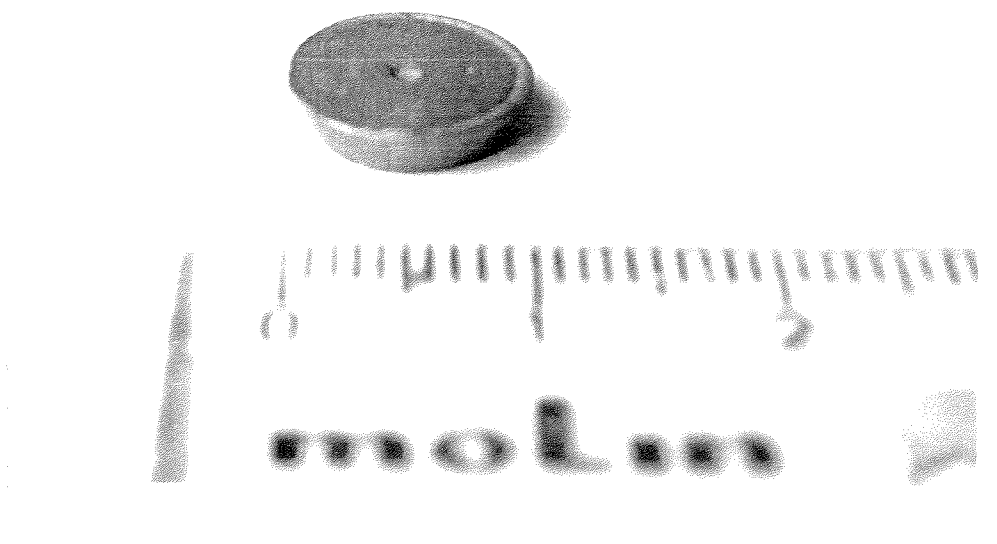

# MUSEU REGIONAL DE BEJA

## FICHA DE INVENTÁRIO GERAL

<b>Nº de entrada</b>	<b>Nº de inventário</b>	
118 (177AV)	MTR.101	
<b>Designação</b>	Caixa de Pesos - Meio Marco (4 Onças)*	
<b>Classificação</b>	Instrumentos Científicos/Metrologia	
<b>Proveniencia</b>		
<b>Distrito</b>	<b>Concelho</b>	<b>Freguesia</b>
<b>Localização no museu</b>	Reservas (C.A.)	
<b>INCORPORAÇÃO</b>		
<b>Data</b>	<b>Modo</b>	<b>Custo</b>
	Doação	
<b>Anterior proprietário</b>		
<b>Época</b>	Ano de 1859	
<b>Escola/Estilo</b>		
<b>Autoria</b>		
<b>Origem</b>		
<b>Estado de conservação</b>	Bom.	
<b>Matéria</b>	Latão	
<b>Técnica</b>		
<b>Marca/Punção</b>	Ver descrição	<b>Data</b>
<b>Comp:</b>	<b>Larg:</b> 4,5cm <b>Alt:</b> 2,3cm <b>Espes:</b>	<b>Peso</b> 57,2g <b>Diâm:</b> 3,5cm
<b>Descrição</b>	<p>Massas. Caixa de pesos em latão, de forma tronco-cónica invertida, fechada por uma tampa articulada. É constituída por uma serie de gamelas (6) incluindo a caixa, que se encaixam umas nas outras. Sobre a tampa apresentam-se horizontalmente três pontos de apoio à dobra (2) e ao fecho (1), unidos à caixa por rebites do mesmo material. O fecho funciona de acordo com um sistema de olho-espigão. Este situa-se no corpo da caixa por baixo da boca e de duas linhas que se repetem perto da base. A tampa, emoldurada por três linhas, apresenta inscrita a data de 1859, a letra P, o número 8 e três marcas. Destas, duas delas apresentam um certo desgaste, sendo uma o simbolo da confraria de Santo Elói. Na outra inscreve-se a palavra AFERIÇÃO. A terceira é representada por um sino. O fundo interno possui gravado o número 4.</p> <p>*Peso total com as Gamelas 112,6g (no entanto falta-lhe a última peça que pesaria 1g). Só a caixa sem as Gamelas equivale ao valor ponderal de 2 Onças.</p>	



**História da peça** Em 1942 esta peça faz parte do estudo efectuado por Abel Viana. 1982 consta do pré-inventário do Museu. Em 1984 é transferida para o Côro Alto (reservas). 1985 Exposição de Metrologia na Associação de comerciantes do distrito de Beja. 1992 Exposição Temporária "Colecção de Pesos e Medidas" no Claustro do Convento da Conceição. 1998 Exposição Temporária "A Colecção de Pesos e Medidas do Museu Regional de Beja" que decorreu no Côro Baixo do mesmo edifício.

MTR.101

**Bibliografia** VIANA, Abel; Secção Metrológica do Museu Regional de Beja, in Arquivo de Beja, Vol. 5, fascículos III - IV (Julho - Dezembro), 1948, págs. 274 - 315.

**Inventariado por** Francisco José Paixão **data** 04-09-2001  
**Imagem**



# MUSEU REGIONAL DE BEJA

## FICHA DE INVENTÁRIO GERAL

<b>Nº de entrada</b>	<b>Nº de inventário</b>		
119 (177AV)	MTR.101.1		
<b>Designação</b>	Gamela - Onça (8 Oitavas)		
<b>Classificação</b>	Instrumentos Científicos/Metrologia		
<b>Proveniencia</b>			
<b>Distrito</b>	<b>Concelho</b>	<b>Freguesia</b>	
<b>Localização no museu</b>	Reservas (C.A.)		
<b>INCORPORAÇÃO</b>			
<b>Data</b>	<b>Modo</b>	<b>Custo</b>	
	Doação		
<b>Anterior proprietário</b>			
<b>Época</b>	Ano de 1859		
<b>Escola/Estilo</b>			
<b>Autoria</b>			
<b>Origem</b>			
<b>Estado de conservação</b>	Bom. Apresenta manchas no fundo interno.		
<b>Matéria</b>	Latão		
<b>Técnica</b>			
<b>Marca/Punção</b>	Ver descrição	<b>Data</b>	
<b>Comp:</b>	<b>Larg:</b>	<b>Alt:</b> 1,95cm <b>Espes:</b>	<b>Peso</b> 28,7g <b>Diâm:</b> 3cm
<b>Descrição</b>	Massas. Gamela em latão, de forma tronco-cônica invertida. Apresenta duas linhas a meia altura da parede interna e externa. O fundo interno possui gravado, a punção, o número 2.		



**História da peça** Em 1942 esta peça faz parte do estudo efectuado por Abel Viana. 1982 consta do pré-inventário do Museu. Em 1984 é transferida para o Côro Alto (reservas). 1985 Exposição de Metrologia na Associação de comerciantes do distrito de Beja. 1992 Exposição Temporária "Colecção de Pesos e Medidas" no Claustro do Convento da Conceição. 1998 Exposição Temporária "A Colecção de Pesos e Medidas do Museu Regional de Beja" que decorreu no Côro Baixo do mesmo edifício.

MTR.101.1

**Bibliografia** VIANA, Abel; Secção Metrológica do Museu Regional de Beja, in Arquivo de Beja, Vol. 5, fascículos III - IV (Julho - Dezembro), 1948, págs. 274 - 315.

**Inventariado por** Francisco José Paixão **data** 07-09-2001  
**Imagem**



# MUSEU REGIONAL DE BEJA

## FICHA DE INVENTÁRIO GERAL

Nº de entrada  
120 (177AV)

Nº de inventário  
MTR.101.2

Designação Gamela - Meia onça (4 Oitavas)

Classificação Instrumentos Científicos/Metrologia

Proveniencia

Distrito

Concelho

Freguesia

Localização no museu Reservas (C.A.)

### INCORPORAÇÃO

Data

Modo

Custo

Doação

Anterior proprietário

Época Ano de 1859

Escola/Estilo

Autoria

Origem

Estado de conservação Bom.

Matéria Latão

Técnica

Marca/Punção Ver descrição

Data

Comp: Larg: Alt: 1,1cm Espes: Peso 14,2g Diâm: 2,5cm

Descrição Massas. Gamela em latão, de forma tronco-cónica invertida. Apresenta uma linha, a meia altura da parede interna e externa. O fundo interno possui gravado, a punção, uma marca, esta apresenta a forma de uma seta que bifurca numa das extremidades e representa o número 1.

**História da peça** Em 1942 esta peça faz parte do estudo efectuado por Abel Viana. 1982 consta do pré-inventário do Museu. Em 1984 é transferida para o Côro Alto (reservas). 1985 Exposição de Metrologia na Associação de comerciantes do distrito de Beja. 1992 Exposição Temporária "Colecção de Pesos e Medidas" no Claustro do Convento da Conceição. 1998 Exposição Temporária "A Colecção de Pesos e Medidas do Museu Regional de Beja" que decorreu no Côro Baixo do mesmo edificio.

MTR.101.2

**Bibliografia** VIANA, Abel; Secção Metrológica do Museu Regional de Beja, in Arquivo de Beja, Vol. 5, fasciculos III - IV (Julho - Dezembro), 1948, págs. 274 - 315.

**Inventariado por** Francisco José Paixão **data** 07-09-2001  
**Imagem**



# MUSEU REGIONAL DE BEJA

## FICHA DE INVENTÁRIO GERAL

Nº de entrada

121 (177AV)

Nº de inventário

MTR.101.3

Designação

Gamela - Duas oitavas

Classificação

Instrumentos Científicos/Metrologia

Proveniência

Distrito

Concelho

Freguesia

Localização no museu Reservas (C.A.)

### INCORPORAÇÃO

Data

Modo

Custo

Doação

Anterior proprietário

Época

Ano de 1859

Escola/Estilo

Autoria

Origem

Estado de conservação

Bom.

Matéria

Latão

Técnica

Marca/Punção

Data

Comp:

Larg:

Alt: 0,8cm

Espes:

Peso 7,2gr

Diâm: 2cm

Descrição Massas. Gamela em latão, de forma tronco-cónica invertida.

**História da peça** Em 1942 esta peça faz parte do estudo efectuado por Abel Viana. 1982 consta do pré-inventário do Museu. Em 1984 é transferida para o Côro Alto (reservas). 1985 Esposição de Metrologia na Associação de comerciantes do distrito de Beja. 1992 Exposição Temporária "Colecção de Pesos e Medidas" no Claustro do Convento da Conceição. 1998 Exposição Temporária "A Colecção de Pesos e Medidas do Museu Regional de Beja" que decorreu no Côro Baixo do mesmo edificio.

MTR.101.3

**Bibliografia** VIANA, Abel; Secção Metrológica do Museu Regional de Beja, in Arquivo de Beja, Vol. 5, fasciculos III - IV (Julho - Dezembro), 1948, págs. 274 - 315.

**Inventariado por** Francisco José Paixão **data** 07-09-2001  
**Imagem**

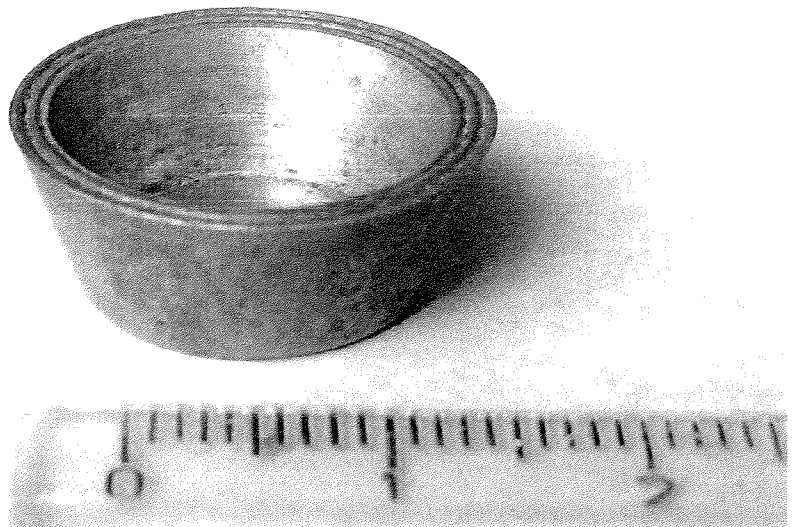

# MUSEU REGIONAL DE BEJA

## FICHA DE INVENTÁRIO GERAL

Nº de entrada

122 (177AV)

Nº de inventário

MTR.101.4

Designação

Gamela - Oitava (Cruzado)

Classificação

Instrumentos Científicos/Metrologia

Proveniência

Distrito

Concelho

Freguesia

Localização no museu Reservas (C.A.)

### INCORPORAÇÃO

Data

Modo

Custo

Doação

Anterior proprietário

Época

Ano de 1859

Escola/Estilo

Autoria

Origem

Estado de conservação Bom.

Matéria

Latão

Técnica

Marca/Punção

Data

Comp:

Larg:

Alt: 0,56cm

Espes:

Peso 3,5g

Diâm: 1,7cm

Descrição Massas. Gamela em latão, de forma tronco-cónica invertida.

**História da peça** Em 1942 esta peça faz parte do estudo efectuado por Abel Viana. 1982 consta do pré-inventário do Museu. Em 1984 é transferida para o Côro Alto (reservas). 1985 Exposição de Metrologia na Associação de comerciantes do distrito de Beja. 1992 Exposição Temporária "Colecção de Pesos e Medidas" no Claustro do Convento da Conceição. 1998 Exposição Temporária "A Colecção de Pesos e Medidas do Museu Regional de Beja" que decorreu no Côro Baixo do mesmo edifício.

MTR.101.4

**Bibliografia** VIANA, Abel; Secção Metrológica do Museu Regional de Beja, in Arquivo de Beja, Vol. 5, fascículos III - IV (Julho - Dezembro), 1948, págs. 274 - 315.

**Inventariado por Imagem** Francisco José Paixão

**data** 07-09-2001



# MUSEU REGIONAL DE BEJA

## FICHA DE INVENTÁRIO GERAL

Nº de entrada

123 (177AV)

Nº de inventário

MTR.101.5

Designação

Gamela - Meia oitava

Classificação

Instrumentos Científicos/Metrologia

Proveniência

Distrito

Concelho

Freguesia

Localização no museu Reservas (C.A.)

### INCORPORAÇÃO

Data

Modo

Custo

Doação

Anterior proprietário

Época

Ano de 1859

Escola/Estilo

Autoria

Origem

Estado de conservação Bom.

Matéria

Latão

Técnica

Marca/Punção

Data

Comp:

Larg:

Alt: 0,4cm

Espes:

Peso 1,8g

Diâm: 1,4cm

Descrição Massas. Gamela em latão, de forma tronco-cónica invertida.



**História da peça**

Em 1942 esta peça faz parte do estudo efectuado por Abel Viana. 1982 consta do pré-inventário do Museu. Em 1984 é transferida para o Côro Alto (reservas). 1985 Exposição de Metrologia na Associação de comerciantes do distrito de Beja. 1992 Exposição Temporária "Colecção de Pesos e Medidas" no Claustro do Convento da Conceição. 1998 Exposição Temporária "A Colecção de Pesos e Medidas do Museu Regional de Beja" que decorreu no Côro Baixo do mesmo edifício.

MTR.101.5

**Bibliografia**

VIANA, Abel; Secção Metrológica do Museu Regional de Beja, in Arquivo de Beja, Vol. 5, fasciculos III - IV (Julho - Dezembro), 1948, págs. 274 - 315.

**Inventariado por Imagem**

Francisco José Paixão

data

07-09-2001

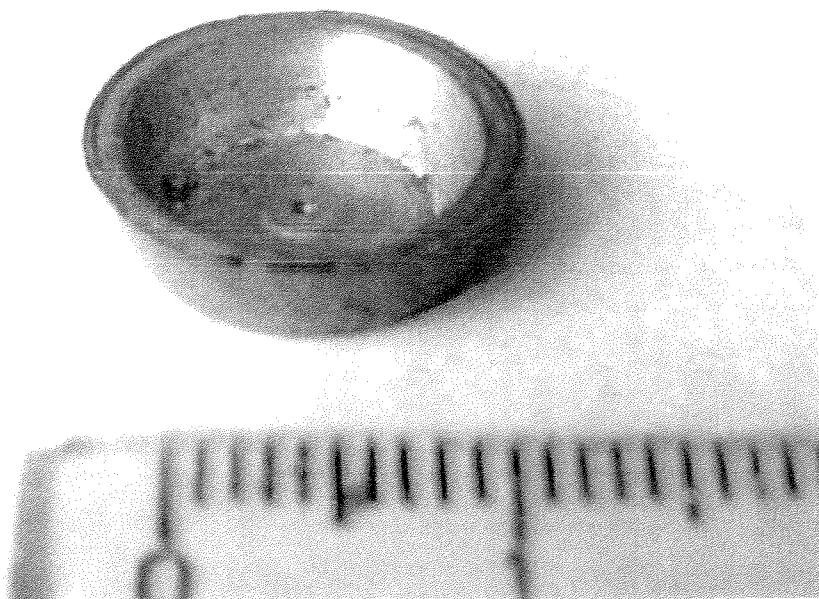

# MUSEU REGIONAL DE BEJA

## FICHA DE INVENTÁRIO GERAL

Nº de entrada

124 (80AV)

Nº de inventário

MTR.102

Designação

Caixa de Pesos - Arrátel (16 onças)

Classificação

Instrumentos Científicos/Metrologia

Proveniencia

Distrito

Concelho

Freguesia

Localização no museu

Reservas (C.A.)

### INCORPORAÇÃO

Data

Modo

Custo

Doação

Anterior proprietário

Época

Ano de 1834

Escola/Estilo

Autoria

Origem

Estado de conservação

Bom. Apresenta algum desgaste nas marcas. Falta a lingueta do fecho.

Matéria

Latão

Técnica

Marca/Punção

Ver descrição

Data

Comp:

Larg: 6,6cm

Alt: 4cm

Espes:

Peso 220,5g

Diâm: 5,3cm

Descrição

Massas. Caixa de pesos em latão, de forma tronco-cônica invertida, fechada por uma tampa articulada. É constituída por uma serie de gamelas(9), incluindo a caixa, que se encaixam umas nas outras. Sobre a tampa apresentam-se horizontalmente três pontes de apoio à dobra (2) e ao fecho (1), unidos à caixa por rebites do mesmo material. O fecho funciona de acordo com um sistema de olho-espigão. O espigão situa-se no corpo da caixa, por baixo da boca e de duas linhas, estas repetem-se perto da base. A tampa apresenta a letra G deitada, seguida do número 837, as letras A e P, e uma seta que bifurca numa das extremidades, devendo representar o número 1. Existem, ainda duas outras marcas. Uma delas representa o simbolo da confraria de Santo Elói, e na outra inscrevem-se as palavras CIDADE DE AFERIÇÃO. Perto desta inscreve-se uma outra marca representada por um sino. O fundo interno possui gravado a data de 1834, a seta, que representará o número 1, e o número 6.

\*Peso total com as Gamelas 448g. Só a caixa, sem as gamelas equivale a 1/2 Arrátel ou 8 Onças.

**História da peça**

Em 1942 esta peça faz parte do estudo efectuado por Abel Viana. 1982 consta do pré-inventário do Museu. Em 1984 é transferida para o Côro Alto (reservas). 1985 Exposição de Metrologia na Associação de comerciantes do distrito de Beja. 1992 Exposição Temporária "Colecção de Pesos e Medidas" no Claustro do Convento da Conceição. 1998 Exposição Temporária "A Colecção de Pesos e Medidas do Museu Regional de Beja" que decorreu no Côro Baixo do mesmo edifício.

MTR.102

**Bibliografia**

VIANA, Abel; Secção Metrológica do Museu Regional de Beja, in Arquivo de Beja, Vol. 5, fasciculos III - IV (Julho - Dezembro), 1948, págs. 274 - 315.

**Inventariado por Imagem**

Francisco José Paixão

data

05-09-2001



# MUSEU REGIONAL DE BEJA

## FICHA DE INVENTÁRIO GERAL

Nº de entrada  
125 (80AV)

Nº de inventário  
MTR.102.1

Designação Gamela - Meio Marco (4 Onças)

Classificação Instrumentos Científicos/Metrologia

Proveniencia

Distrito

Concelho

Freguesia

Localização no museu Reservas (C.A.)

### INCORPORAÇÃO

Data

Modo

Custo

Doação

Anterior proprietário

Época Ano de 1834

Escola/Estilo

Autoria

Origem

Estado de conservação Bom.

Matéria Latão

Técnica

Marca/Punção Ver descrição

Data

Comp: Larg: Alt: 2,6cm Espes: Peso 114g Diâm: 4,5cm

Descrição Massas. Gamela em latão, de forma tronco-cónica invertida. O fundo interno possui gravado, a punção o número 8.

**História da peça** Em 1942 esta peça faz parte do estudo efectuado por Abel Viana. 1982 consta do pré-inventário do Museu. Em 1984 é transferida para o Côro Alto (reservas). 1985 Exposição de Metrologia na Associação de comerciantes do distrito de Beja. 1992 Exposição Temporária "Colecção de Pesos e Medidas" no Claustro do Convento da Conceição. 1998 Exposição Temporária "A Colecção de Pesos e Medidas do Museu Regional de Beja" que decorreu no Côro Baixo do mesmo edifício.

MTR.102.1

**Bibliografia** VIANA, Abel; Secção Metrológica do Museu Regional de Beja, in Arquivo de Beja, Vol. 5, fasciculos III - IV (Julho - Dezembro), 1948, págs. 274 - 315.

**Inventariado por Imagem** Francisco José Paixão

<b>data</b>	07-09-2001
-------------	------------



# MUSEU REGIONAL DE BEJA

## FICHA DE INVENTÁRIO GERAL

<b>Nº de entrada</b>	<b>Nº de inventário</b>		
126 (80AV)	MTR.102.2		
<b>Designação</b>	Gamela - Duas onças		
<b>Classificação</b>	Instrumentos Científicos/Metrologia		
<b>Proveniencia</b>			
<b>Distrito</b>	<b>Concelho</b>	<b>Freguesia</b>	
<b>Localização no museu</b>	Reservas (C.A.)		
<b>INCORPORAÇÃO</b>			
<b>Data</b>	<b>Modo</b>	<b>Custo</b>	
	Doação		
<b>Anterior proprietário</b>			
<b>Época</b>	Ano de 1834		
<b>Escola/Estilo</b>			
<b>Autoria</b>			
<b>Origem</b>			
<b>Estado de conservação</b>	Bom.		
<b>Matéria</b>	Latão		
<b>Técnica</b>			
<b>Marca/Punção</b>	Ver descrição	<b>Data</b>	
<b>Comp:</b>	<b>Larg:</b>	<b>Alt:</b> 1,8cm <b>Espes:</b>	<b>Peso</b> 57g <b>Diâm:</b> 3,7cm
<b>Descrição</b>	Massas. Gamela em latão, de forma tronco-cônica invertida. O fundo interno possui gravado, a punção, o número 4.		

**História da peça** Em 1942 esta peça faz parte do estudo efectuado por Abel Viana. 1982 consta do pré-inventário do Museu. Em 1984 é transferida para o Côro Alto (reservas). 1985 Exposição de Metrologia na Associação de comerciantes do distrito de Beja. 1992 Exposição Temporária "Colecção de Pesos e Medidas" no Claustro do Convento da Conceição. 1998 Exposição Temporária "A Colecção de Pesos e Medidas do Museu Regional de Beja" que decorreu no Côro Baixo do mesmo edifício.

MTR.102.2

**Bibliografia** VIANA, Abel; Secção Metrológica do Museu Regional de Beja, in Arquivo de Beja, Vol. 5, fasciculos III - IV (Julho - Dezembro), 1948, págs. 274 - 315.

**Inventariado por** Francisco José Paixão **data** 07-09-2001  
**Imagem**



# MUSEU REGIONAL DE BEJA

## FICHA DE INVENTÁRIO GERAL

<b>Nº de entrada</b>	<b>Nº de inventário</b>		
127 (80AV)	MTR.102.3		
<b>Designação</b>	Gamela - Onça (8 Oitavas)		
<b>Classificação</b>	Instrumentos Científicos/Metrologia		
<b>Proveniencia</b>			
<b>Distrito</b>	<b>Concelho</b>	<b>Freguesia</b>	
<b>Localização no museu</b>	Reservas (C.A.)		
<b>INCORPORAÇÃO</b>			
<b>Data</b>	<b>Modo</b>	<b>Custo</b>	
	Doação		
<b>Anterior proprietário</b>			
<b>Época</b>	Ano de 1834		
<b>Escola/Estilo</b>			
<b>Autoria</b>			
<b>Origem</b>			
<b>Estado de conservação</b>	Bom.		
<b>Matéria</b>	Latão		
<b>Técnica</b>			
<b>Marca/Punção</b>	Ver descrição	<b>Data</b>	
<b>Comp:</b>	<b>Larg:</b>	<b>Alt:</b> 1,3cm <b>Espes:</b>	<b>Peso</b> 28,4g <b>Diâm:</b> 3,1cm
<b>Descrição</b>	Massas. Gamela em latão, de forma tronco-cónica invertida. O fundo interno possui gravado, a punção, o número 2.		



**História da peça** Em 1942 esta peça faz parte do estudo efectuado por Abel Viana. 1982 consta do pré-inventário do Museu. Em 1984 é transferida para o Côro Alto (reservas). 1985 Exposição de Metrologia na Associação de comerciantes do distrito de Beja. 1992 Exposição Temporária "Colecção de Pesos e Medidas" no Claustro do Convento da Conceição. 1998 Exposição Temporária "A Colecção de Pesos e Medidas do Museu Regional de Beja" que decorreu no Côro Baixo do mesmo edificio.

MTR.102.3

**Bibliografia** VIANA, Abel; Secção Metrológica do Museu Regional de Beja, in Arquivo de Beja, Vol. 5, fasciculos III - IV (Julho - Dezembro), 1948, págs. 274 - 315.

**Inventariado por Imagem** Francisco José Paixão

**data** 07-09-2001



# MUSEU REGIONAL DE BEJA

## FICHA DE INVENTÁRIO GERAL

Nº de entrada

128 (80AV)

Nº de inventário

MTR.102.4

Designação

Gamela - Meia Onça

Classificação

Instrumentos Científicos/Metrologia

Proveniência

Distrito

Concelho

Freguesia

Localização no museu Reservas (C.A.)

### INCORPORAÇÃO

Data

Modo

Custo

Doação

Anterior proprietário

Época

Ano de 1834

Escola/Estilo

Autoria

Origem

Estado de conservação Bom.

Matéria

Latão

Técnica

Marca/Punção

Ver descrição

Data

Comp:

Larg:

Alt: 0,9cm

Espes:

Peso 14g

Diâm: 2,6cm

Descrição Massas. Gamela em latão, de forma tronco-cónica invertida. O fundo interno possui gravado a seta com bifurcação numa das extremidades, esta representa o número 1.

**História da peça**

Em 1942 esta peça faz parte do estudo efectuado por Abel Viana. 1982 consta do pré-inventário do Museu. Em 1984 é transferida para o Côro Alto (reservas). 1985 Exposição de Metrologia na Associação de comerciantes do distrito de Beja. 1992 Exposição Temporária "Colecção de Pesos e Medidas" no Claustro do Convento da Conceição. 1998 Exposição Temporária "A Colecção de Pesos e Medidas do Museu Regional de Beja" que decorreu no Côro Baixo do mesmo edifício.

MTR.102.4

**Bibliografia**

VIANA, Abel; Secção Metrológica do Museu Regional de Beja, in Arquivo de Beja, Vol. 5, fascículos III - IV (Julho - Dezembro), 1948, págs. 274 - 315.

**Inventariado por Imagem**

Francisco José Paixão

data

07-09-2001



# MUSEU REGIONAL DE BEJA

## FICHA DE INVENTÁRIO GERAL

Nº de entrada

129 (80AV)

Nº de inventário

MTR.102.5

Designação

Gamela - Duas oitavas

Classificação

Instrumentos Científicos/Metrologia

Proveniencia

Distrito

Concelho

Freguesia

Localização no museu Reservas (C.A.)

### INCORPORAÇÃO

Data

Modo

Custo

Doação

Anterior proprietário

Época

Ano de 1834

Escola/Estilo

Autoria

Origem

Estado de conservação Bom.

Matéria

Latão

Técnica

Marca/Punção

Data

Comp:

Larg:

Alt: 0,6cm

Espes:

Peso 7,1g

Diâm: 2,1cm

Descrição Massas. Gamela em latão, de forma tronco-cónica invertida.

**História da peça** Em 1942 esta peça faz parte do estudo efectuado por Abel Viana. 1982 consta do pré-inventário do Museu. Em 1984 é transferida para o Côro Alto (reservas). 1985 Exposição de Metrologia na Associação de comerciantes do distrito de Beja. 1992 Exposição Temporária "Colecção de Pesos e Medidas" no Claustro do Convento da Conceição. 1998 Exposição Temporária "A Colecção de Pesos e Medidas do Museu Regional de Beja" que decorreu no Côro Baixo do mesmo edifício.

MTR.102.5

**Bibliografia** VIANA, Abel; Secção Metrológica do Museu Regional de Beja, in Arquivo de Beja, Vol. 5, fascículos III - IV (Julho - Dezembro), 1948, págs. 274 - 315.

<b>Inventariado por Imagem</b>	Francisco José Paixão	<b>data</b>	07-09-2001
--------------------------------	-----------------------	-------------	------------



# MUSEU REGIONAL DE BEJA

## FICHA DE INVENTÁRIO GERAL

<b>Nº de entrada</b>	<b>Nº de inventário</b>		
130 (80AV)	MTR.102.6		
<b>Designação</b>	Gamela - Oitava		
<b>Classificação</b>	Instrumentos Científicos/Metrologia		
<b>Proveniencia</b>			
<b>Distrito</b>	<b>Concelho</b>	<b>Freguesia</b>	
<b>Localização no museu</b>	Reservas (C.A.)		
<b>INCORPORAÇÃO</b>			
<b>Data</b>	<b>Modo</b>	<b>Custo</b>	
	Doação		
<b>Anterior proprietário</b>			
<b>Época</b>	Ano de 1834		
<b>Escola/Estilo</b>			
<b>Autoria</b>			
<b>Origem</b>			
<b>Estado de conservação</b>	Bom.		
<b>Matéria</b>	Latão		
<b>Técnica</b>			
<b>Marca/Punção</b>			
<b>Comp:</b>	<b>Larg:</b>	<b>Alt:</b> 0,5cm <b>Espes:</b>	<b>Peso</b> 3,4g <b>Diâm:</b> 1,7cm
<b>Descrição</b>	Massas. Gamela em latão, de forma tronco-cónica invertida.		

**História da peça** Em 1942 esta peça faz parte do estudo efectuado por Abel Viana. 1982 consta do pré-inventário do Museu. Em 1984 é transferida para o Côro Alto (reservas). 1985 Exposição de Metrologia na Associação de comerciantes do distrito de Beja. 1992 Exposição Temporária "Colecção de Pesos e Medidas" no Claustro do Convento da Conceição. 1998 Exposição Temporária "A Colecção de Pesos e Medidas do Museu Regional de Beja" que decorreu no Côro Baixo do mesmo edificio.

MTR.102.6

**Bibliografia** VIANA, Abel; Secção Metrológica do Museu Regional de Beja, in Arquivo de Beja, Vol. 5, fasciculos III - IV (Julho - Dezembro), 1948, págs. 274 - 315.

**Inventariado por** Francisco José Paixão **data** 07-09-2001  
**Imagem**

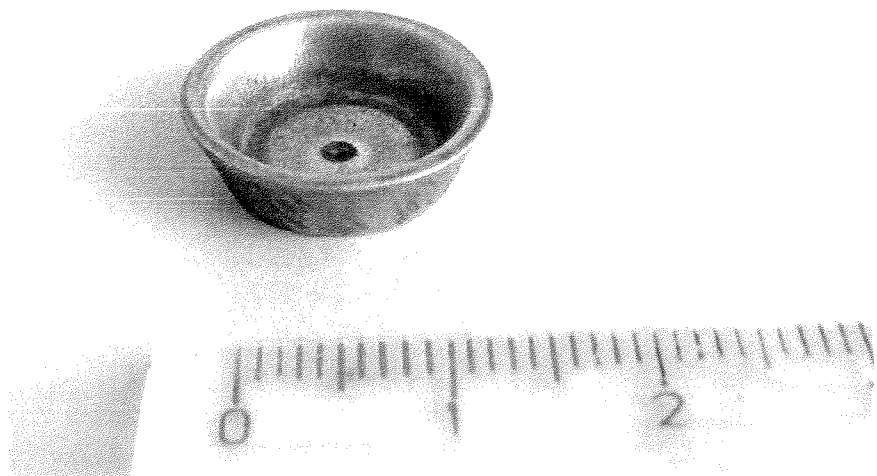

# MUSEU REGIONAL DE BEJA

## FICHA DE INVENTÁRIO GERAL

Nº de entrada  
131 (80AV)

Nº de inventário  
MTR.102.7

Designação Gamela - Meia oitava

Classificação Instrumentos Científicos/Metrologia

Proveniencia

Distrito

Concelho

Freguesia

Localização no museu Reservas (C.A.)

### INCORPORAÇÃO

Data

Modo

Custo

Doação

Anterior proprietário

Época Ano de 1834

Escola/Estilo

Autoria

Origem

Estado de conservação Bom.

Matéria Latão

Técnica

Marca/Punção

Data

Comp: Larg: Alt: 0,4cm Espes: Peso 1,8g Diâm: 1,4cm

Descrição Massas. Gamela em latão, de forma tronco-cónica invertida.



**História da peça** Em 1942 esta peça faz parte do estudo efectuado por Abel Viana. 1982 consta do pré-inventário do Museu. Em 1984 é transferida para o Côro Alto (reservas). 1985 Exposição de Metrologia na Associação de comerciantes do distrito de Beja. 1992 Exposição Temporária "Colecção de Pesos e Medidas" no Claustro do Convento da Conceição. 1998 Exposição Temporária "A Colecção de Pesos e Medidas do Museu Regional de Beja" que decorreu no Côro Baixo do mesmo edificio.

MTR.102.7

**Bibliografia** VIANA, Abel; Secção Metrológica do Museu Regional de Beja, in Arquivo de Beja, Vol. 5, fasciculos III - IV (Julho - Dezembro), 1948, págs. 274 - 315.

<b>Inventariado por Imagem</b>	Francisco José Paixão	<b>data</b>	07-09-2001
--------------------------------	-----------------------	-------------	------------



# MUSEU REGIONAL DE BEJA

## FICHA DE INVENTÁRIO GERAL

Nº de entrada

132 (80AV)

Nº de inventário

MTR.102.8

Designação

Gamela - Meia Oitava

Classificação

Instrumentos Científicos/Metrologia

Proveniencia

Distrito

Concelho

Freguesia

Localização no museu Reservas (C.A.)

### INCORPORAÇÃO

Data

Modo

Custo

Doação

Anterior proprietário

Época

Ano de 1834

Escola/Estilo

Autoria

Origem

Estado de conservação Bom.

Matéria

Latão

Técnica

Marca/Punção

Data

Comp:

Larg:

Alt: 0,3cm

Espes:

Peso 1,8g

Diâm: 1,1cm

Descrição Massas. Gamela em latão. Pequeno disco, de forma tronco-cónica invertida.

**História da peça**

Em 1942 esta peça faz parte do estudo efectuado por Abel Viana. 1982 consta do pré-inventário do Museu. Em 1984 é transferida para o Côro Alto (reservas). 1985 Exposição de Metrologia na Associação de comerciantes do distrito de Beja. 1992 Exposição Temporária "Colecção de Pesos e Medidas" no Claustro do Convento da Conceição. 1998 Exposição Temporária "A Colecção de Pesos e Medidas do Museu Regional de Beja" que decorreu no Côro Baixo do mesmo edifício.

MTR.102.8

**Bibliografia**

VIANA, Abel; Secção Metrológica do Museu Regional de Beja, in Arquivo de Beja, Vol. 5, fasciculos III - IV (Julho - Dezembro), 1948, págs. 274 - 315.

**Inventariado por Imagem**

Francisco José Paixão

data

07-09-2001

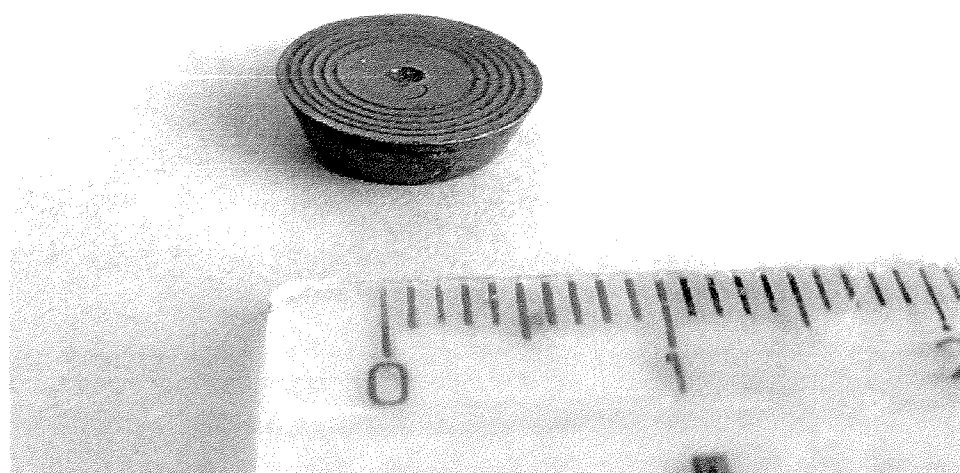

# MUSEU REGIONAL DE BEJA

## FICHA DE INVENTÁRIO GERAL

<b>Nº de entrada</b>	<b>Nº de inventário</b>	
133	MTR.103	
<b>Designação</b>	Peso - Onze Arráteis	
<b>Classificação</b>	Instrumentos Cientificos/Metrologia	
<b>Proveniencia</b>		
<b>Distrito</b>	<b>Concelho</b>	<b>Freguesia</b>
<b>Localização no museu</b>	Reservas (C.A.)	
<b>INCORPORAÇÃO</b>		
<b>Data</b>	<b>Modo</b>	<b>Custo</b>
	Doação	
<b>Anterior proprietário</b>		
<b>Época</b>	Séc. XIX	
<b>Escola/Estilo</b>		
<b>Autoria</b>		
<b>Origem</b>		
<b>Estado de conservação</b>	Bom. Os materiais encontram-se estabilizados.	
<b>Matéria</b>		
	Ferro	
<b>Técnica</b>		
<b>Marca/Punção</b>		
		<b>Data</b>
<b>Comp:</b>	<b>Larg:</b> 16cm	<b>Alt:</b> 21,1cm
	<b>Espes:</b>	<b>Peso</b> 5 000g
		<b>Diâm:</b>
<b>Descrição</b>	Massas. Peso em ferro de forma aproximadamente trapezoidal. É constituído por três barras, em ferro, unidas por um grande parafuso de cabeça e porca quadradas. A asa do peso, suspensa pelo mesmo parafuso, apresenta uma forma de secção aproximadamente circular e os extremos achatados ou de secção rectangular.	

**História da peça** Peça que deu entrada posteriormete a 1945. Desde 1984 que está em reservas no Coro Alto.

MTR.103

---

**Bibliografia**

**Inventariado por** Francisco José Paixão

**data** 05-09-2001

**Imagem**

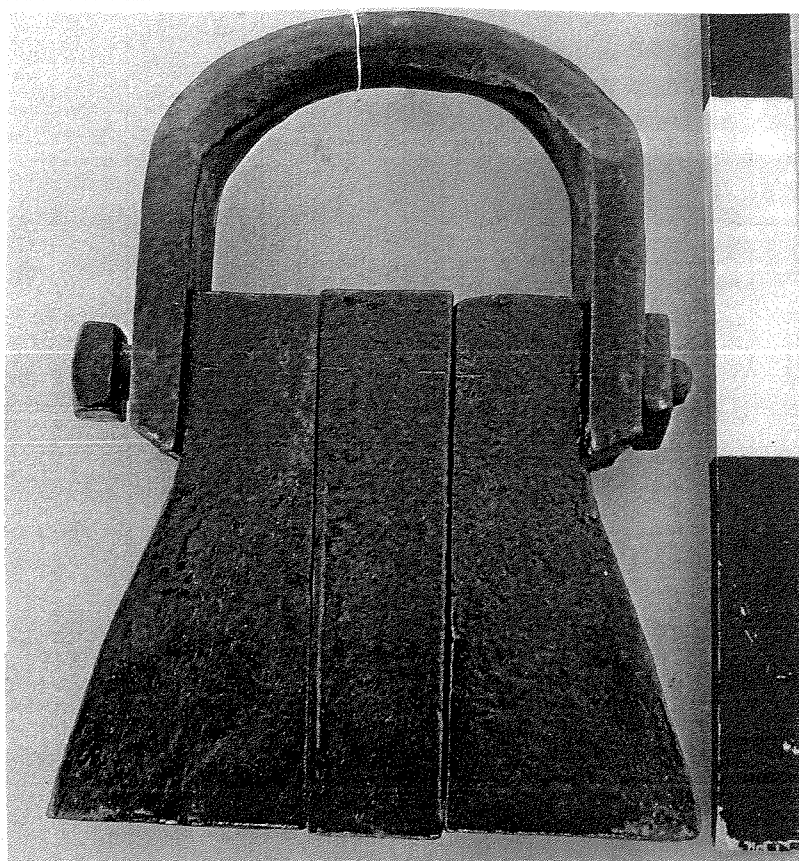

# MUSEU REGIONAL DE BEJA

## FICHA DE INVENTÁRIO GERAL

Nº de entrada

134

Nº de inventário

MTR.104

Designação

Peso - Meia arroba

Classificação

Instrumentos Científicos/Metrologia

Proveniencia

Distrito

Concelho

Freguesia

Localização no museu Reservas (C.A.)

### INCORPORAÇÃO

Data

Modo

Custo

Doação

Anterior proprietário

Época

Séc. XIX

Escola/Estilo

Autoria

Origem

Estado de conservação

Bom. Apresentação de pequenos pontos de oxidação.

Matéria

Ferro e cobre

Técnica

Marca/Punção

Ver descrição

Data

Comp:

Larg:

Alt: 13,2cm

Espes:

Peso 6500g

Diâm: 12,3cm

Descrição

Massa ou peso em cobre, de forma tronco-cónica, constituído por um núcleo, em torno do qual se enrola uma cinta de ferro. A zona correspondente à aresta da base encontra-se arredondada. Na face superior, encontram-se, em metade da superfície, catorze grampos dispostos radialmente e, ao centro, um anel no qual está encadeada uma argola de suspensão, de secção circular - ambos de ferro.

**História da peça** Peça que deu entrada posteriormete a 1945. Desde 1984 que está em reservas no Coro Alto.

MTR.104

**Bibliografia**

**Inventariado por Imagem** Francisco José Paixão

**data** 05-09-2001



# MUSEU REGIONAL DE BEJA

## FICHA DE INVENTÁRIO GERAL

Nº de entrada Nº de inventário

135 MTR.105

Designação Peso - Sete arrátéis e meio

Classificação Instrumentos Científicos/Metrologia

Proveniencia

Distrito Concelho Freguesia

Localização no museu Reservas (C.A.)

### INCORPORAÇÃO

Data Modo Custo

Doação

Anterior proprietário

Época Séc. XIX

Escola/Estilo

Autoria

Origem

Estado de conservação Bom. Apresenta pequenos pontos de oxidação.

Matéria Ferro

Técnica

Marca/Punção Ver descrição Data

Comp: Larg: Alt: 10,3cm Espes: Peso 3 300g Diâm: 9,6cm

Descrição Massa ou peso em ferro, de forma tronco-cónica achatada. É constituído por um núcleo, em torno do qual se enrolou uma cinta do mesmo metal, que na base se dobrou para o interior, formando um anel. Na face superior, encontram-se em metade da superfície, sete grampos dispostos radialmente e, ao centro, um anel no qual está encadeada uma argola de suspensão.



**História da peça** Peça que deu entrada posteriormete a 1945. Desde 1984 que está em reservas no Coro Alto.

MTR.105

**Bibliografia**

**Inventariado por Imagem**

Francisco José Paixão

data

05-09-2001



# MUSEU REGIONAL DE BEJA

## FICHA DE INVENTÁRIO GERAL

Nº de entrada Nº de inventário

136 MTR.106

Designação Peso - Cinco Quilogramas

Classificação Instrumentos Científicos/Metrologia

Proveniencia

Distrito

Concelho

Freguesia

Localização no museu Reservas (C.A.)

### INCORPORAÇÃO

Data

Modo

Custo

Doação

Anterior proprietário

Época Séc. XX

Escola/Estilo

Autoria

Origem

Estado de conservação Regular. Apresenta oxidação e manchas.

Matéria Ferro

Técnica

Marca/Punção Ver descrição

Data

Comp: Larg: 14cm Alt: 12,8cm Espes: Peso 5050,5g Diâm:

Descrição Massa ou peso em ferro, de forma hexagonal - base e tronco. Apresenta na face superior uma argola de suspensão de secção circular, o valor do peso 5 Kg, e a marca ALBA, em letras estilizadas, dentro de uma circunferência. Na face inferior ou base, apresenta uma concavidade quadrada, parcialmente preenchida com chumbo.

**História da peça** Peça que deu entrada posteriormete a 1945. Desde 1984 que está em reservas no Coro Alto.

MTR.106

**Bibliografia**

**Inventariado por Imagem** Francisco José Paixão

**data**

05-09-2001

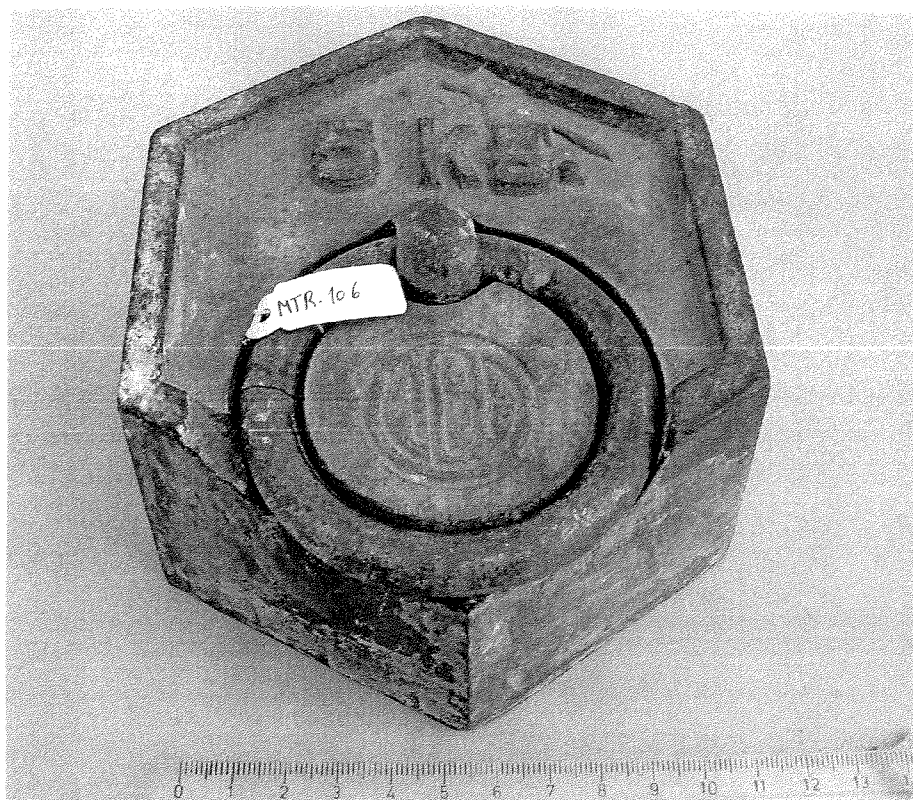

# MUSEU REGIONAL DE BEJA

## FICHA DE INVENTÁRIO GERAL

<b>Nº de entrada</b>	<b>Nº de inventário</b>	
137	MTR.107	
<b>Designação</b>	Peso - Dois Quilogramas	
<b>Classificação</b>	Instrumentos Científicos/Metrologia	
<b>Proveniencia</b>		
<b>Distrito</b>	<b>Concelho</b>	<b>Freguesia</b>
<b>Localização no museu</b>	Reservas (C.A.)	
<b>INCORPORAÇÃO</b>		
<b>Data</b>	<b>Modo</b>	<b>Custo</b>
	Doação	
<b>Anterior proprietário</b>		
<b>Época</b>	Séc. XX	
<b>Escola/Estilo</b>		
<b>Autoria</b>		
<b>Origem</b>		
<b>Estado de conservação</b>	Bom. Apresenta alguma oxidação e pequenas manchas.	
<b>Matéria</b>	Ferro.	
<b>Técnica</b>		
<b>Marca/Punção</b>	Ver descrição	<b>Data</b>
<b>Comp:</b>	<b>Larg:</b> 10,3cm <b>Alt:</b> 9cm <b>Espes:</b>	<b>Peso</b> 2039,8g <b>Diâm:</b>
<b>Descrição</b>	Massa ou peso em ferro, de forma hexagonal - base e tronco. Apresenta, na face superior, uma argola de suspensão de secção circular, o valor do peso por extenso 2 Kilog, e a marca OLIVA, em letras estilizadas, dentro de um circunferência. Na face inferior ou base, apresenta uma concavidade quadrada, parcialmente preenchida com chumbo.	

**História da peça** Peça que deu entrada posteriormete a 1945. Desde 1984 que está em reservas no Coro Alto.

MTR.107

### Bibliografia

**Inventariado por Imagem** Francisco José Paixão

data

05-09-2001



# MUSEU REGIONAL DE BEJA

## FICHA DE INVENTÁRIO GERAL

Nº de entrada

138

Nº de inventário

MTR.108

Designação

Peso - Um Quilograma

Classificação

Instrumentos Científicos/Metrologia

Proveniência

Distrito

Concelho

Freguesia

Localização no museu Reservas (C.A.)

### INCORPORAÇÃO

Data

Modo

Custo

Doação

Anterior proprietário

Época

Séc. XX

Escola/Estilo

Autoria

Origem

Estado de conservação

Regular. Apresenta oxidação, algumas manchas e acumulação de substâncias exteriores à peça.

Matéria

Ferro

Técnica

Marca/Punção

Data

Comp:

Larg: 8,4cm

Alt: 7,1cm

Espes:

Peso 1026,6g

Diâm:

Descrição

Massa ou peso em ferro, de forma hexagonal - base e tronco. Apresenta, na face superior, uma argola de suspensão de secção circular, o valor do peso 1 KILOG, e a marca OLIVA, em letras estilizadas, dentro de uma circunferência. Na face inferior ou base apresenta uma concavidade quadrada, parcialmente preenchida com chumbo.

**História da peça** Peça que deu entrada posteriormete a 1945. Desde 1984 que está em reservas no Coro Alto.

MTR.108

**Bibliografia**

**Inventariado por Imagem** Francisco José Paixão

**data** 05-09-2001



# MUSEU REGIONAL DE BEJA

## FICHA DE INVENTÁRIO GERAL

Nº de entrada

139

Nº de inventário

MTR.109

Designação

Caixa de Pesos

Classificação

Instrumentos Científicos/Metrologia

Proveniencia

Distrito

Concelho

Freguesia

Localização no museu Reservas (C.A.)

### INCORPORAÇÃO

Data

Modo

Custo

Doação

Anterior proprietário

Época

Séc.XX

Escola/Estilo

Autoria

Origem

Estado de conservação Bom. Apresenta uma pequena falha na madeira, entre o 2º e 3º pesos.

Matéria

Madeira

Técnica

Marca/Punção

Data

Comp: 24,3cm

Larg: 10cm

Alt: 8,2cm

Espes:

Peso

Diâm:

Descrição Massas. Caixa de pesos em madeira, com sistema de encaixe de malhetes. Apresenta-se biselada em cima, possui treze encaixes (malhetes) cilíndricos de diferentes dimensões, para acomodação dos pesos. Estes são em latão, de forma cilíndrica, com cabeça de rosca (permite compensações de perda de peso enchendo-se o interior com chumbo). Colecção original de treze peças, das quais se contam actualmente apenas quatro, de 2Kg, 1 Kg, 1/2 Kg, 1/4 Kg. Existe ainda um peso de quatro onças que não é original do conjunto e respectiva caixa. Esta apresenta uma inscrição no canto superior direito que não se consegue ler.



**História da peça** Peça que deu entrada posteriormete a 1945. Desde 1984 que está em reservas no Coro Alto.

MTR.109

**Bibliografia**

**Inventariado por Imagem** Francisco José Paixão

<b>data</b>	05-09-2001
-------------	------------

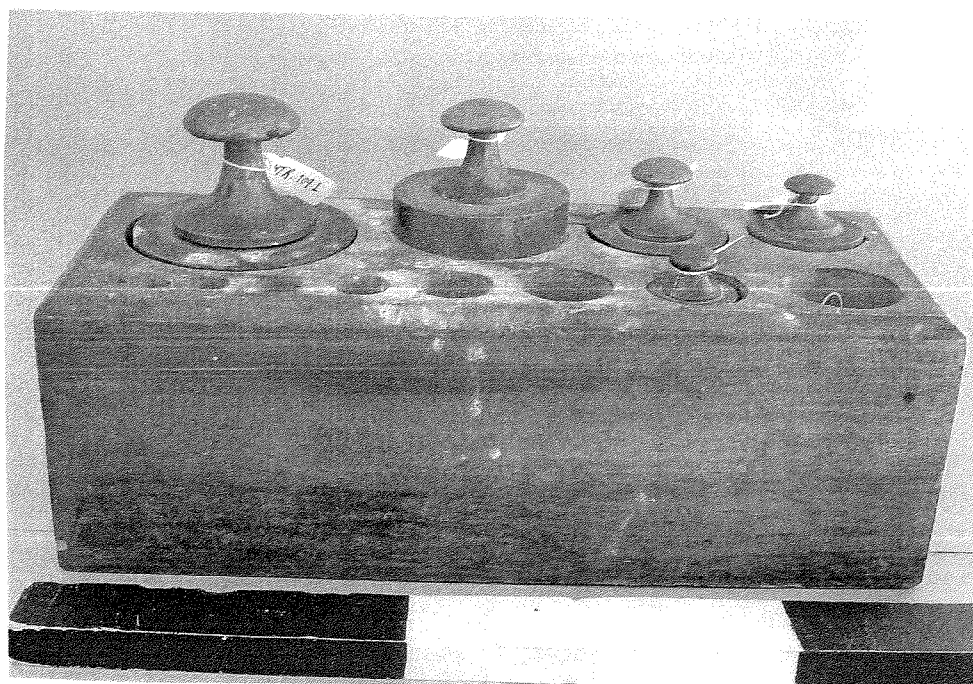

# MUSEU REGIONAL DE BEJA

## FICHA DE INVENTÁRIO GERAL

<b>Nº de entrada</b>	<b>Nº de inventário</b>		
140	MTR.109.1		
<b>Designação</b>	Peso - Dois Quilogramas		
<b>Classificação</b>	Instrumentos Científicos/Metrologia		
<b>Proveniencia</b>			
<b>Distrito</b>	<b>Concelho</b>	<b>Freguesia</b>	
<b>Localização no museu</b> Reservas (C.A.)			
<b>INCORPORAÇÃO</b>			
<b>Data</b>	<b>Modo</b>	<b>Custo</b>	
	Doação		
<b>Anterior proprietário</b>			
<b>Época</b>	Séc. XX		
<b>Escola/Estilo</b>			
<b>Autoria</b>			
<b>Origem</b>			
<b>Estado de conservação</b>	Bom. Apresenta algumas manchas.		
<b>Matéria</b>	Latão		
<b>Técnica</b>			
<b>Marca/Punção</b>	Ver descrição	<b>Data</b>	
<b>Comp:</b>	<b>Larg:</b>	<b>Alt:</b> 10,6cm <b>Espes:</b>	<b>Peso</b> 2018,5g <b>Diâm:</b> 6cm
<b>Descrição</b>	Massa ou peso em ferro de forma cilíndrica, com cabeça de rosca que termina numa espécie de botão. Encontrando-se o seu interior cheio de chumbo, permitia compensações de perda de peso rigoroso. Apresenta na face superior inscrito o valor do peso - 2Kg.		

**História da peça** Peça que deu entrada posteriormete a 1945. Desde 1984 que está em reservas no Coro Alto.

MTR.109.1

**Bibliografia**

**Inventariado por Imagem** Francisco José Paixão

**data**

06-09-2001



# MUSEU REGIONAL DE BEJA

## FICHA DE INVENTÁRIO GERAL

<b>Nº de entrada</b>	<b>Nº de inventário</b>				
141	MTR.109.2				
<b>Designação</b>	Peso - Um Quilograma				
<b>Classificação</b>	Instrumentos Científicos/Metrologia				
<b>Proveniencia</b>					
<b>Distrito</b>	<b>Concelho</b>	<b>Freguesia</b>			
<b>Localização no museu</b>	Reservas (C.A.)				
<b>INCORPORAÇÃO</b>					
<b>Data</b>	<b>Modo</b>	<b>Custo</b>			
	Doação				
<b>Anterior proprietário</b>					
<b>Época</b>	Séc. XX				
<b>Escola/Estilo</b>					
<b>Autoria</b>					
<b>Origem</b>					
<b>Estado de conservação</b>	Bom. Apresenta algumas manchas.				
<b>Matéria</b>	Latão				
<b>Técnica</b>					
<b>Marca/Punção</b>	Ver descrição	<b>Data</b>			
<b>Comp:</b>	<b>Larg:</b>	<b>Alt:</b>	<b>Espes:</b>	<b>Peso</b>	<b>Diâm:</b>
<b>Descrição</b>	Massa ou peso em latão de forma cilíndrica, com cabeça de rosca, que termina numa especie de botão. Encontrando-se o seu interior cheio de chumbo, permitia compensações de perda de peso rigoroso. Apresenta na face superior o valor do seu peso - 1Kg.				
	(Este peso não foi possível pesar nem medir porque não se consegue tirar do sistema de encaixe.)				

**História da peça** Peça que deu entrada posteriormete a 1945. Desde 1984 que está em reservas no Coro Alto.

MTR.109.2

**Bibliografia**

**Inventariado por Imagem** Francisco José Paixão

<b>data</b>	06-09-2001
-------------	------------

# MUSEU REGIONAL DE BEJA

## FICHA DE INVENTÁRIO GERAL

Nº de entrada 142 Nº de inventário MTR.109.3

Designação Peso - Meio Quilograma

Classificação Instrumentos Científicos/Metrologia

Proveniencia

Distrito Concelho Freguesia

Localização no museu Reservas (C.A.)

### INCORPORAÇÃO

Data Modo Custo  
Doação

Anterior proprietário

Época Séc. XX

Escola/Estilo

Autoria

Origem

Estado de conservação Bom.

Matéria

Técnica

Marca/Punção Ver descrição Data

Comp: Larg: Alt: 6,9cm Espes: Peso 502,3g Diâm: 4,1cm

Descrição Massa ou peso em latão, de forma cilíndrica, com cabeça de rosca que termina numa espécie de botão. Encontrando-se o seu interior cheio de chumbo, permitia compensações de perda de peso rigoroso. Apresenta na face superior o valor do peso - 1/2 Kg.

**História da peça** Peça que deu entrada posteriormete a 1945. Desde 1984 que está em reservas no Coro Alto.

MTR.109.3

**Bibliografia**

**Inventariado por** Francisco José Paixão

**data**

06-09-2001

**Imagem**



# MUSEU REGIONAL DE BEJA

## FICHA DE INVENTÁRIO GERAL

<b>Nº de entrada</b>	<b>Nº de inventário</b>				
143	MTR.109.4				
<b>Designação</b>	Peso - Um quarto de Quilograma				
<b>Classificação</b>	Instrumentos Científicos/Metrologia				
<b>Proveniencia</b>					
<b>Distrito</b>	<b>Concelho</b>	<b>Freguesia</b>			
Localização no museu Reservas (C.A.)					
<b>INCORPORAÇÃO</b>					
<b>Data</b>	<b>Modo</b>	<b>Custo</b>			
	Doação				
<b>Anterior proprietário</b>					
<b>Época</b>	Séc. XX				
<b>Escola/Estilo</b>					
<b>Autoria</b>					
<b>Origem</b>					
<b>Estado de conservação</b>	Bom.				
<b>Matéria</b>	Latão				
<b>Técnica</b>					
<b>Marca/Punção</b>	Ver descrição	<b>Data</b>			
<b>Comp:</b>	<b>Larg:</b>	<b>Alt:</b>	<b>Espes:</b>	<b>Peso</b>	<b>Diâm:</b>
<b>Descrição</b>	Massa ou peso em latão de forma cilíndrica, com cabeça de rosca, que termina numa espécie de botão. Encontrando-se o seu interior cheio de chumbo, permitia compensações de perdas de peso rigoroso. Apresenta na face superior o valor do peso - 1/4 Kg.				
(Este peso não foi possível pesar nem medir porque não se consegue tirar do sistema de encaixe)					



**História da peça** Peça que deu entrada posteriormete a 1945. Desde 1984 que está em reservas no Coro Alto.

MTR.109.4

**Bibliografia**

**Inventariado por Imagem** Francisco José Paixão

<b>data</b>	06-09-2001
-------------	------------

# MUSEU REGIONAL DE BEJA

## FICHA DE INVENTÁRIO GERAL

Nº de entrada Nº de inventário

144 MTR.109.5

Designação Peso - Quatro onças

Classificação Instrumentos Científicos/Metrologia

Proveniencia

Distrito

Concelho

Freguesia

Localização no museu Reservas (C.A.)

### INCORPORAÇÃO

Data

Modo

Custo

Doação

Anterior proprietário

Época Séc XIX até 1910

Escola/Estilo

Autoria

Origem

Estado de conservação Bom. Apresenta pequena mancha na face superior.

Matéria

Técnica

Marca/Punção Ver descrição

Data

Comp: Larg: Alt: 3,9cm Espes: Peso 114,4g Diâm: 2,6cm

Descrição Massa ou peso em latão de forma cilíndrica, encimado por uma especie de botão. Apresenta na face superior, a punção, a indicação do peso por extenso 4 ONÇAS. Possui na mesma face, a punção, as marcas de aferição da coroa e a letra L. A marca da coroa precedia a da letra. Esta marcava a primeira aferição do peso. A punção da coroa utilizou-se até 1910.

**História da peça** Peça que deu entrada posteriormete a 1945. Desde 1984 que está em reservas no Coro Alto.

MTR.109.5

**Bibliografia**

**Inventariado por Imagem** Francisco José Paixão

**data** 06-09-2001



# MUSEU REGIONAL DE BEJA

## FICHA DE INVENTÁRIO GERAL

Nº de entrada  
145 (86AV)

Nº de inventário  
MTR.110

Designação Balança Romana

Classificação Instrumentos Científicos/Metrologia

Proveniencia

Distrito

Concelho

Freguesia

Localização no museu Reservas (C.A.)

### INCORPORAÇÃO

Data

Modo

Custo

Doação

Anterior proprietário Francisco António Castilho

Época Séc.XIX

Escola/Estilo

Autoria

Origem

Estado de conservação Bom. Apresenta algumas manchas de corrosão.

Matéria Ferro.

Técnica

Marca/Punção Ver descrição

Data

Comp: 42cm

Larg: 21,2cm

Alt:

Espes:

Peso

Diâm:

**Descrição** Instrumento de pesagem. Balança, em ferro, de suspensão superior e de braços desiguais. É constituída por uma barra horizontal graduada - 20 a 70 - de secção romboidal, que termina na extremidade direita por um botão e na esquerda por uma zona achatada. Esta possui dois ganchos para suspensão da mercadoria e outro, por cima do braço, para suspensão da própria balança. Mantém, no braço, o anel para o peso.

**História da peça** Faz parte do museu desde dezembro de 1896, encontrando-se exposta no antigo Museu Arqueológico na secção de pesos e medidas. Em de 1927 foi transferida para o Convento da Conceição. 1942 faz parte do estudo efectuado por Abel Viana. 1982 consta do pré-inventário do Museu. Em 1984 é transferida para o Côro Alto (reservas). 1985 Exposição de Metrologia na Associação de Comerciantes do Distrito de Beja. 1992 Exposição Temporária "Colecção de Pesos e Medidas" no Claustro do Convento da Conceição. 1998 Exposição Temporária "A Colecção de Pesos e Medidas do Museu Regional de Beja" que decorreu no Côro Baixo do mesmo edifício.

MTR.110

**Bibliografia** "O Bejense", nº1881, 19.1.1896, XXXVII ano.  
VIANA, Abel; Secção Metrológica do Museu Regional de Beja, in Arquivo de Beja, Vol. 5, fasciculos III - IV (Julho - Dezembro), 1948, págs. 274 - 315.

**Inventariado por** Francisco José Paixão **data** 10-09-2001  
**Imagem**

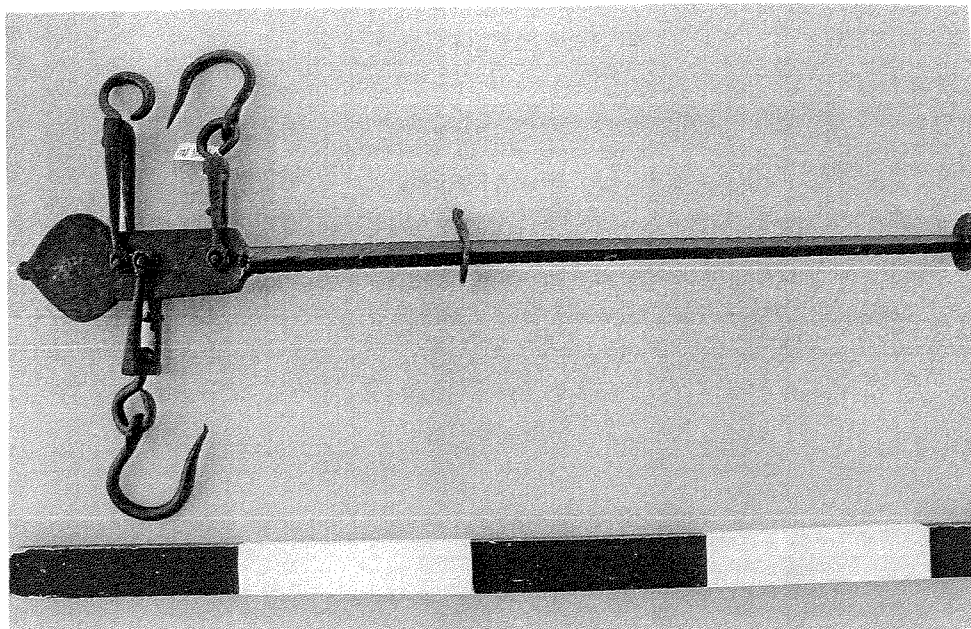

# MUSEU REGIONAL DE BEJA

## FICHA DE INVENTÁRIO GERAL

Nº de entrada

Nº de inventário

146 (84AV)

MTR.111

Designação

Balança Romana

Classificação

Instrumentos Científicos/Metrologia

Proveniencia

Distrito

Concelho

Freguesia

Localização no museu

Reservas (C.A.)

### INCORPORAÇÃO

Data

Modo

Custo

Doação

Anterior proprietário

Época

Séc. XIX

Escola/Estilo

Autoria

Origem

Estado de conservação

Bom. Apresenta algumas manchas de corrosão. Os fiéis encontram-se empenados

Matéria

Ferro

Técnica

Marca/Punção

Ver descrição

Data

Comp: 91,2cm

Larg: 56,2cm

Alt:

Espes:

Peso

Diâm:

Descrição

Instrumento de pesagem. Balança, em ferro, de suspensão superior. É constituída por uma barra (ou braço), horizontal graduada - 1 a 9 - de secção romboidal que termina, numa das extremidades, por um botão e, na outra, por uma zona achatada ornamentada com três lóbulos. Esta apresenta gravada numa das faces a palavra LVIS. Possui dois ganchos de suspensão para mercadoria, que derivam do mesmo braço, e um gancho para suspensão da própria balança.

**História da peça** Faz parte do museu desde 1891, encontrando-se exposta no antigo Museu Arqueológico na secção de pesos e medidas desde 1892. Em de 1927 foi transferida para o Convento da Conceição. 1942 faz parte do estudo efectuado por Abel Viana. 1982 consta do pré-inventário do Museu. Em 1984 é transferida para o Côro Alto (reservas). 1985 Exposição de Metrologia na Associação de Comerciantes do Distrito de Beja. 1992 Exposição Temporária "Colecção de Pesos e Medidas" no Claustro do Convento da Conceição. 1998 Exposição Temporária "A Colecção de Pesos e Medidas do Museu Regional de Beja" que decorreu no Côro Baixo do mesmo edifício.

MTR.111

**Bibliografia** PALMA, José Umbelino, Catálogo da Sala Adolpho A. Dória, 1º Fascículo, Pesos e Medidas, Beja, 1894.  
VIANA, Abel; Secção Metrológica do Museu Regional de Beja, in Arquivo de Beja, Vol. 5, fasciculos III - IV (Julho - Dezembro), 1948, págs. 274 - 315.

**Inventariado por** Francisco José Paixão **data** 10-09-2001  
**Imagem**

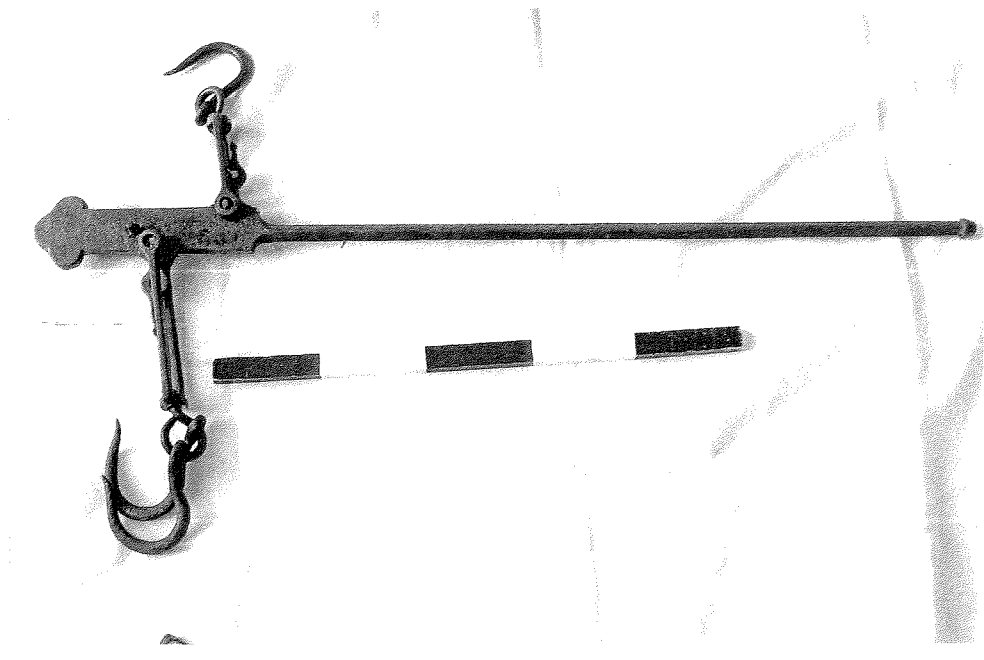

# MUSEU REGIONAL DE BEJA

## FICHA DE INVENTÁRIO GERAL

Nº de entrada

147 (85AV)

Nº de inventário

MTR.112

Designação

Balança Romana

Classificação

Instrumentos Científicos/Metrologia

Proveniencia

Distrito

Concelho

Freguesia

Localização no museu Reservas (C.A.)

### INCORPORAÇÃO

Data

Modo

Custo

Doação

Anterior proprietário

Época

Séc. XIX

Escola/Estilo

Autoria

Origem

Estado de conservação

Bom. Apresenta pequenas manchas de corrosão.

Matéria

Ferro.

Técnica

Marca/Punção

Ver descrição

Data

Comp: 83,2cm

Larg: 59cm

Alt:

Espes:

Peso

Diâm:

Descrição

Instrumento de pesagem. Balança em ferro, de suspensão superior, constituída por um braço horizontal e uma escala com sistema desconhecido. Este apresenta secção romboidal que termina numa das extremidades por um botão e, na outra, por uma zona achatada de forma oitavada. Possui dois ganchos independentes, para suspensão da mercadoria, e um gancho para suspensão da própria balança. Numa das faces tem gravada a palavra MARCELINO e na outra DRIGV 27 (?).



**História da peça** Faz parte do museu desde 1891, encontrando-se exposta no antigo Museu Arqueológico na secção de pesos e medidas desde 1892. Em de 1927 foi transferida para o Convento da Conceição. 1942 faz parte do estudo efectuado por Abel Viana. 1982 consta do pré-inventário do Museu. Em 1984 é transferida para o Côro Alto (reservas). 1985 Exposição de Metrologia na Associação de Comerciantes do Distrito de Beja. 1992 Exposição Temporária "Colecção de Pesos e Medidas" no Claustro do Convento da Conceição. 1998 Exposição Temporária "A Colecção de Pesos e Medidas do Museu Regional de Beja" que decorreu no Côro Baixo do mesmo edifício.

MTR.112

**Bibliografia** PALMA, José Umbelino, Catálogo da Sala Adolpho A. Dória, 1º Fascículo, Pesos e Medidas, Beja, 1894.  
VIANA, Abel; Secção Metrológica do Museu Regional de Beja, in Arquivo de Beja, Vol. 5, fascículos III - IV (Julho - Dezembro), 1948, págs. 274 - 315.

**Inventariado por** Francisco José Paixão **data** 10-09-2001  
**Imagem**

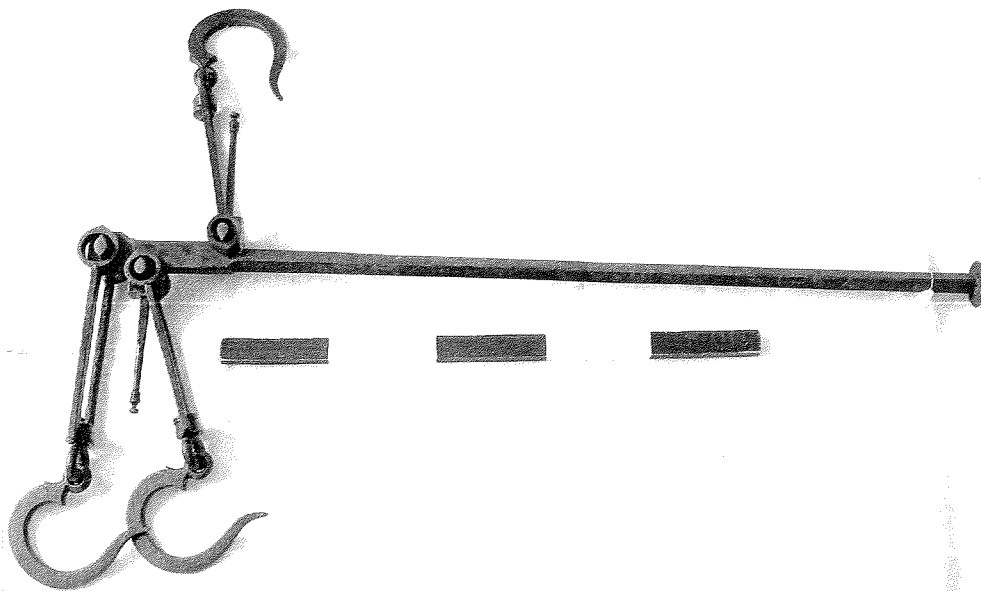

# MUSEU REGIONAL DE BEJA

## FICHA DE INVENTÁRIO GERAL

Nº de entrada  
148 (88AV)

Nº de inventário  
MTR.113

Designação Balança de Braços Iguais

Classificação Instrumentos Científicos/Metrologia

Proveniencia

Distrito

Concelho

Freguesia

Localização no museu Reservas (C.A.)

### INCORPORAÇÃO

Data

Modo

Custo

Doação

Anterior proprietário

Época Ano de 1830 (primeira aferição)

Escola/Estilo

Autoria

Origem

Estado de conservação Bom. Apresenta pequenas manchas de corrosão.

Matéria Ferro

Técnica

Marca/Punção Ver descrição

Data

Comp: 44cm Larg: 22,2cm Alt: Espes: Peso Diâm:

Descrição Instrumento de pesagem. Balança de braços iguais, em ferro, de suspensão superior. Apresenta nas extremidades dos braços duas argolas para suspensão dos pratos (que não existem). O gancho de suspensão possui uma argola de secção circular. O fiel encontra-se partido. Num dos braços tem gravado uma flor com nove pétalas e, da esquerda para a direita, os algarismos: 1832/830(?)/84235986060. Na outra face 85758880(?)/18358446789.

**História da peça** Faz parte do museu desde 1891, encontrando-se exposta no antigo Museu Arqueológico na secção de pesos e medidas desde 1892. Em de 1927 foi transferida para o Convento da Conceição. 1942 faz parte do estudo efectuado por Abel Viana. 1982 consta do pré-inventário do Museu. Em 1984 é transferida para o Côro Alto (reservas). 1985 Exposição de Metrologia na Associação de Comerciantes do Distrito de Beja. 1992 Exposição Temporária "Colecção de Pesos e Medidas" no Claustro do Convento da Conceição. 1998 Exposição Temporária "A Colecção de Pesos e Medidas do Museu Regional de Beja" que decorreu no Côro Baixo do mesmo edificio.

MTR.113

**Bibliografia** PALMA, José Umbelino, Catálogo da Sala Adolpho A. Dória, 1º Fascículo, Pesos e Medidas, Beja, 1894.  
VIANA, Abel; Secção Metrológica do Museu Regional de Beja, in Arquivo de Beja, Vol. 5, fasciculos III - IV (Julho - Dezembro), 1948, págs. 274 - 315.

**Inventariado por** Francisco José Paixão **data** 10-09-2001  
**Imagem**



# MUSEU REGIONAL DE BEJA

## FICHA DE INVENTÁRIO GERAL

Nº de entrada

149 (90AV)

Nº de inventário

MTR.114

Designação

Balança de Braços Iguais

Classificação

Instrumentos Científicos/Metrologia

Proveniência

Distrito

Concelho

Freguesia

Localização no museu Reservas (C.A.)

### INCORPORAÇÃO

Data

Modo

Custo

Doação

Anterior proprietário

Época

Séc.XIX

Escola/Estilo

Autoria

Origem

Estado de conservação

Bom.

Matéria

Ferro

Técnica

Marca/Punção

Ver descrição

Data

Comp: 17.1cm

Larg: 23,5cm

Alt:

Espes:

Peso

Diâm: 9cm\*

**Descrição** Instrumento de pesagem. Balança de braços iguais, em ferro, de suspensão superior. Apresenta, nas extremidades do travessão (braços), duas argolas para suspensão dos pratos. Ligado ao centro do travessão, existe um ponteiro - o fiel - cuja extremidade define a posição do travessão em cada momento. Possui dois pratos e respectivas cadeias de suspensão, em latão. Um dos pratos tem gravado o número 133.

\*dos pratos

**História da peça**

Faz parte do museu desde 1891, encontrando-se exposta no antigo Museu Arqueológico na secção de pesos e medidas desde 1892. Em de 1927 foi transferida para o Convento da Conceição. 1942 faz parte do estudo efectuado por Abel Viana. 1982 consta do pré-inventário do Museu. Em 1984 é transferida para o Côro Alto (reservas). 1985 Exposição de Metrologia na Associação de Comerciantes do Distrito de Beja. 1992 Exposição Temporária "Colecção de Pesos e Medidas" no Claustro do Convento da Conceição. 1998 Exposição Temporária "A Colecção de Pesos e Medidas do Museu Regional de Beja" que decorreu no Côro Baixo do mesmo edifício.

MTR.114

**Bibliografia**

VIANA, Abel; Secção Metroológica do Museu Regional de Beja, in Arquivo de Beja, Vol. 5, fasciculos III - IV (Julho - Dezembro), 1948, págs. 274 - 315.

**Inventariado por  
Imagem**

Francisco José Paixão

data

11-09-2001

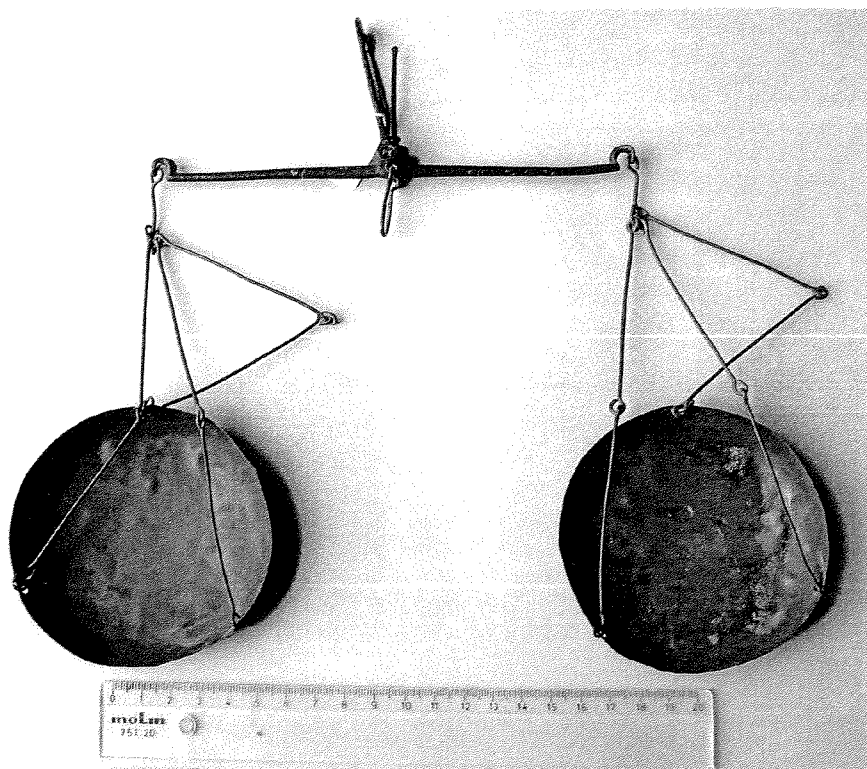

# MUSEU REGIONAL DE BEJA

## FICHA DE INVENTÁRIO GERAL

Nº de entrada

150 (91AV)

Nº de inventário

MTR.115

Designação

Balança de Braços Iguais

Classificação

Instrumentos Científicos/Metrologia

Proveniencia

Distrito

Concelho

Freguesia

Localização no museu Reservas (C.A.)

### INCORPORAÇÃO

Data

Modo

Custo

Doação

Anterior proprietário

Época

Séc. XIX

Escola/Estilo

Autoria

Origem

Estado de conservação

Regular. Apresenta manchas, alguma corrosão, extremidade superior do fiel partida, fios de suspensão estão a desfazer.

Matéria

Ferro e Latão

Técnica

Marca/Punção

Ver descrição

Data

Comp: 12,8cm

Larg: 6,2cm

Alt:

Espes:

Peso

Diâm: 4cm\*

Descrição

Instrumento de pesagem. Pequena balança de braços iguais, em ferro, de suspensão superior. Apresenta nas extremidades do travessão, dois cilindros achatados e ocios, através dos quais se ligam as argolas para suspensão dos dois pratos em latão. Estes estão suspensos por fios amarelos. Ligado ao centro do travessão existe um ponteiro - o fiel - cuja extremidade define a posição do travessão em cada momento. Possui um pequeno braço e argola para suspensão da própria balança.

\*dos pratos

**História da peça**

Faz parte do museu desde 1891, encontrando-se exposta no antigo Museu Arqueológico na secção de pesos e medidas desde 1892. Em de 1927 foi transferida para o Convento da Conceição. 1942 faz parte do estudo efectuado por Abel Viana. 1982 consta do pré-inventário do Museu. Em 1984 é transferida para o Côro Alto (reservas). 1985 Exposição de Metrologia na Associação de Comerciantes do Distrito de Beja. 1992 Exposição Temporária "Colecção de Pesos e Medidas" no Claustro do Convento da Conceição. 1998 Exposição Temporária "A Colecção de Pesos e Medidas do Museu Regional de Beja" que decorreu no Côro Baixo do mesmo edifício.

MTR.115

**Bibliografia**

PALMA, José Umbelino, Catálogo da Sala Adolpho A. Dória, 1º Fascículo, Pesos e Medidas, Beja, 1894.

VIANA, Abel; Secção Metrológica do Museu Regional de Beja, in Arquivo de Beja, Vol. 5, fasciculos III - IV (Julho - Dezembro), 1948, págs. 274 - 315.

**Inventariado por  
Imagem**

Francisco José Paixão

data

11-09-2001

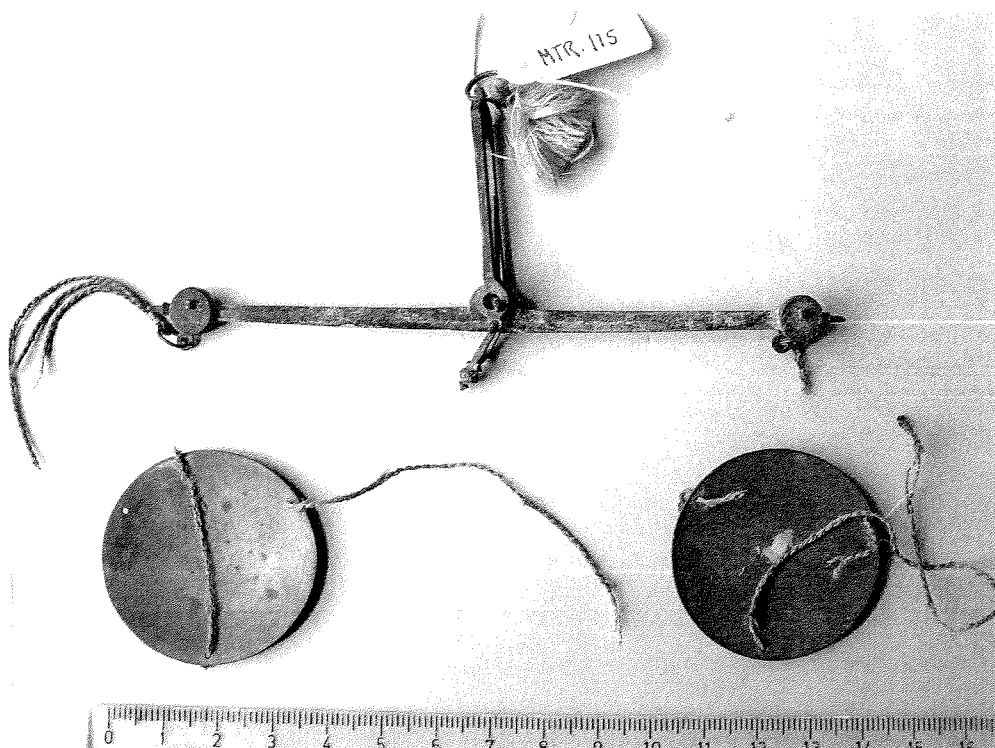

# MUSEU REGIONAL DE BEJA

## FICHA DE INVENTÁRIO GERAL

<b>Nº de entrada</b>	<b>Nº de inventário</b>	
151 (92AV)	MTR.116	
<b>Designação</b>	Balança de Braços Iguais	
<b>Classificação</b>	Instrumentos Científicos/Metrologia	
<b>Proveniencia</b>		
<b>Distrito</b>	<b>Concelho</b>	<b>Freguesia</b>
<b>Localização no museu</b>	Reservas (C.A.)	
<b>INCORPORAÇÃO</b>		
<b>Data</b>	<b>Modo</b>	<b>Custo</b>
	Doação	
<b>Anterior proprietário</b>		
<b>Época</b>	Séc. XIX	
<b>Escola/Estilo</b>		
<b>Autoria</b>		
<b>Origem</b>		
<b>Estado de conservação</b>	Deficiente. Pontos de oxidação. O travessão encontra-se bastante oxidado.	
<b>Matéria</b>	Ferro e Latão	
<b>Técnica</b>		
<b>Marca/Punção</b>	Ver descrição	<b>Data</b>
<b>Comp:</b> 14cm	<b>Larg:</b> 8,8cm	<b>Alt:</b>
	<b>Espes:</b>	<b>Peso</b>
		<b>Diâm:</b> 6,5cm*
<b>Descrição</b>	Instrumento de pesagem. Pequena balança de braços, em ferro, de suspensão superior. Ligado ao centro do travessão possui um braço e argola para suspensão da própria balança e um ponteiro - o fiel - cuja extremidade define a posição do travessão em cada momento de pesagem. Os dois pratos, em latão, têm por dentro a marca LG. Um deles, apresenta uma pequena marca constituída por uma figura com um báculo e a mitra na cabeça, ladeada por duas letras S.D.	



**História da peça**

Em 1942 esta peça faz parte do estudo efectuado por Abel Viana. 1982 consta do pré-inventário do Museu. Em 1984 é transferida para o Côro Alto (reservas). 1992 Exposição Temporária "Colecção de Pesos e Medidas" no Claustro do Convento da Conceição. 1998 Exposição Temporária "A Colecção de Pesos e Medidas do Museu Regional de Beja" que decorreu no Côro Baixo do mesmo edificio.

MTR.116

**Bibliografia**

VIANA, Abel; Secção Metrológica do Museu Regional de Beja, in Arquivo de Beja, Vol. 5, fasciculos III - IV (Julho - Dezembro), 1948, págs. 274 - 315.

**Inventariado por  
Imagem**

Francisco José Paixão

data

11-09-2001

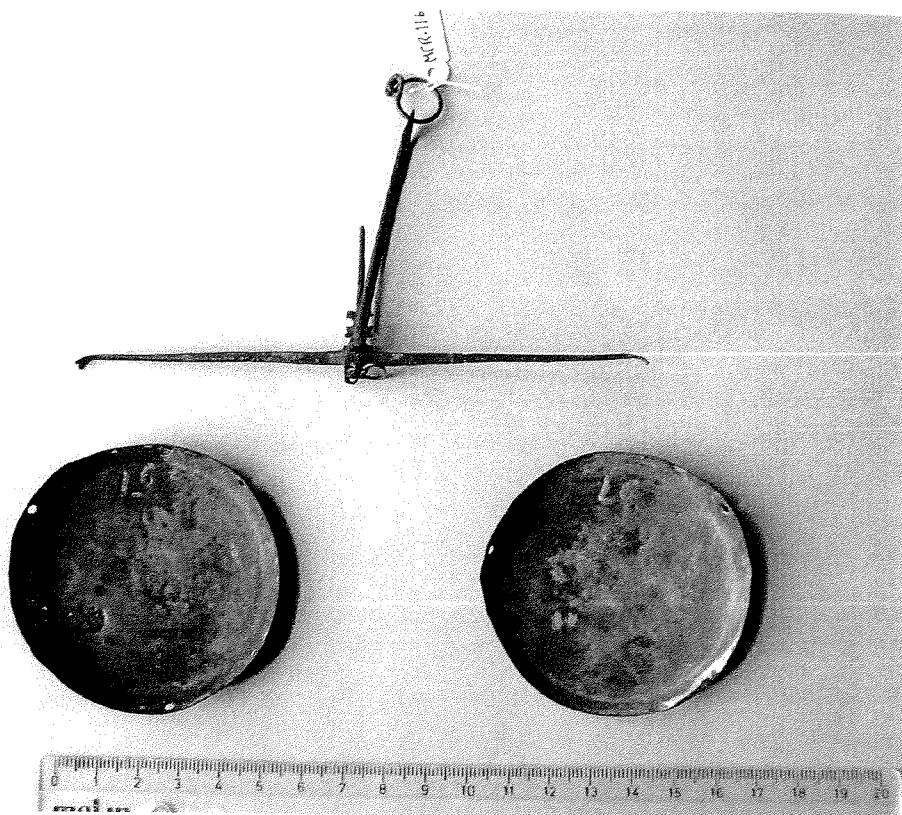

# MUSEU REGIONAL DE BEJA

## FICHA DE INVENTÁRIO GERAL

Nº de entrada

152 (93AV)

Nº de inventário

MTR.117

Designação

Estojo de madeira com conjunto de pesos

Classificação

Instrumentos Científicos/Metrologia

Proveniencia

Distrito

Concelho

Freguesia

Localização no museu Reservas (C.A.)

### INCORPORAÇÃO

Data

Modo

Custo

Doação

Anterior proprietário

Época

Séc. XIX

Escola/Estilo

Autoria

Origem

Lisboa

Estado de conservação

Bom. Apresenta duas pequenas fissuras na tampa. Desgaste das letras e descoloração das letras no interior da tampa.

Matéria

Madeira (Cedro?)

Técnica

Marca/Punção

Ver descrição

Data

Comp: 15,8cm

Larg: 8,5cm

Alt:

Espes: 2,3cm

Peso

Diâm:

Descrição

Massas. Instrumento de pesagem. Estojo de madeira de forma rectangular, que serve para acomodar uma pequena balança de braços iguais e um conjunto de dez pesos de forma tronco-cónica achatada. Possui um sistema de malhetes para o jogo de pesos. A caixa encontra-se forrada a veludo no seu interior (originalmente de cor violeta mas que descolorou). A tampa, forrada a seda no interior, também foi de cor violeta. Ao centro, colada na seda, existe uma estampa (5,5cmX3,7cm), na qual se reproduz uma cercadura ornamental, com motivos vegetalistas e uma balança muito semelhante à do interior da caixa. Por baixo da reprodução da balança existe uma inscrição: JOÃO JOZE da COSTA/com/Officina de Sarralharia/NA/Travessa da Victoria (nº46-Lisboa?). Tudo impresso a ouro.

**História da peça** Em 1942 esta peça faz parte do estudo efectuado por Abel Viana. 1982 consta do pré-inventário do Museu. Em 1984 é transferida para o Côro Alto (reservas). 1992 Exposição Temporária "Colecção de Pesos e Medidas" no Claustro do Convento da Conceição. 1998 Exposição Temporária "A Colecção de Pesos e Medidas do Museu Regional de Beja" que decorreu no Côro Baixo do mesmo edifício.

MTR.117

**Bibliografia** VIANA, Abel; Secção Metrológica do Museu Regional de Beja, in Arquivo de Beja, Vol. 5, fasciculos III - IV (Julho - Dezembro), 1948, págs. 274 - 315.

**Inventariado por** Francisco José Paixão **data** 11-09-2001  
**Imagem**



# MUSEU REGIONAL DE BEJA

## FICHA DE INVENTÁRIO GERAL

<b>Nº de entrada</b>	<b>Nº de inventário</b>	
153 (93AV)	MTR.117.1	
<b>Designação</b>	Balança de braços iguais	
<b>Classificação</b>	Instrumentos Científicos/Metrologia	
<b>Proveniência</b>		
<b>Distrito</b>	<b>Concelho</b>	<b>Freguesia</b>
<b>Localização no museu</b>	Reservas (C.A.)	
<b>INCORPORAÇÃO</b>		
<b>Data</b>	<b>Modo</b>	<b>Custo</b>
	Doação	
<b>Anterior proprietário</b>		
<b>Época</b>	Séc.XIX	
<b>Escola/Estilo</b>		
<b>Autoria</b>		
<b>Origem</b>		
<b>Estado de conservação</b>	Bom. Travessão um pouco oxidado.	
<b>Matéria</b>	Ferro	
<b>Técnica</b>		
<b>Marca/Punção</b>	Ver descrição	<b>Data</b>
<b>Comp:</b> 12,9cm	<b>Larg:</b>	<b>Alt:</b> 16,5cm
		<b>Espes:</b>
		<b>Peso</b>
		<b>Diâm:</b> 4,6cm*
<b>Descrição</b>	Instrumento de pesagem. Pequena balança de braços iguais, em ferro, com suspensão superior. Ligado ao centro do travessão possui um braço e um gancho para suspensão da própria balança e um ponteiro - o fiel - cuja extremidade define a posição do travessão em cada momento. Apresenta, nas extremidades do travessão, dois cilindros achatados e ocos, através dos quais se ligam as argolas para suspensão dos dois pratos, em cobre. Estes estão suspensos por um fio preto.	
	*dos pratos.	

**História da peça**

Em 1942 esta peça faz parte do estudo efectuado por Abel Viana. 1982 consta do pré-inventário do Museu. Em 1984 é transferida para o Côro Alto (reservas). 1992 Exposição Temporária "Colecção de Pesos e Medidas" no Claustro do Convento da Conceição. 1998 Exposição Temporária "A Colecção de Pesos e Medidas do Museu Regional de Beja" que decorreu no Côro Baixo do mesmo edifício.

MTR.117.1

**Bibliografia**

VIANA, Abel; Secção Metrológica do Museu Regional de Beja, in Arquivo de Beja, Vol. 5, fascículos III - IV (Julho - Dezembro), 1948, págs. 274 - 315.

**Inventariado por  
Imagem**

Francisco José Paixão

data

11-09-2001

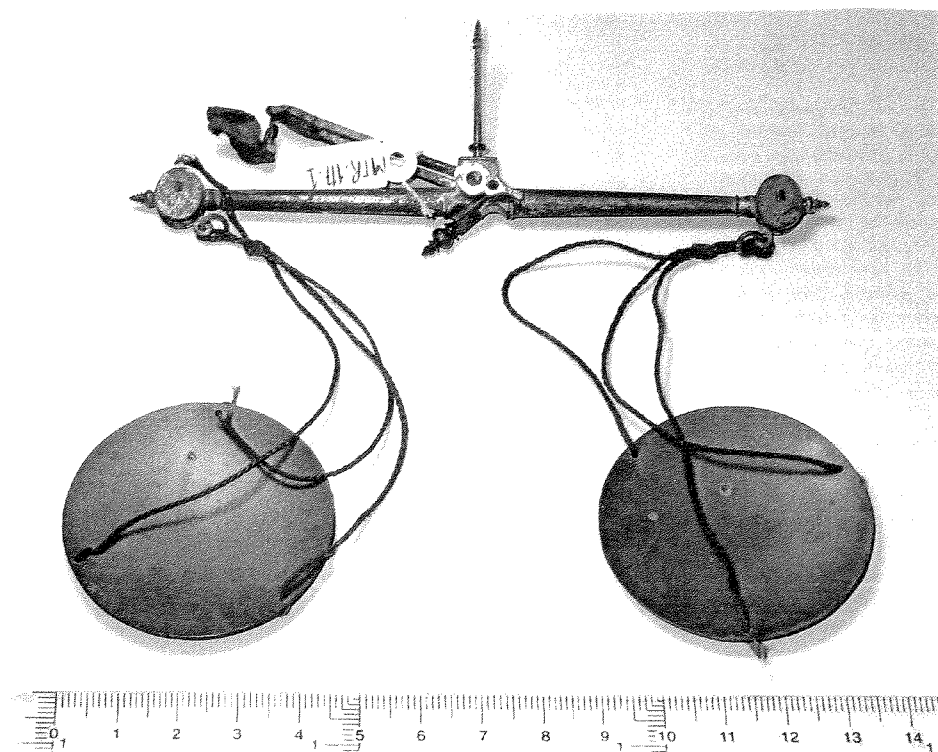

# MUSEU REGIONAL DE BEJA

## FICHA DE INVENTÁRIO GERAL

Nº de entrada

154 (93AV)

Nº de inventário

MTR.117.2

Designação

Peso - 7/8 e 36 Grãos

Classificação

Instrumentos Científicos/Metrologia

Proveniencia

Distrito

Concelho

Freguesia

Localização no museu

Reservas (C.A.)

### INCORPORAÇÃO

Data

Modo

Custo

Doação

Anterior proprietário

Época

Séc. XIX

Escola/Estilo

Autoria

Origem

Estado de conservação

Muito Bom.

Matéria

Latão

Técnica

Marca/Punção

Ver descrição

Data

Comp:

Larg:

Alt:

Espes: 0,95cm

Peso 26,8g

Diâm: 2,6cm

Descrição

Massa ou peso em latão, de forma tronco-cónica achatada. Apresenta, na face superior, um botão as marcas, a punção, de 7/8 e 36/G.

**História da peça**

Em 1942 esta peça faz parte do estudo efectuado por Abel Viana. 1982 consta do pré-inventário do Museu. Em 1984 é transferida para o Côro Alto (reservas). 1992 Exposição Temporária "Colecção de Pesos e Medidas" no Claustro do Convento da Conceição. 1998 Exposição Temporária "A Colecção de Pesos e Medidas do Museu Regional de Beja" que decorreu no Côro Baixo do mesmo edificio.

MTR.117.2

**Bibliografia**

VIANA, Abel; Secção Metrológica do Museu Regional de Beja, in Arquivo de Beja, Vol. 5, fascículos III - IV (Julho - Dezembro), 1948, págs. 274 - 315.

**Inventariado por Imagem**

Francisco José Paixão

data

12-09-2001

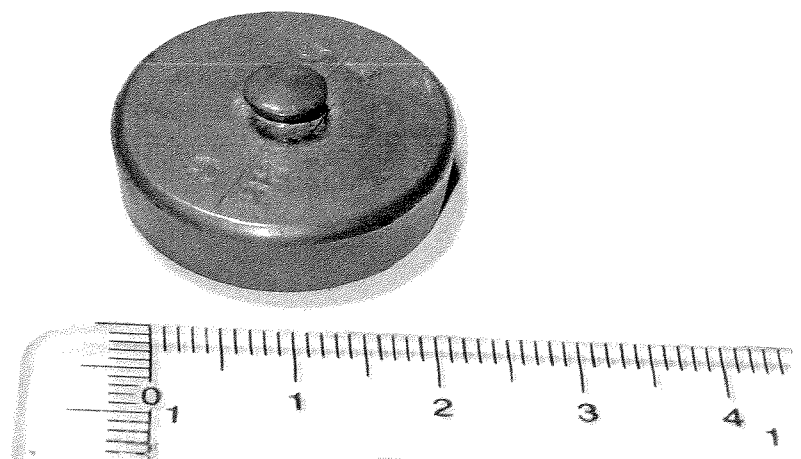

# MUSEU REGIONAL DE BEJA

## FICHA DE INVENTÁRIO GERAL

Nº de entrada  
155 (93AV)

Nº de inventário  
MTR.117.3

Designação  
Peso - 4/8

Classificação  
Instrumentos Científicos/Metrologia

Proveniencia

Distrito

Concelho

Freguesia

Localização no museu  
Reservas (C.A.)

### INCORPORAÇÃO

Data

Modo

Custo

Doação

Anterior proprietário

Época  
Séc.XIX

Escola/Estilo

Autoria

Origem

Estado de conservação  
Muito Bom.

Matéria  
Latão

Técnica

Marca/Punção  
Ver descrição

Data

Comp: Larg: Alt: Espes: 0,95cm Peso 14,3g Diâm: 1,9cm

Descrição  
Massa ou peso em latão, de forma tronco-cónica achatada. Apresenta, na face superior, um botão e a marca, a punção de 4/8.



**História da peça** Em 1942 esta peça faz parte do estudo efectuado por Abel Viana. 1982 consta do pré-inventário do Museu. Em 1984 é transferida para o Côro Alto (reservas). 1992 Exposição Temporária "Colecção de Pesos e Medidas" no Claustro do Convento da Conceição. 1998 Exposição Temporária "A Colecção de Pesos e Medidas do Museu Regional de Beja" que decorreu no Côro Baixo do mesmo edifício.

MTR.117.3

**Bibliografia** VIANA, Abel; Secção Metrológica do Museu Regional de Beja, in Arquivo de Beja, Vol. 5, fascículos III - IV (Julho - Dezembro), 1948, págs. 274 - 315.

**Inventariado por Imagem** Francisco José Paixão

**data** 12-09-2001



# MUSEU REGIONAL DE BEJA

## FICHA DE INVENTÁRIO GERAL

Nº de entrada Nº de inventário

156 (93AV) MTR.117.4

Designação Peso - 2/8 e 18 Grãos

Classificação Instrumentos Científicos/Metrologia

Proveniência

Distrito

Concelho

Freguesia

Localização no museu Reservas (C.A.)

### INCORPORAÇÃO

Data

Modo

Custo

Doação

Anterior proprietário

Época Séc. XIX

Escola/Estilo

Autoria

Origem

Estado de conservação Muito Bom.

Matéria Latão

Técnica

Marca/Punção Ver descrição

Data

Comp: Larg: Alt: Espes: 0,75cm Peso 8,1g Diâm: 1,65cm

Descrição Massa ou peso em latão, de forma tronco-cônica achatada. Apresenta, na face superior, um botão e as marcas, a punção, de 2/8 e 18/G.

**História da peça**

Em 1942 esta peça faz parte do estudo efectuado por Abel Viana. 1982 consta do pré-inventário do Museu. Em 1984 é transferida para o Côro Alto (reservas). 1992 Exposição Temporária "Colecção de Pesos e Medidas" no Claustro do Convento da Conceição. 1998 Exposição Temporária "A Colecção de Pesos e Medidas do Museu Regional de Beja" que decorreu no Côro Baixo do mesmo edifício.

MTR.117.4

**Bibliografia**

VIANA, Abel; Secção Metrológica do Museu Regional de Beja, in Arquivo de Beja, Vol. 5, fascículos III - IV (Julho - Dezembro), 1948, págs. 274 - 315.

**Inventariado por Imagem**

Francisco José Paixão

data

12-09-2001

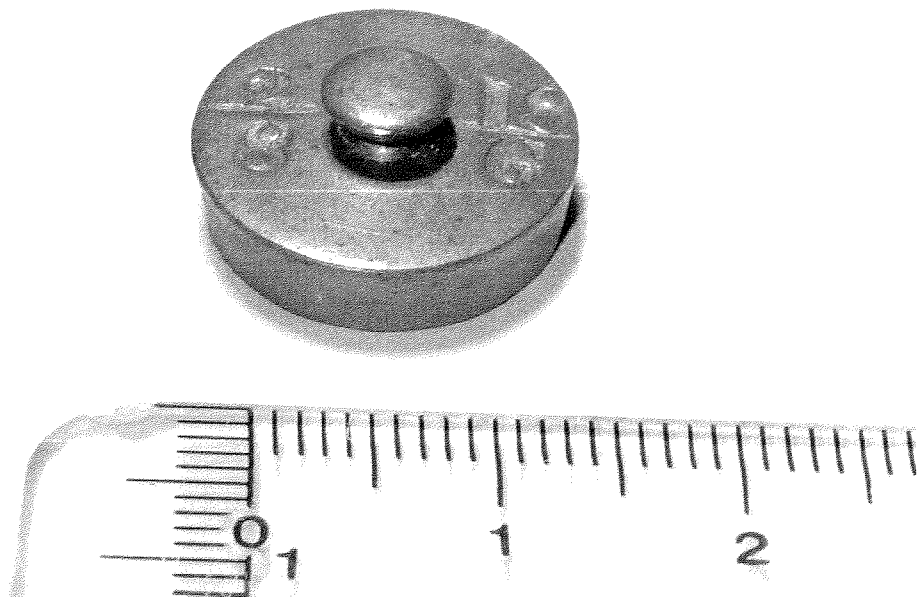

# MUSEU REGIONAL DE BEJA

## FICHA DE INVENTÁRIO GERAL

<b>Nº de entrada</b>	<b>Nº de inventário</b>				
157 (93AV)	MTR.117.5				
<b>Designação</b>	Peso - 1/8 e 70 Grãos				
<b>Classificação</b>	Instrumentos Cientificos/Metrologia				
<b>Proveniencia</b>					
<b>Distrito</b>	<b>Concelho</b>	<b>Freguesia</b>			
<b>Localização no museu</b>	Reservas (C.A.)				
<b>INCORPORAÇÃO</b>					
<b>Data</b>	<b>Modo</b>	<b>Custo</b>			
	Doação				
<b>Anterior proprietário</b>					
<b>Época</b>	Séc. XIX				
<b>Escola/Estilo</b>					
<b>Autoria</b>					
<b>Origem</b>					
<b>Estado de conservação</b>	Muito Bom.				
<b>Matéria</b>	Latão				
<b>Técnica</b>					
<b>Marca/Punção</b>	Ver descrição	<b>Data</b>			
<b>Comp:</b>	<b>Larg:</b>	<b>Alt:</b>	<b>Espes:</b> 0,7cm	<b>Peso</b> 7g	<b>Diâm:</b> 1,7cm
<b>Descrição</b>	Massa ou peso em latão, de forma tronco-cônica achatada. Apresenta, na face superior, um botão e as marcas, a punção de 1/8 e 70/G.				

**História da peça** Em 1942 esta peça faz parte do estudo efectuado por Abel Viana. 1982 consta do pré-inventário do Museu. Em 1984 é transferida para o Côro Alto (reservas). 1992 Exposição Temporária "Colecção de Pesos e Medidas" no Claustro do Convento da Conceição. 1998 Exposição Temporária "A Colecção de Pesos e Medidas do Museu Regional de Beja" que decorreu no Côro Baixo do mesmo edifício.

MTR.117.5

**Bibliografia** VIANA, Abel; Secção Metrológica do Museu Regional de Beja, in Arquivo de Beja, Vol. 5, fascículos III - IV (Julho - Dezembro), 1948, págs. 274 - 315.

<b>Inventariado por</b>	Francisco José Paixão	<b>data</b>	12-09-2001
<b>Imagem</b>			

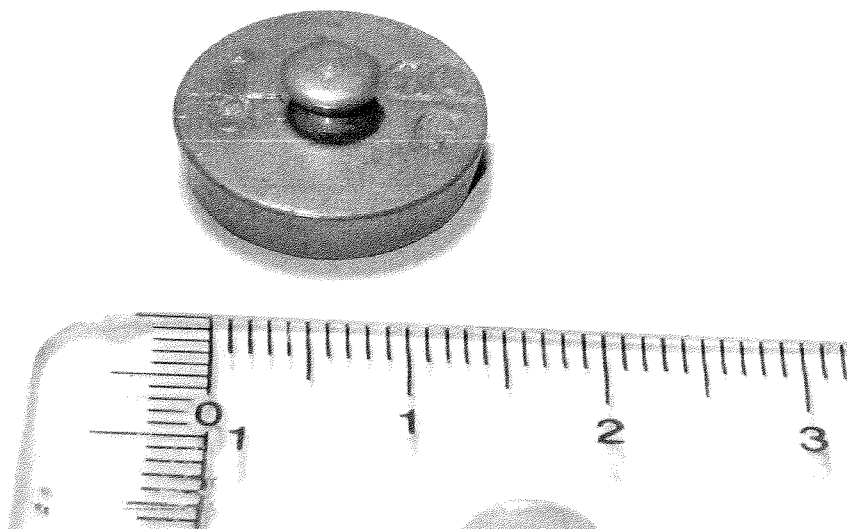

# MUSEU REGIONAL DE BEJA

## FICHA DE INVENTÁRIO GERAL

Nº de entrada  
158 (93AV)

Nº de inventário  
MTR.117.6

Designação Peso - 1/8 e 63 Grãos

Classificação Instrumentos Científicos/Metrologia

Proveniencia

Distrito

Concelho

Freguesia

Localização no museu Reservas (C.A.)

### INCORPORAÇÃO

Data

Modo

Custo

Doação

Anterior proprietário

Época Séc. XIX

Escola/Estilo

Autoria

Origem

Estado de conservação Muito Bom.

Matéria Latão

Técnica

Marca/Punção Ver descrição

Data

Comp: Larg: Alt: Espes:0,75cm Peso 6g Diâm: 1,85

Descrição Massa ou peso em latão, de forma tronco-cônica achatada. Apresenta, na face superior, um botão e as marcas a punção de 1/8 e 63/G.

**História da peça** Em 1942 esta peça faz parte do estudo efectuado por Abel Viana. 1982 consta do pré-inventário do Museu. Em 1984 é transferida para o Côro Alto (reservas). 1992 Exposição Temporária "Colecção de Pesos e Medidas" no Claustro do Convento da Conceição. 1998 Exposição Temporária "A Colecção de Pesos e Medidas do Museu Regional de Beja" que decorreu no Côro Baixo do mesmo edifício.

MTR.117.6

**Bibliografia** VIANA, Abel; Secção Metrológica do Museu Regional de Beja, in Arquivo de Beja, Vol. 5, fascículos III - IV (Julho - Dezembro), 1948, págs. 274 - 315.

**Inventariado por** Francisco José Paixão **data** 12-09-2001  
**Imagem**

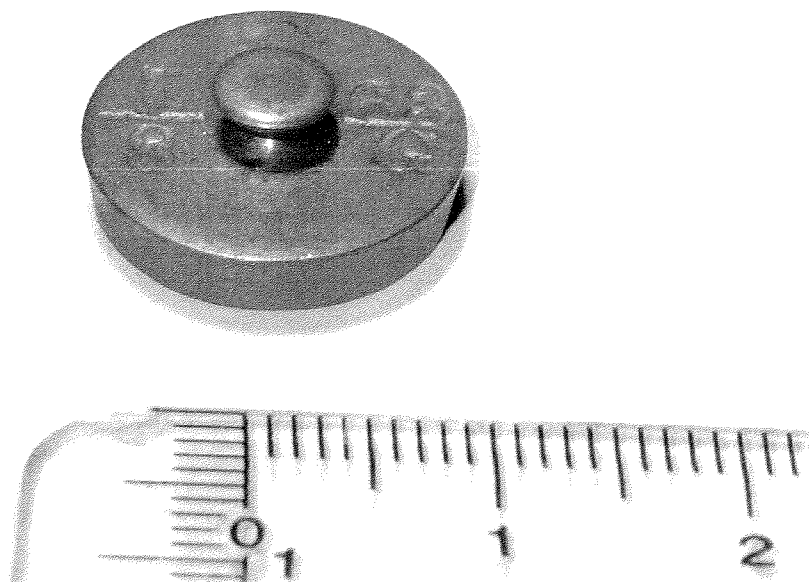

# MUSEU REGIONAL DE BEJA

## FICHA DE INVENTÁRIO GERAL

<b>Nº de entrada</b>	<b>Nº de inventário</b>				
159 (93AV)	MTR.117.7				
<b>Designação</b>	Peso 4/8 e 48 Grãos				
<b>Classificação</b>	Instrumentos Científicos/Metrologia				
<b>Proveniencia</b>					
<b>Distrito</b>	<b>Concelho</b>	<b>Freguesia</b>			
<b>Localização no museu</b>	Reservas (C.A.)				
<b>INCORPORAÇÃO</b>					
<b>Data</b>	<b>Modo</b>	<b>Custo</b>			
	Doação				
<b>Anterior proprietário</b>					
<b>Época</b>	Séc. XIX				
<b>Escola/Estilo</b>					
<b>Autoria</b>					
<b>Origem</b>					
<b>Estado de conservação</b>	Muito Bom.				
<b>Matéria</b>	Latão				
<b>Técnica</b>					
<b>Marca/Punção</b>	Ver descrição	<b>Data</b>			
<b>Comp:</b>	<b>Larg:</b>	<b>Alt:</b>	<b>Espes:</b> 1,1cm	<b>Peso</b> 16,7g	<b>Diâm:</b> 2cm
<b>Descrição</b>	Massa ou peso em latão, de forma tronco-cónica achatada. Apresenta, na face superior, um botão e as marcas, a punção, de 4/8 e 48/G.				



**História da peça**

Em 1942 esta peça faz parte do estudo efectuado por Abel Viana. 1982 consta do pré-inventário do Museu. Em 1984 é transferida para o Côro Alto (reservas). 1992 Exposição Temporária "Colecção de Pesos e Medidas" no Claustro do Convento da Conceição. 1998 Exposição Temporária "A Colecção de Pesos e Medidas do Museu Regional de Beja" que decorreu no Côro Baixo do mesmo edifício.

MTR.117.7

**Bibliografia**

VIANA, Abel; Secção Metrológica do Museu Regional de Beja, in Arquivo de Beja, Vol. 5, fascículos III - IV (Julho - Dezembro), 1948, págs. 274 - 315.

**Inventariado por Imagem**

Francisco José Paixão

data

12-09-2001

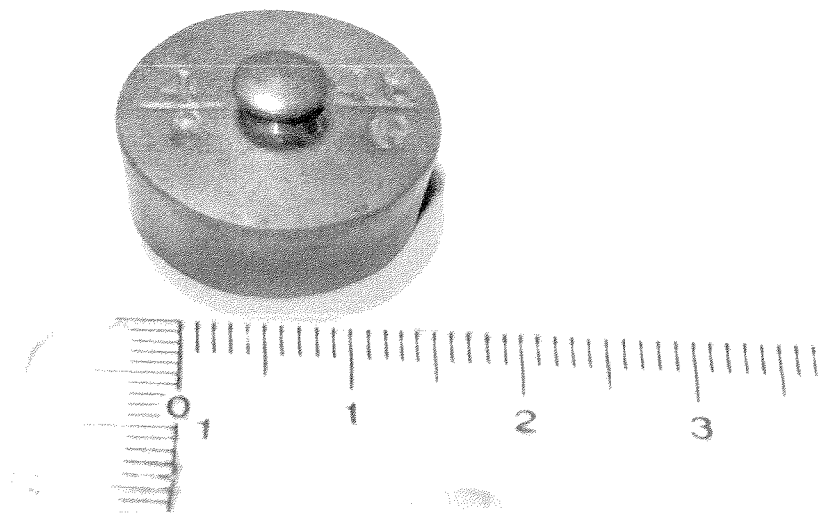

# MUSEU REGIONAL DE BEJA

## FICHA DE INVENTÁRIO GERAL

<b>Nº de entrada</b>	<b>Nº de inventário</b>				
160 (93AV)	MTR.117.8				
<b>Designação</b>	Peso - 3/8 e 68 Grãos				
<b>Classificação</b>	Instrumentos Científicos/Metrologia				
<b>Proveniencia</b>					
<b>Distrito</b>	<b>Concelho</b>	<b>Freguesia</b>			
<b>Localização no museu</b> Reservas (C.A.)					
<b>INCORPORAÇÃO</b>					
<b>Data</b>	<b>Modo</b>	<b>Custo</b>			
	Doação				
<b>Anterior proprietário</b>					
<b>Época</b>	Séc. XIX				
<b>Escola/Estilo</b>					
<b>Autoria</b>					
<b>Origem</b>					
<b>Estado de conservação</b>	Muito Bom.				
<b>Matéria</b>	Latão				
<b>Técnica</b>					
<b>Marca/Punção</b>	Ver descrição	<b>Data</b>			
<b>Comp:</b>	<b>Larg:</b>	<b>Alt:</b>	<b>Espes:</b> 0,9cm	<b>Peso</b> 14g	<b>Diâm:</b> 2cm
<b>Descrição</b>	Massa ou peso em latão, de forma tronco-cônica achatada. Apresenta, na face superior, um botão e as marcas, a punção, de 3/8 e 68/G.				

**História da peça**

Em 1942 esta peça faz parte do estudo efectuado por Abel Viana. 1982 consta do pré-inventário do Museu. Em 1984 é transferida para o Côro Alto (reservas). 1992 Exposição Temporária "Colecção de Pesos e Medidas" no Claustro do Convento da Conceição. 1998 Exposição Temporária "A Colecção de Pesos e Medidas do Museu Regional de Beja" que decorreu no Côro Baixo do mesmo edifício.

MTR.117.8

**Bibliografia**

VIANA, Abel; Secção Metrológica do Museu Regional de Beja, in Arquivo de Beja, Vol. 5, fascículos III - IV (Julho - Dezembro), 1948, págs. 274 - 315.

**Inventariado por Imagem**

Francisco José Paixão

data

12-09-2001

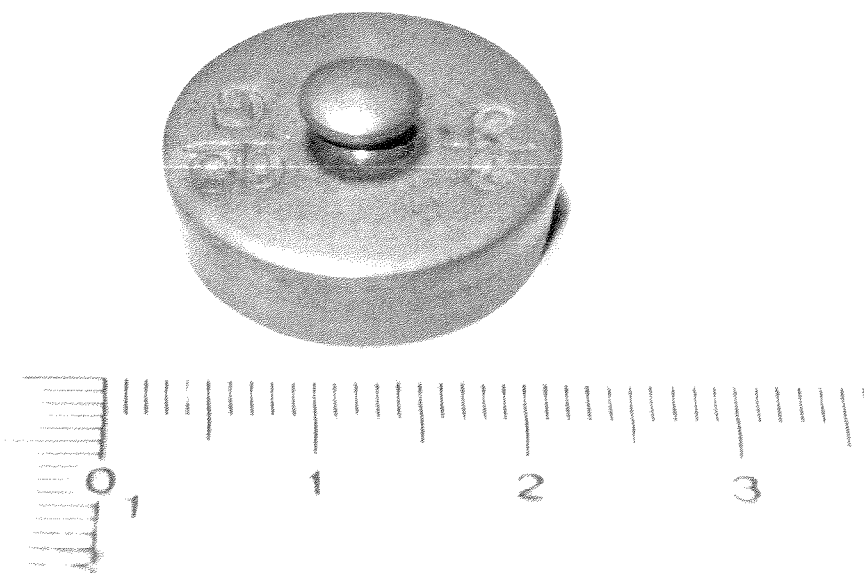

# MUSEU REGIONAL DE BEJA

## FICHA DE INVENTÁRIO GERAL

Nº de entrada

161 (93AV)

Nº de inventário

MTR.117.9

Designação

Peso - 2/8 e 16 Grãos

Classificação

Instrumentos Científicos/Metrologia

Proveniencia

Distrito

Concelho

Freguesia

Localização no museu

Reservas (C.A.)

### INCORPORAÇÃO

Data

Modo

Custo

Doação

Anterior proprietário

Época

Séc. XIX

Escola/Estilo

Autoria

Origem

Estado de conservação

Bom. Apresenta uma pequena falha no bordo superior.

Matéria

Latão

Técnica

Marca/Punção

Ver descrição

Data

Comp:

Larg:

Alt:

Espes: 0,7cm

Peso 8g

Diâm: 1,2cm

Descrição

Massa ou peso em latão, de forma tronco-cônica achatada. Apresenta, na face superior, um botão e as marcas, a punção, de 2/8 e 16/G.

**História da peça**

Em 1942 esta peça faz parte do estudo efectuado por Abel Viana. 1982 consta do pré-inventário do Museu. Em 1984 é transferida para o Côro Alto (reservas). 1992 Exposição Temporária "Colecção de Pesos e Medidas" no Claustro do Convento da Conceição. 1998 Exposição Temporária "A Colecção de Pesos e Medidas do Museu Regional de Beja" que decorreu no Côro Baixo do mesmo edifício.

MTR.117.9

**Bibliografia**

VIANA, Abel; Secção Metrológica do Museu Regional de Beja, in Arquivo de Beja, Vol. 5, fascículos III - IV (Julho - Dezembro), 1948, págs. 274 - 315.

**Inventariado por Imagem**

Francisco José Paixão

data

12-09-2001

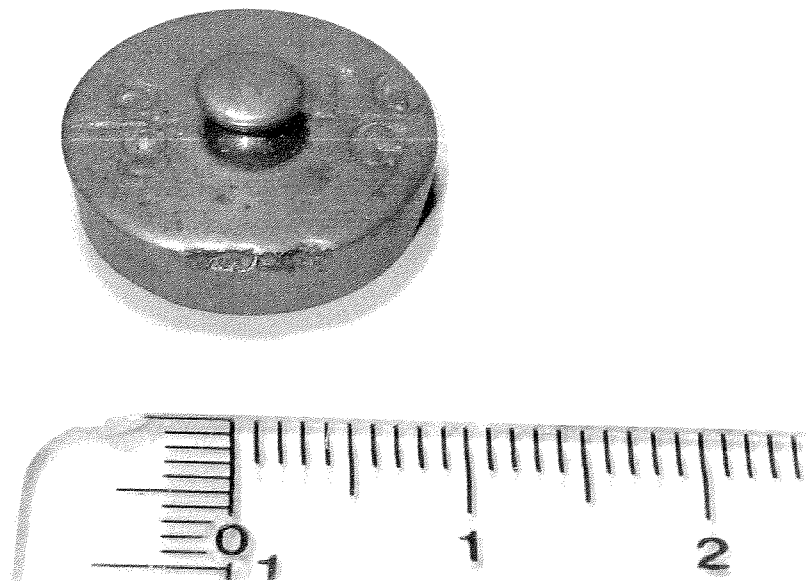

# MUSEU REGIONAL DE BEJA

## FICHA DE INVENTÁRIO GERAL

<b>Nº de entrada</b>	<b>Nº de inventário</b>	
162 (93AV)	MTR.117.10	
<b>Designação</b>	Peso - 3/8 e 54 Grãos	
<b>Classificação</b>	Instrumentos Científicos/Metrologia	
<b>Proveniencia</b>		
<b>Distrito</b>	<b>Concelho</b>	<b>Freguesia</b>
<b>Localização no museu</b>	Reservas (C.A.)	
<b>INCORPORAÇÃO</b>		
<b>Data</b>	<b>Modo</b>	<b>Custo</b>
	Doação	
<b>Anterior proprietário</b>		
<b>Época</b>	Séc. XIX	
<b>Escola/Estilo</b>		
<b>Autoria</b>		
<b>Origem</b>		
<b>Estado de conservação</b>	Muito Bom.	
<b>Matéria</b>	Latão	
<b>Técnica</b>		
<b>Marca/Punção</b>	Ver descrição	<b>Data</b>
<b>Comp:</b>	<b>Larg:</b>	<b>Alt:</b>
		<b>Espes:</b> 0,9cm <b>Peso</b> 13,4g <b>Diâm:</b> 1,9cm
<b>Descrição</b>	Massa ou peso em latão, de forma tronco-cônica achatada. Apresenta, na face superior, um botão e as marcas, a punção, de 3/8 e 54/G.	

**História da peça**

Em 1942 esta peça faz parte do estudo efectuado por Abel Viana. 1982 consta do pré-inventário do Museu. Em 1984 é transferida para o Côro Alto (reservas). 1992 Exposição Temporária "Colecção de Pesos e Medidas" no Claustro do Convento da Conceição. 1998 Exposição Temporária "A Colecção de Pesos e Medidas do Museu Regional de Beja" que decorreu no Côro Baixo do mesmo edifício.

MTR.117.10

**Bibliografia**

VIANA, Abel; Secção Metroológica do Museu Regional de Beja, in Arquivo de Beja, Vol. 5, fascículos III - IV (Julho - Dezembro), 1948, págs. 274 - 315.

**Inventariado por  
Imagem**

Francisco José Paixão

data

12-09-2001

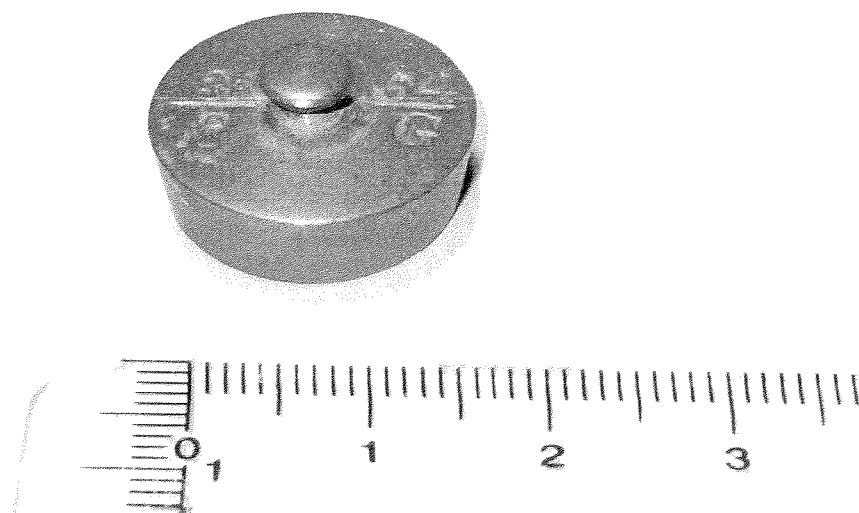

# MUSEU REGIONAL DE BEJA

## FICHA DE INVENTÁRIO GERAL

Nº de entrada  
163 (93AV)

Nº de inventário  
MTR.117.11

Designação Peso 2/8 e 24 Grãos

Classificação Instrumentos Científicos/Metrologia

Proveniencia

Distrito

Concelho

Freguesia

Localização no museu Reservas (C.A.)

### INCORPORAÇÃO

Data

Modo

Custo

Doação

Anterior proprietário

Época Séc. XIX

Escola/Estilo

Autoria

Origem

Estado de conservação Muito Bom.

Matéria Latão

Técnica

Marca/Punção Ver descrição

Data

Comp: Larg: Alt: Espes: 0,8cm Peso 8,4g Diâm: 1,2cm

Descrição Massa ou peso em latão, de forma tronco-cónica achatada. Apresenta, na face superior, um botão e as marcas, a punção de 2/8 e 24/G.



**História da peça** Em 1942 esta peça faz parte do estudo efectuado por Abel Viana. 1982 consta do pré-inventário do Museu. Em 1984 é transferida para o Côro Alto (reservas). 1992 Exposição Temporária "Colecção de Pesos e Medidas" no Claustro do Convento da Conceição. 1998 Exposição Temporária "A Colecção de Pesos e Medidas do Museu Regional de Beja" que decorreu no Côro Baixo do mesmo edifício.

MTR.117.11

**Bibliografia**

VIANA, Abel; Secção Metrológica do Museu Regional de Beja, in Arquivo de Beja, Vol. 5, fascículos III - IV (Julho - Dezembro), 1948, págs. 274 - 315.

**Inventariado por Imagem**

Francisco José Paixão

**data**

12-09-2001

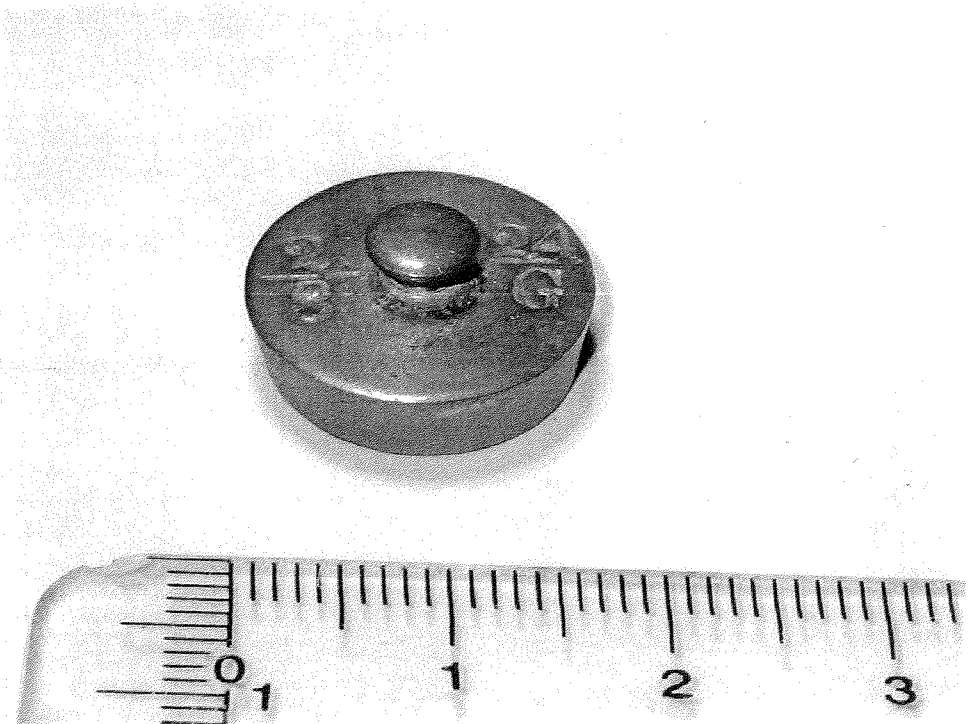

# MUSEU REGIONAL DE BEJA

## FICHA DE INVENTÁRIO GERAL

**Nº de entrada** 164 (179AV) **Nº de inventário** MTR.118  
**Designação** Balança Quintaleira ou de Arrobar (Braços Iguais)  
**Classificação** Instrumentos Científicos/Metrologia  
**Proveniencia** Câmara Municipal de Beja  
**Distrito** Beja **Concelho** Beja **Freguesia**  
**Localização no museu** Reservas (C.A.)

### INCORPORAÇÃO

**Data** **Modo** Doação **Custo**  
**Anterior proprietário** Câmara Municipal de Beja  
**Época** Ano de 1707  
**Escola/Estilo**  
**Autoria**  
**Origem**  
**Estado de conservação** Bom.

**Matéria** Ferro

**Técnica**

**Marca/Punção** Ver descrição

**Comp:** 145cm **Larg:** 105cm **Alt:** **Espes:** **Peso** **Diâm:** **Data**

**Descrição** Instrumento de pesagem. Grande balança de braços, em ferro, com suspensão superior. Apresenta, nas extremidades do travessão dois ganchos duplos para suspensão dos pratos. Ligado ao centro do travessão, existe um ponteiro - o fiel - cuja extremidade define a posição do travessão em cada momento. Tem gravado, em cada face do travessão: ANNO/GG 1707. Possui, dois pratos em madeira, de forma quadrada, suspensos por fortes correntes em ferro.

**História da peça**

Balança do Concelho que pertencia à Câmara Municipal de Beja. Em 1942 esta peça faz parte do estudo efectuado por Abel Viana. 1982 consta do pré-inventário do Museu. Em 1984 é transferida para o Côro Alto (reservas). 1992 Exposição Temporária "Colecção de Pesos e Medidas" no Claustro do Convento da Conceição. 1998 Exposição Temporária "A Colecção de Pesos e Medidas do Museu Regional de Beja" que decorreu no Côro Baixo do mesmo edifício.

MTR.118

**Bibliografia**

VIANA, Abel; Secção Metrológica do Museu Regional de Beja, in Arquivo de Beja, Vol. 5, fascículos III - IV (Julho - Dezembro), 1948, págs. 274 - 315.

**Inventariado por Imagem**

Francisco José Paixão

data

13-09-2001

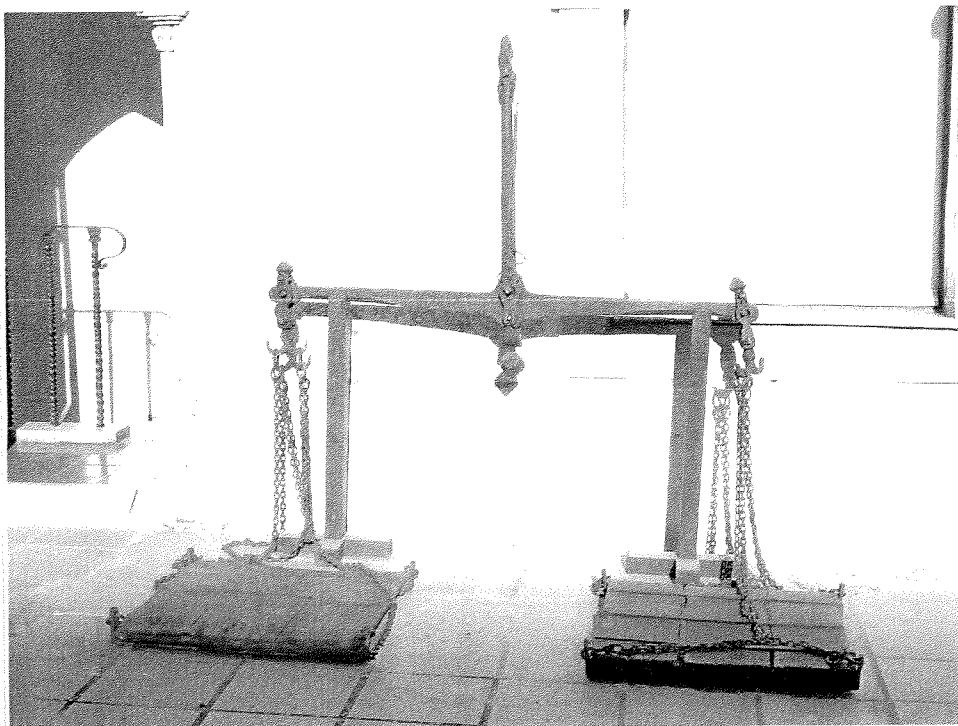

# MUSEU REGIONAL DE BEJA

## FICHA DE INVENTÁRIO GERAL

Nº de entrada Nº de inventário

165

MTR.119

Designação Balança de Cereais (trigo)

Classificação Instrumentos Científicos/Metrologia

Proveniencia

Distrito

Concelho

Freguesia

Localização no museu Reservas (C.A.)

### INCORPORAÇÃO

Data

Modo

Custo

09-01-1968 Doação

Anterior proprietário José Mendonça Furtado Januário

Época Séc. XX

Escola/Estilo

Autoria

Origem

Estado de conservação Bom.

Matéria

Latão e madeira

Técnica

Marca/Punção Ver descrição

Data

Comp: 35,9cm Larg: 27,9cm Alt: 54cm Espes: Peso Diâm:

**Descrição** Instrumento de pesagem. Balança cuja base é constituída por uma caixa de madeira, de forma rectangular, com uma gaveta, que apresenta uma pega em forma de botão. Sobre o tampo da caixa encontra-se aparafusada uma armação em latão com três pés horizontais afastados entre si 120º, um dos quais tem, na extremidade, um parafuso para aferição. Do centro destes, e na vertical, parte uma haste, que termina numa esfera, e apresenta, sensivelmente no primeiro terço, um pequeno suporte giratório a que está presa uma peça em forma de funil, que tem na extremidade inferior uma tampa com dobradiça. Sensivelmente no segundo terço encontra-se uma barra oblíqua, que se biforca na parte inferior, onde está fixada uma escala graduada, em forma de quadrante de círculo. Na outra extremidade da barra encontra-se um pequeno eixo em torno do qual gira uma peça em forma de T. Este apresenta a parte esquerda da haste horizontal ligeiramente curva com um peso circular na extremidade. Neste, encontra-se suspenso pela asa uma medida de capacidade cilíndrica em latão, com a marca 1/4 L e, na zona oposta, o número 1498. Apresenta no bordo, a punção, duas marcas 12/D.R./7 e 18/D.R./7. No fundo externo apresenta as mesmas marcas em dois pingos de chumbo.

**História da peça** Pertence ao Museu desde Janeiro de 1968. Encontra-se em reservas desde essa altura.  
MTR.119

**Bibliografia**

**Inventariado por Imagem** Francisco José Paixão

**data** 13-09-2001

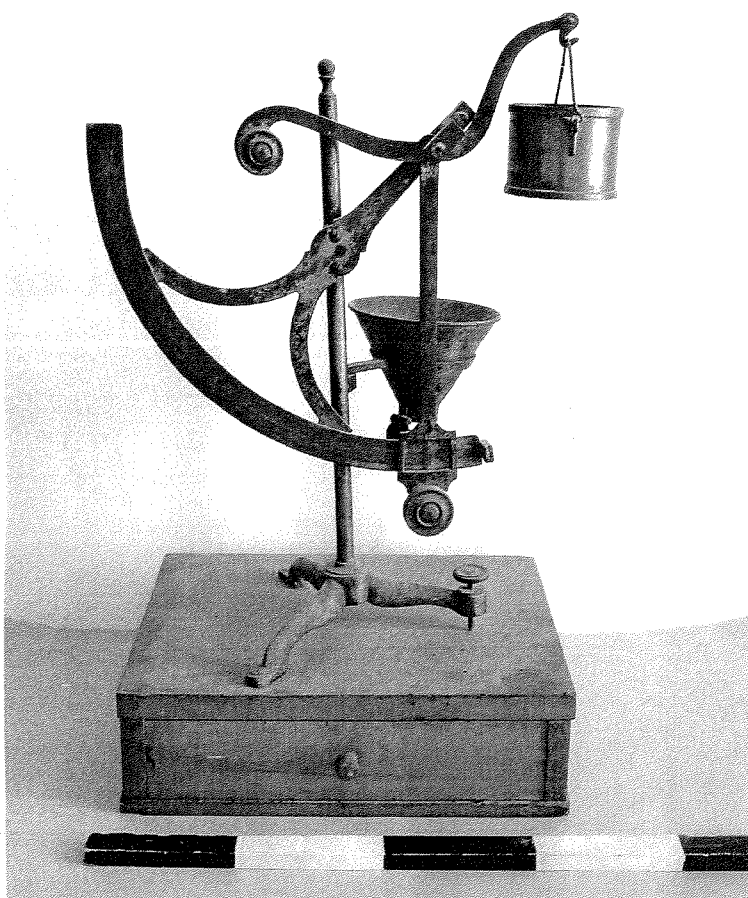

# MUSEU REGIONAL DE BEJA

## FICHA DE INVENTÁRIO GERAL

<b>Nº de entrada</b>	<b>Nº de inventário</b>			
166	MTR.120			
<b>Designação</b>	Balança de cozinha			
<b>Classificação</b>	Instrumentos Científicos/Metrologia			
<b>Proveniencia</b>				
<b>Distrito</b>	<b>Concelho</b>	<b>Freguesia</b>		
<b>Localização no museu</b>	Reservas (C.A.)			
<b>INCORPORAÇÃO</b>				
<b>Data</b>	<b>Modo</b>	<b>Custo</b>		
	Doação			
<b>Anterior proprietário</b>				
<b>Época</b>	Séc.XX			
<b>Escola/Estilo</b>				
<b>Autoria</b>				
<b>Origem</b>				
<b>Estado de conservação</b>	Mau. Apresenta graves problemas de conservação, desagregação de materiais, oxidação, prato amolgado e rasgado.			
<b>Matéria</b>	Ferro			
<b>Técnica</b>				
<b>Marca/Punção</b>	Ver descrição	<b>Data</b>		
<b>Comp:</b>	<b>Larg:</b>	<b>Alt:</b> 32,5cm <b>Espes:</b>	<b>Peso</b>	<b>Diâm:</b> 25,7*
<b>Descrição</b>	Instrumento de pesagem. Balança de cozinha, em ferro, automática (não necessita do auxílio de pesos). Apresenta base circular, sobre a qual assenta perpendicularmente um bloco de ferro recortado, que contém o mecanismo da balança e, à frente, um disco de latão(?) com escala graduada de 0 a 1 Kilo. Ao centro, do qual parte o ponteiro para indicação do peso, possui a marca do fabricante: BRITISH MADE/SALTER'S/IMPROVIDE/FAMILY SCALE/Nº50. Por baixo do ponteiro: SILVESTER'S/PATENT e um pequeno símbolo representado por uma corda enlaçada e uma flecha, por cima, em letras muito pequenas inscreve-se a palavra (nome) SALTER'S. Na parte superior da balança encontra-se um prato de forma circular. A base e o corpo apresentam vestígios de tinta verde.			
	*prato (cm)			

**História da peça** Entrada no Museu a partir do ano de 1945. Encontra-se em reservas desde esse período.  
MTR.120

**Bibliografia**

**Inventariado por Imagem** Francisco José Paixão

**data** 13-09-2001



# MUSEU REGIONAL DE BEJA

## FICHA DE INVENTÁRIO GERAL

<b>Nº de entrada</b>	<b>Nº de inventário</b>	
167	MTR.121	
<b>Designação</b>	Balança de Roverbal	
<b>Classificação</b>	Instrumentos Científicos/Metrologia	
<b>Proveniencia</b>		
<b>Distrito</b>	<b>Concelho</b>	<b>Freguesia</b>
<b>Localização no museu</b>	Reservas (C.A.)	
<b>INCORPORAÇÃO</b>		
<b>Data</b>	<b>Modo</b>	<b>Custo</b>
	Doação	
<b>Anterior proprietário</b>		
<b>Época</b>	Séc. XX	
<b>Escola/Estilo</b>		
<b>Autoria</b>		
<b>Origem</b>		
<b>Estado de conservação</b>	Bom, Apresenta alguns pontos de corrosão, falhas de tinta.	
<b>Matéria</b>	Ferro e latão	
<b>Técnica</b>		
<b>Marca/Punção</b>	Ver descrição	<b>Data</b>
<b>Comp:</b> 60,5cm	<b>Larg:</b> 25,4cm	<b>Alt:</b> 26,7cm
<b>Espes:</b>	<b>Peso</b>	<b>Diâm:</b>
<b>Descrição</b>	Instrumento de pesagem. Balança em ferro, de suspensão inferior, constituída por duas barras recortadas paralelas, unidas nas extremidades inferiores por duas travessas que têm cada uma um gancho, destinado a travar o mecanismo da balança, que se apresenta disposto entre elas longitudinalmente. Encontra-se pintada a cinzento claro e dourado. Na frente apresenta, em alto relevo, a inscrição do seu alcance máximo 10 Kg. A parte superior possui, nas extremidades, pratos de latão, sendo um tronco-cónico e o outro circular achatado.	



**História da peça** Foi incorporada no Museu depois de 1945. Encontra-se nas reservas do Coro Alto desde 1984.

MTR.121

### Bibliografia

**Inventariado por Imagem** Francisco José Paixão

**data** 13-09-2001

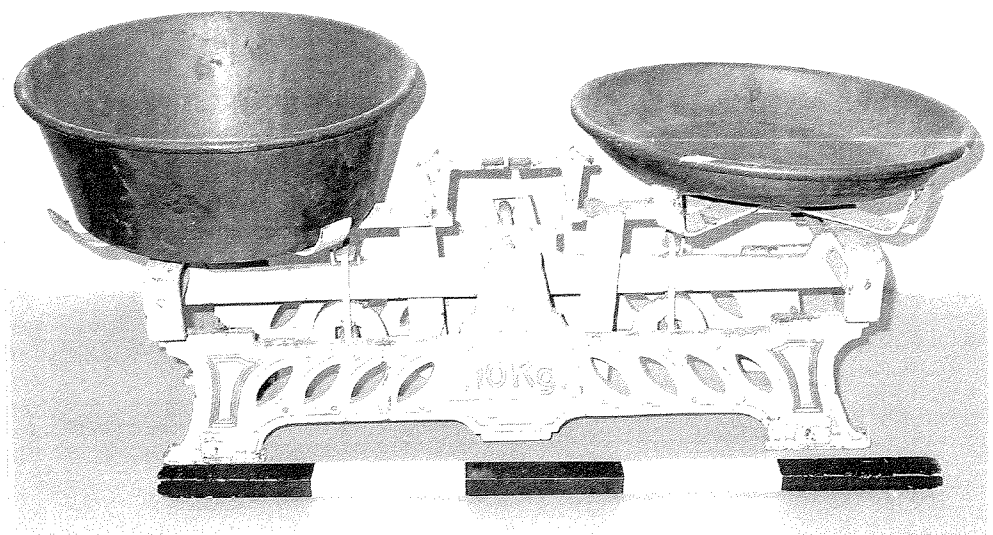

# MUSEU REGIONAL DE BEJA

## FICHA DE INVENTÁRIO GERAL

<b>Nº de entrada</b>	<b>Nº de inventário</b>				
168 (94AV)	MTR.122				
<b>Designação</b>	Dinamómetro				
<b>Classificação</b>	Instrumentos Científicos/Metrologia				
<b>Proveniencia</b>					
<b>Distrito</b>	<b>Concelho</b>	<b>Freguesia</b>			
<b>Localização no museu</b>	Reservas (C.A.)				
<b>INCORPORAÇÃO</b>					
<b>Data</b>	<b>Modo</b>	<b>Custo</b>			
	Doação				
<b>Anterior proprietário</b>	Manuel Joaquim Dias				
<b>Época</b>	Séc. XIX				
<b>Escola/Estilo</b>					
<b>Autoria</b>					
<b>Origem</b>					
<b>Estado de conservação</b>	Bom.				
<b>Matéria</b>	Ferro				
<b>Técnica</b>					
<b>Marca/Punção</b>	Ver descrição	<b>Data</b>			
<b>Comp:</b>	<b>Larg:</b> 3,4cm	<b>Alt:</b> 14,2cm	<b>Espes:</b>	<b>Peso</b>	<b>Diâm:</b> 2cm*
<b>Descrição</b>	Instrumento de pesagem. Dinamómetro. Aparelho de forma cilíndrica que serve para medir forças. Apresenta uma argola na parte superior para suspensão do próprio aparelho e, na parte inferior, um gancho para suspender a mercadoria ou o produto a pesar. Possui, no seu interior, uma mola e uma barra em ferro, com escala. No topo desta barra inscreve-se, a punção o número 16(?).				
	*cilindro				

**História da peça**

Faz parte do museu desde 1891, encontrando-se exposta no antigo Museu Arqueológico na secção de pesos e medidas desde 1892. Em de 1927 foi transferida para o Convento da Conceição. 1942 faz parte do estudo efectuado por Abel Viana. 1982 consta do pré-inventário do Museu. Em 1984 é transferida para o Côro Alto (reservas). 1985 Exposição de Metrologia na Associação de Comerciantes do Distrito de Beja. 1992 Exposição Temporária "Colecção de Pesos e Medidas" no Claustro do Convento da Conceição. 1998 Exposição Temporária "A Colecção de Pesos e Medidas do Museu Regional de Beja" que decorreu no Côro Baixo do mesmo edificio.

MTR.122

**Bibliografia**

PALMA, José Umbelino, Catálogo da Sala Adolpho A. Dória, 1º Fascículo, Pesos e Medidas, Beja, 1894.

VIANA, Abel; Secção Metrológica do Museu Regional de Beja, in Arquivo de Beja, Vol. 5, fasciculos III - IV (Julho - Dezembro), 1948, págs. 274 - 315.

**Inventariado por Imagem**

Francisco José Paixão

data

14-09-2001

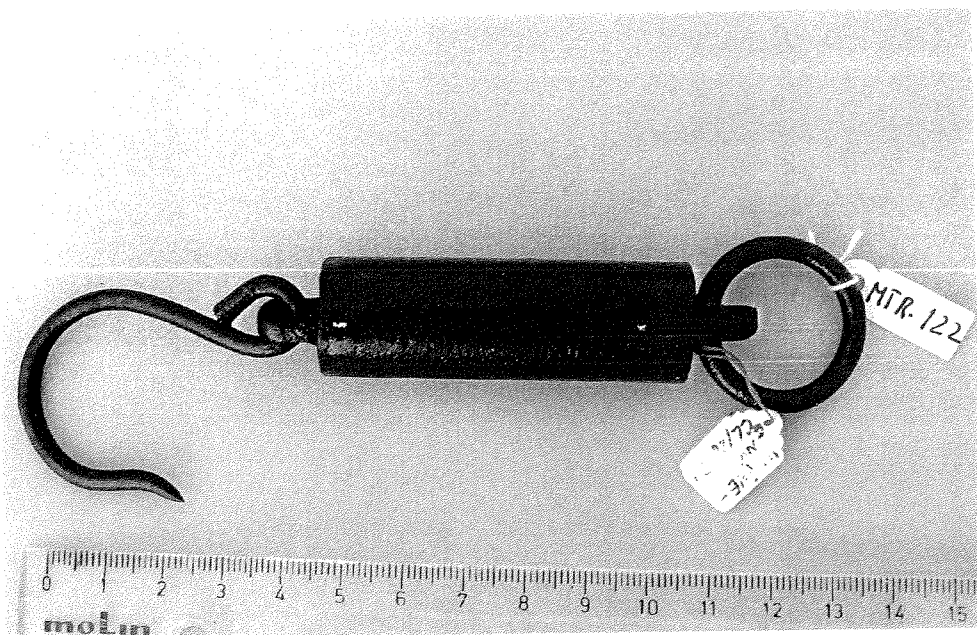

# MUSEU REGIONAL DE BEJA

## FICHA DE INVENTÁRIO GERAL

Nº de entrada  
169 (138AV)

Nº de inventário  
MTR.123

Designação Padrão de volume para líquidos - Hectólitro

Classificação Instrumentos Científicos/Metrologia

Proveniência Câmara Municipal de Beja

Distrito

Concelho

Freguesia

Beja

Beja

Localização no museu Reservas (C.A.)

### INCORPORAÇÃO

Data

Modo

Custo

Doação

Anterior proprietário Câmara Municipal de Beja.

Época Séc. XX (1ª Metade)

Escola/Estilo

Autoria

Origem

Estado de conservação Bom. Apresenta algumas fissuras na madeira.

Matéria Madeira e Ferro

Técnica

Marca/Punção Ver descrição

Data

Comp:

Larg:

Alt: 55,5cm

Espes:

Peso

Diâm: 53,6cm

Descrição Medida de volume para líquidos. Medida de forma cilíndrica, com asas laterais em ferro. É constituída por tábuas de madeira e anéis de ferro, num processo semelhante ao das pipas de vinho. As armações em ferro estão pintadas a negro. Possui a indicação da medida - HECTOLITRO - escrita verticalmente na madeira. Esta medida era específica das oficinas de aferição.

**História da peça**

Padrão que pertencia à Câmara Municipal de Beja.

Em 1942 esta peça faz parte do estudo efectuado por Abel Viana. 1982 consta do pré-inventário do Museu. Em 1984 é transferida para o Côro Alto (reservas). 1992 Exposição Temporária "Colecção de Pesos e Medidas" no Claustro do Convento da Conceição. 1998 Exposição Temporária "A Colecção de Pesos e Medidas do Museu Regional de Beja" que decorreu no Côro Baixo do mesmo edifício.

MTR.123

**Bibliografia**

VIANA, Abel; Secção Metrológica do Museu Regional de Beja, in Arquivo de Beja, Vol. 5, fascículos III - IV (Julho - Dezembro), 1948, págs. 274 - 315.

**Inventariado por Imagem**

Francisco José Paixão

data

08-10-2001



# MUSEU REGIONAL DE BEJA

## FICHA DE INVENTÁRIO GERAL

**Nº de entrada** 170 (139AV) **Nº de inventário** MTR.124  
**Designação** Padrão de volume para líquidos - Meio Hectólitro  
**Classificação** Instrumentos Científicos/Metrologia  
**Proveniencia** Câmara Municipal de Beja

**Distrito** Beja **Concelho** Beja **Freguesia**  
**Localização no museu** Reservas (C.A.)

### INCORPORAÇÃO

**Data** **Modo** Doação **Custo**  
**Anterior proprietário** Câmara Municipal de Beja.  
**Época** Séc. XX (1ª Metade)  
**Escola/Estilo**  
**Autoria**  
**Origem**  
**Estado de conservação** Bom. Apresenta algumas fissuras na madeira.

**Matéria** Madeira e Ferro  
**Técnica**  
**Marca/Punção** Ver descrição **Data**  
**Comp:** **Larg:** **Alt:** 45cm **Espes:** **Peso** **Diâm:** 42,5cm  
**Descrição** Medida de volume para líquidos. Medida de forma cilíndrica, com asas laterais em ferro. É constituída por tábuas de madeira e anéis de ferro, num processo semelhante ao das pipas de vinho. As armações em ferro estão pintadas a negro. Possui a indicação da medida - MEIO HECTOLITRO - escrita verticalmente na madeira. Esta medida era específica das oficinas de aferição.

**História da peça**

Padrão que pertencia à Câmara Municipal de Beja.

Em 1942 esta peça faz parte do estudo efectuado por Abel Viana. 1982 consta do pré-inventário do Museu. Em 1984 é transferida para o Côro Alto (reservas). 1992 Exposição Temporária "Colecção de Pesos e Medidas" no Claustro do Convento da Conceição. 1998 Exposição Temporária "A Colecção de Pesos e Medidas do Museu Regional de Beja" que decorreu no Côro Baixo do mesmo edifício.

MTR.124

**Bibliografia**

VIANA, Abel; Secção Metrológica do Museu Regional de Beja, in Arquivo de Beja, Vol. 5, fascículos III - IV (Julho - Dezembro), 1948, págs. 274 - 315.

**Inventariado por Imagem**

Francisco José Paixão

data

08-10-2001



# MUSEU REGIONAL DE BEJA

## FICHA DE INVENTÁRIO GERAL

Nº de entrada

171 (141AV)

Nº de inventário

MTR.125

Designação

Medida de volume para líquidos - Meio Alqueire

Classificação

Instrumentos Científicos/Metrologia

Proveniencia

Distrito

Beja

Concelho

Beja

Freguesia

Localização no museu

Reservas (C.A.)

### INCORPORAÇÃO

Data

Modo

Custo

Doação

Anterior proprietário

Manuel Francisco Gomes

Época

Ano de 1802 (primeira aferição)

Escola/Estilo

Autoria

Origem

Estado de conservação

Bom. Apresenta oxidação na base e uma moessa no corpo da peça.

Matéria

Lata

Técnica

Marca/Punção

Ver descrição

Data

Comp:

Larg:

Alt: 31,8cm

Espes:

Peso

Diâm: 21,1cm

Descrição

Medida de volume para líquidos. Medida de metal (lata) de forma tronco-cónica e bocal cilíndrica. No colo inscreve-se, a punção, o número, 802 (que corresponde à data da primeira aferição), e por cima deste apresenta um orifício aproximadamente rectangular (1,5cmx1,2cm), que servia para a aferição da quantidade máxima de líquido.

Meio alqueire utilizado par a medição do azeite.



**História da peça**

Faz parte do museu desde Setembro de 1891, encontrando-se exposta no antigo Museu Arqueológico na secção de pesos e medidas desde 1892. Em de 1927 foi transferida para o Convento da Conceição. 1942 faz parte do estudo efectuado por Abel Viana. 1982 consta do pré-inventário do Museu. Em 1984 é transferida para o Côro Alto (reservas). 1985 Exposição de Metrologia na Associação de Comerciantes do Distrito de Beja. 1992 Exposição Temporária "Colecção de Pesos e Medidas" no Claustro do Convento da Conceição. 1998 Exposição Temporária "A Colecção de Pesos e Medidas do Museu Regional de Beja" que decorreu no Côro Baixo do mesmo edifício.

MTR.125

**Bibliografia**

"O Bejense", nº1604, 26.09.1891, XXXII Ano.  
PALMA, José Umbelino, Catálogo da Sala Adolpho A. Dória, 1º Fascículo, Pesos e Medidas, Beja, 1894.  
VIANA, Abel; Secção Metrológica do Museu Regional de Beja, in Arquivo de Beja, Vol. 5, fascículos III - IV (Julho - Dezembro), 1948, págs. 274 - 315.

**Inventariado por Imagem**

Francisco José Paixão

data

08-10-2001

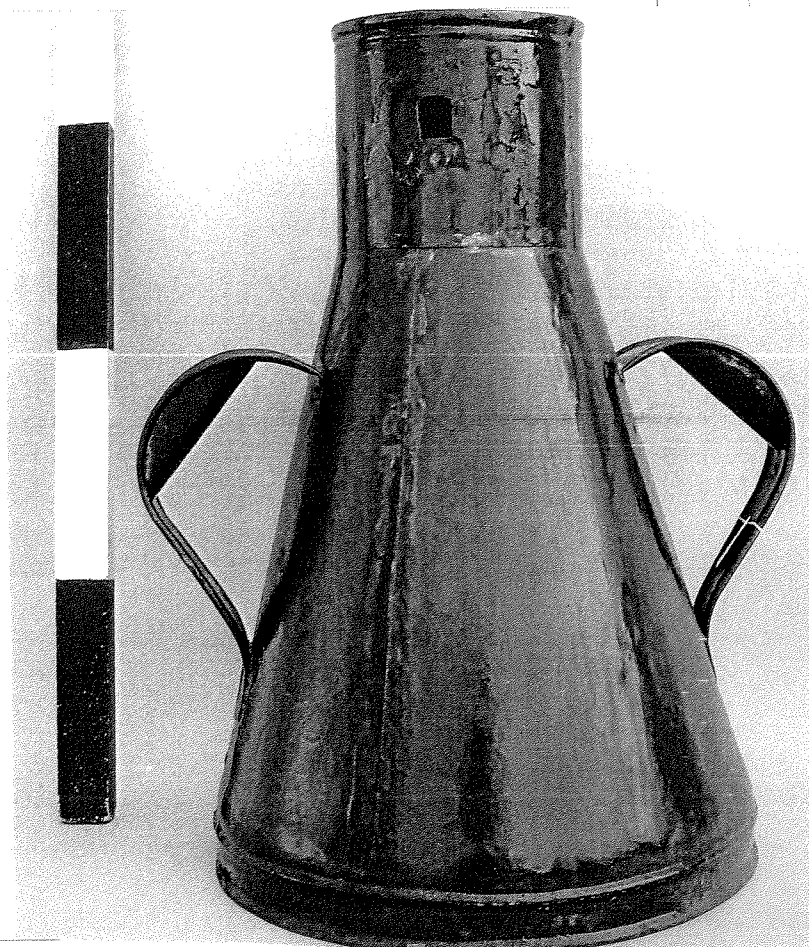

# MUSEU REGIONAL DE BEJA

## FICHA DE INVENTÁRIO GERAL

Nº de entrada  
172 (159AV)

Nº de inventário  
MTR.126

Designação Medida de volume para líquidos - Três Canadas (Talha)

Classificação Instrumentos Científicos/Metrologia

### Proveniencia

Distrito

Beja

Concelho

Beja

Freguesia

Localização no museu Reservas (C.A.)

### INCORPORAÇÃO

Data

Modo

Custo

Doação

Anterior proprietário

Época Séc. XVIII - XIX

Escola/Estilo

Autoria

Origem Beringel(?)

Estado de conservação Muito Bom.

Matéria Barro

Técnica

Marca/Punção Ver descrição

Data

Comp: Larg: Alt: 43cm Espes: Peso Diâm: 12,7\* 73cm\*\*

Descrição Medida de volume para líquidos, em barro, de forma aproximadamente bicónica e com um largo rebordo horizontal na boca. Perto desta possui uma pequena marca em forma de buraco de fechadura e, ao lado, uma outra marca que parece ser a letra B.

Talha ou Três canadas.

\*Boca (cm)

\*\*Perímetro do bojo (cm)

**História da peça**

Faz parte do museu desde 1891, encontrando-se exposta no antigo Museu Arqueológico na secção de pesos e medidas desde 1892. Em de 1927 foi transferida para o Convento da Conceição. 1942 faz parte do estudo efectuado por Abel Viana. 1982 consta do pré-inventário do Museu. Em 1984 é transferida para o Côro Alto (reservas). 1985 Exposição de Metrologia na Associação de Comerciantes do Distrito de Beja. 1992 Exposição Temporária "Colecção de Pesos e Medidas" no Claustro do Convento da Conceição. 1998 Exposição Temporária "A Colecção de Pesos e Medidas do Museu Regional de Beja" que decorreu no Côro Baixo do mesmo edificio.

MTR.126

**Bibliografia**

PALMA, José Umbelino, Catálogo da Sala Adolpho A. Dória, 1º Fascículo, Pesos e Medidas, Beja, 1894.

VIANA, Abel; Secção Metrológica do Museu Regional de Beja, in Arquivo de Beja, Vol. 5, fascículos III - IV (Julho - Dezembro), 1948, págs. 274 - 315.

**Inventariado por Imagem**

Francisco José Paixão

data

08-10-2001



# MUSEU REGIONAL DE BEJA

## FICHA DE INVENTÁRIO GERAL

<b>Nº de entrada</b>	<b>Nº de inventário</b>	
173 (157AV)	MTR.127	
<b>Designação</b>	Medida de volume para líquidos - 3 Canadas (Talha)	
<b>Classificação</b>	Instrumentos Científicos/Metrologia	
<b>Proveniencia</b>		
<b>Distrito</b>	<b>Concelho</b>	<b>Freguesia</b>
Beja	Beja	
<b>Localização no museu</b>	Reservas (C.A.)	
<b>INCORPORAÇÃO</b>		
<b>Data</b>	<b>Modo</b>	<b>Custo</b>
	Doação	
<b>Anterior proprietário</b>		
<b>Época</b>	Ano de 1838 (primeira aferição)	
<b>Escola/Estilo</b>		
<b>Autoria</b>		
<b>Origem</b>	Beringel(?)	
<b>Estado de conservação</b>	Bom. Apresenta pequenas fissuras e um buraco na base.	
<b>Matéria</b>	Barro	
<b>Técnica</b>		
<b>Marca/Punção</b>	Ver descrição	
<b>Comp:</b>	<b>Larg:</b>	<b>Alt:</b> 42,5cm <b>Espes:</b>
		<b>Peso</b>
		<b>Diâm:</b> 13cm* 73,5**
<b>Descrição</b>	Medida de volume para líquidos, em barro, de forma aproximadamente bicónica e apresenta um largo rebordo horizontal na boca. Perto desta, possui uma marca em forma de buraco de fechadura e, no lado oposto, o número 38 inscrito dentro de um círculo.	

\*Boca

\*\*Perímetro do Bojo (cm)

**História da peça**

Faz parte do museu desde 1891, encontrando-se exposta no antigo Museu Arqueológico na secção de pesos e medidas desde 1892. Em de 1927 foi transferida para o Convento da Conceição. 1942 faz parte do estudo efectuado por Abel Viana. 1982 consta do pré-inventário do Museu. Em 1984 é transferida para o Côro Alto (reservas). 1985 Exposição de Metrologia na Associação de Comerciantes do Distrito de Beja. 1992 Exposição Temporária "Colecção de Pesos e Medidas" no Claustro do Convento da Conceição. 1998 Exposição Temporária "A Colecção de Pesos e Medidas do Museu Regional de Beja" que decorreu no Côro Baixo do mesmo edifício.

MTR.127

**Bibliografia**

PALMA, José Umbelino, Catálogo da Sala Adolpho A. Dória, 1º Fascículo, Pesos e Medidas, Beja, 1894.

VIANA, Abel; Secção Metrológica do Museu Regional de Beja, in Arquivo de Beja, Vol. 5, fascículos III - IV (Julho - Dezembro), 1948, págs. 274 - 315.

**Inventariado por Imagem**

Francisco José Paixão

data

08-10-2001

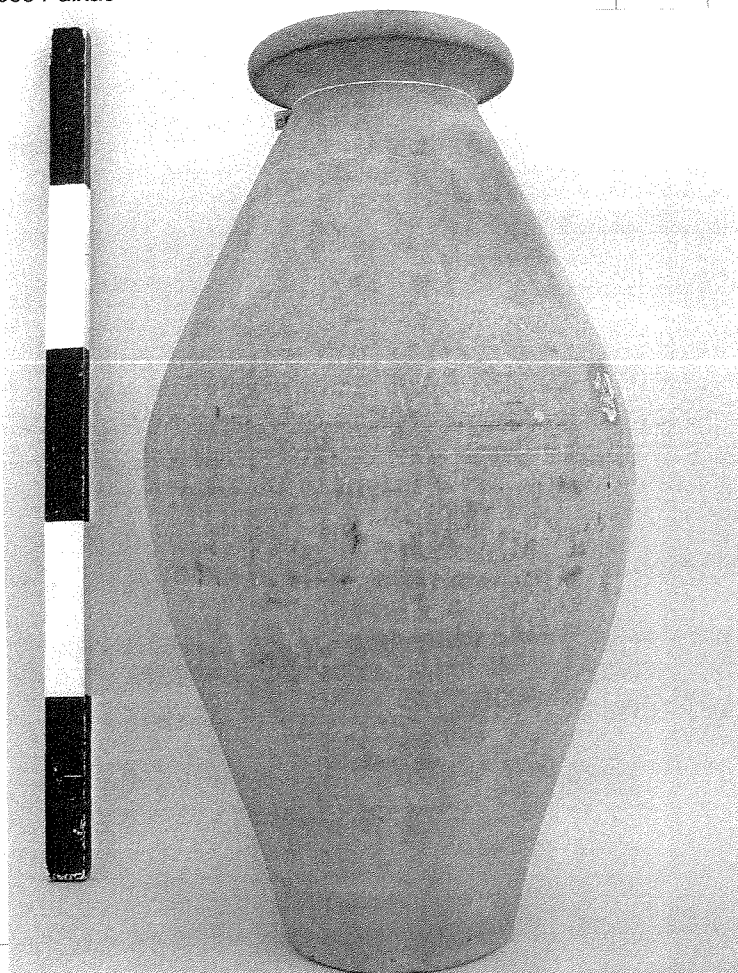

# MUSEU REGIONAL DE BEJA

## FICHA DE INVENTÁRIO GERAL

Nº de entrada

174 (158AV)

Nº de inventário

MTR.128

Designação

Medida de volume para líquidos - 3 Canadas (Talha)

Classificação

Instrumentos Científicos/Metrologia

Proveniência

Distrito

Beja

Concelho

Beja

Freguesia

Localização no museu

Reservas (C.A.)

### INCORPORAÇÃO

Data

Modo

Custo

Doação

Anterior proprietário

Época

Ano de 1838(?)

Escola/Estilo

Autoria

Origem

Beringel(?)

Estado de conservação

Bom. Apresenta pequenas fissuras.

Matéria

Barro

Técnica

Marca/Punção

Ver descrição

Data

Comp:

Larg:

Alt: 43,9cm

Espes:

Peso

Diâm: 12,7\*

74,5\*\*

Descrição

Medida de volume para líquidos, em barro, de forma aproximadamente bicónica e apresenta um largo rebordo horizontal na boca. Perto desta, possui uma marca em forma de buraco de fechadura.

Não possui data de aferição, mas segundo Abel Viana existe uma antiga referência que a data de 1838.

\*Boca (cm)

\*\*Perímetro do Bojo(cm)

**História da peça**

Faz parte do museu desde 1891, encontrando-se exposta no antigo Museu Arqueológico na secção de pesos e medidas desde 1892. Em de 1927 foi transferida para o Convento da Conceição. 1942 faz parte do estudo efectuado por Abel Viana. 1982 consta do pré-inventário do Museu. Em 1984 é transferida para o Côro Alto (reservas). 1985 Exposição de Metrologia na Associação de Comerciantes do Distrito de Beja. 1992 Exposição Temporária "Colecção de Pesos e Medidas" no Claustro do Convento da Conceição. 1998 Exposição Temporária "A Colecção de Pesos e Medidas do Museu Regional de Beja" que decorreu no Côro Baixo do mesmo edifício.

MTR.128

**Bibliografia**

PALMA, José Umbelino, Catálogo da Sala Adolpho A. Dória, 1º Fascículo, Pesos e Medidas, Beja, 1894.

VIANA, Abel; Secção Metrológica do Museu Regional de Beja, in Arquivo de Beja, Vol. 5, fascículos III - IV (Julho - Dezembro), 1948, págs. 274 - 315.

**Inventariado por Imagem**

Francisco José Paixão

data

08-10-2001

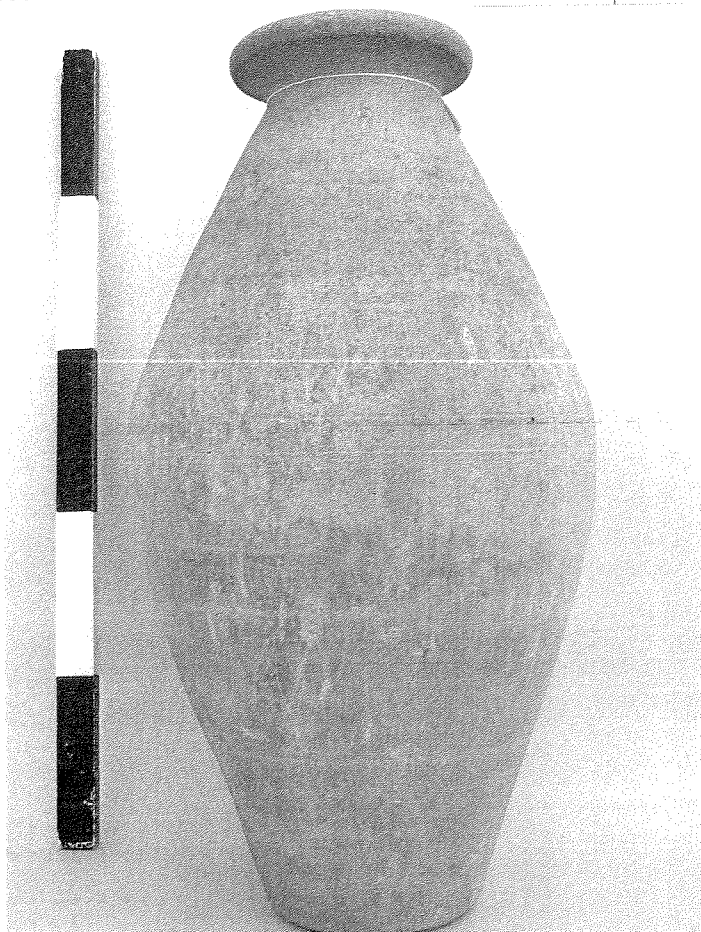

# MUSEU REGIONAL DE BEJA

## FICHA DE INVENTÁRIO GERAL

Nº de entrada

175 (163AV)

Nº de inventário

MTR.129

Designação

Medida de volume para líquidos - 6 Canadas

Classificação

Instrumentos Científicos/Metrologia

Proveniencia

Distrito

Beja

Concelho

Beja

Freguesia

Localização no museu

Reservas (C.A.)

### INCORPORAÇÃO

Data

Modo

Doação

Custo

Anterior proprietário

Época

Séc. XIX

Escola/Estilo

Autoria

Origem

Beringel(?)

Estado de conservação

Bom.

Matéria

Barro

Técnica

Marca/Punção

Ver descrição

Comp:

Larg:

Alt: 41,7cm

Espes:

Peso

Data

Diâm: 12,1\* 76,5\*\*

Descrição

Medida de volume para líquidos em barro, de asa e boca larga. Por baixo desta possui um pequeno orifício de forma aproximadamente rectangular (1,6cmx1,4cm) que funciona como fiel de medida e, por baixo, apresenta a letra N inscrita dentro de um círculo. Gravada no bojo tem a indicação da sua própria medida 6 C<sup>a</sup> (seis Canadas). Pote(?)

\*Boca (cm)

\*\*Perímetro do Bojo



**História da peça**

Faz parte do museu desde 1891, encontrando-se exposta no antigo Museu Arqueológico na secção de pesos e medidas desde 1892. Em de 1927 foi transferida para o Convento da Conceição. 1942 faz parte do estudo efectuado por Abel Viana. 1982 consta do pré-inventário do Museu. Em 1984 é transferida para o Côro Alto (reservas). 1985 Exposição de Metrologia na Associação de Comerciantes do Distrito de Beja. 1992 Exposição Temporária "Colecção de Pesos e Medidas" no Claustro do Convento da Conceição. 1998 Exposição Temporária "A Colecção de Pesos e Medidas do Museu Regional de Beja" que decorreu no Côro Baixo do mesmo edificio.

MTR.129

**Bibliografia**

PALMA, José Umbelino, Catálogo da Sala Adolpho A. Dória, 1º Fascículo, Pesos e Medidas, Beja, 1894.

VIANA, Abel; Secção Metrológica do Museu Regional de Beja, in Arquivo de Beja, Vol. 5, fascículos III - IV (Julho - Dezembro), 1948, págs. 274 - 315.

**Inventariado por Imagem**

Francisco José Paixão

data

08-10-2001

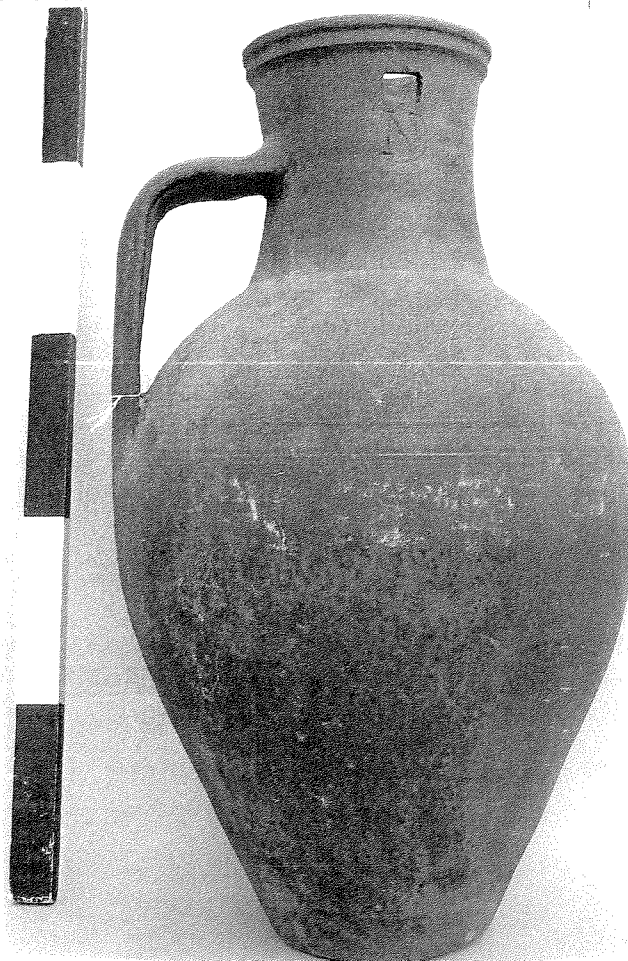

# MUSEU REGIONAL DE BEJA

## FICHA DE INVENTÁRIO GERAL

Nº de entrada 176 (160AV) Nº de inventário MTR.130  
Designação Medida de volumes para líquidos - 3 Canadas (Talha)

Classificação Instrumentos Científicos/Metrologia

### Proveniencia

Distrito Beja Concelho Beja Freguesia  
Localização no museu Reservas (C.A.)

### INCORPORAÇÃO

Data Modo Doação Custo

### Anterior proprietário

Época Ano de 1856 (primeira aferição)

Escola/Estilo

Autoria

Origem Beringel(?)

Estado de conservação Bom. Apresenta três falhas no bordo.

Matéria Barro

Técnica

Marca/Punção Ver descrição

Comp: Larg: Alt: 32,6cm Espes: Peso Diâm: 11cm\* 64cm\*\*

Descrição Medida de volume para líquidos, em barro, de asa e boca larga. Por baixo desta, no gargalo, apresenta um orifício de forma aparentemente quadrada (1,9cmx1,8cm) que, funciona como fiel de medida. Um pouco mais abaixo deste possui gravado o número 856 inscrito dentro de um círculo. No bojo possui a indicação da sua própria medida Três (por extenso) C<sup>a</sup>(3 Canadas).

\*Boca  
Perímetro do Bojo

**História da peça**

Faz parte do museu desde 1891, encontrando-se exposta no antigo Museu Arqueológico na secção de pesos e medidas desde 1892. Em de 1927 foi transferida para o Convento da Conceição. 1942 faz parte do estudo efectuado por Abel Viana. 1982 consta do pré-inventário do Museu. Em 1984 é transferida para o Côro Alto (reservas). 1985 Exposição de Metrologia na Associação de Comerciantes do Distrito de Beja. 1992 Exposição Temporária "Colecção de Pesos e Medidas" no Claustro do Convento da Conceição. 1998 Exposição Temporária "A Colecção de Pesos e Medidas do Museu Regional de Beja" que decorreu no Côro Baixo do mesmo edificio.

MTR.130

**Bibliografia**

PALMA, José Umbelino, Catálogo da Sala Adolpho A. Dória, 1º Fascículo, Pesos e Medidas, Beja, 1894.

VIANA, Abel; Secção Metrológica do Museu Regional de Beja, in Arquivo de Beja, Vol. 5, fascículos III - IV (Julho - Dezembro), 1948, págs. 274 - 315.

**Inventariado por Imagem**

Francisco José Paixão

data

08-10-2001

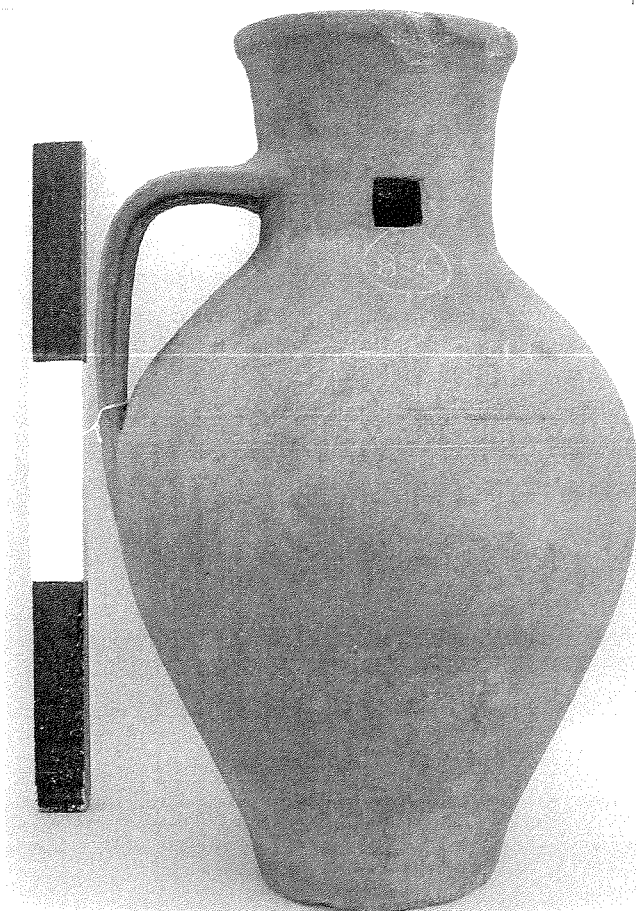

# MUSEU REGIONAL DE BEJA

## FICHA DE INVENTÁRIO GERAL

Nº de entrada

177 (161AV)

Nº de inventário

MTR.131

Designação

Medida de volumes para líquidos - 3 canadas (Talha)

Classificação

Instrumentos Científicos/Metrologia

Proveniência

Distrito

Beja

Concelho

Beja

Freguesia

Localização no museu

Reservas (C.A.)

### INCORPORAÇÃO

Data

Modo

Custo

Doação

Anterior proprietário

Época

Séc. XIX

Escola/Estilo

Autoria

Origem

Beringel(?)

Estado de conservação

Bom.

Matéria

Barro

Técnica

Marca/Punção

Ver descrição

Data

Comp:

Larg:

Alt: 30,4cm

Espes:

Peso

Diâm: 11cm\*

63,4\*\*

Descrição

Medida de volume para líquidos, em barro, de asa e boca larga. Por baixo desta apresenta um orifício de forma aproximadamente quadrada (1,8cmx2cm) que funciona como fiel de medida para aferir a quantidade máxima de líquido e, por baixo deste possui gravada a letra R, inscrita dentro de um círculo. No bojo possui a indicação de medida 3 C.  
Talha (3 Canadas).

\*Boca

\*\*Perímetro do Bojo (cm)

**História da peça**

Faz parte do museu desde 1891, encontrando-se exposta no antigo Museu Arqueológico na secção de pesos e medidas desde 1892. Em de 1927 foi transferida para o Convento da Conceição. 1942 faz parte do estudo efectuado por Abel Viana. 1982 consta do pré-inventário do Museu. Em 1984 é transferida para o Côro Alto (reservas). 1985 Exposição de Metrologia na Associação de Comerciantes do Distrito de Beja. 1992 Exposição Temporária "Colecção de Pesos e Medidas" no Claustro do Convento da Conceição. 1998 Exposição Temporária "A Colecção de Pesos e Medidas do Museu Regional de Beja" que decorreu no Côro Baixo do mesmo edifício.

MTR.131

**Bibliografia**

PALMA, José Umbelino, Catálogo da Sala Adolpho A. Dória, 1º Fascículo, Pesos e Medidas, Beja, 1894.

VIANA, Abel; Secção Metrológica do Museu Regional de Beja, in Arquivo de Beja, Vol. 5, fascículos III - IV (Julho - Dezembro), 1948, págs. 274 - 315.

**Inventariado por Imagem**

Francisco José Paixão

data

09-10-2001



# MUSEU REGIONAL DE BEJA

## FICHA DE INVENTÁRIO GERAL

**Nº de entrada** 178 (162AV) **Nº de inventário** MTR.132  
**Designação** Medida de volumes para líquidos - 3 Canadas (Talha)  
**Classificação** Instrumentos Científicos/Metrologia

### Proveniência

**Distrito** Beja **Concelho** Beja **Freguesia**  
**Localização no museu** Reservas (C.A.)

### INCORPORAÇÃO

**Data** **Modo** Doação **Custo**

### Anterior proprietário

**Época** Séc. XIX  
**Escola/Estilo**  
**Autoria**  
**Origem** Beringel(?)  
**Estado de conservação** Bom.

### Matéria

#### Técnica

**Marca/Punção** Ver descrição

**Comp:** **Larg:** **Alt:** 32,5cm **Espes:** **Peso** **Data** Diâm: 10,7\* 63,7\*\*

**Descrição** Medida de volume para líquidos, em barro, de asa e boca larga. Por baixo desta apresenta um orifício de forma rectangular (1,7cmx2cm) que funciona como fiel de medida para aferir a quantidade máxima de líquido e, por baixo deste, possui gravada as letras FF, inscritas dentro de um círculo. No bojo possui a indicação de medida 3 C.  
Talha ou três Canadas.

\*Boca (cm)

\*\*Perímetro do Bojo (cm)

**História da peça** Faz parte do museu desde 1891, encontrando-se exposta no antigo Museu Arqueológico na secção de pesos e medidas desde 1892. Em de 1927 foi transferida para o Convento da Conceição. 1942 faz parte do estudo efectuado por Abel Viana. 1982 consta do pré-inventário do Museu. Em 1984 é transferida para o Côro Alto (reservas). 1985 Exposição de Metrologia na Associação de Comerciantes do Distrito de Beja. 1992 Exposição Temporária "Colecção de Pesos e Medidas" no Claustro do Convento da Conceição. 1998 Exposição Temporária "A Colecção de Pesos e Medidas do Museu Regional de Beja" que decorreu no Côro Baixo do mesmo edifício.

MTR.132

**Bibliografia** PALMA, José Umbelino, Catálogo da Sala Adolpho A. Dória, 1º Fascículo, Pesos e Medidas, Beja, 1894.  
VIANA, Abel; Secção Metroológica do Museu Regional de Beja, in Arquivo de Beja, Vol. 5, fascículos III - IV (Julho - Dezembro), 1948, págs. 274 - 315.

**Inventariado por Imagem** Francisco José Paixão

**data** 09-10-2001



# MUSEU REGIONAL DE BEJA

## FICHA DE INVENTÁRIO GERAL

Nº de entrada

179 (185AV)

Nº de inventário

MTR.133

Designação

Medida de volumes para líquidos - 6 Canadas (Pote)

Classificação

Instrumentos Científicos/Metrologia

Proveniência

Distrito

Beja

Concelho

Beja

Freguesia

Localização no museu

Reservas (C.A.)

### INCORPORAÇÃO

Data

Modo

Doação

Custo

Anterior proprietário

Época

Ano de 1859 (primeira aferição)

Escola/Estilo

Autoria

Origem

Beringel(?)

Estado de conservação

Regular. Bocal partido, falta a asa e fractura do bojo até à base.

Matéria

Barro.

Técnica

Marca/Punção

Ver descrição

Comp:

Larg:

Alt: 36,1cm

Espes:

Peso

Data

Diâm: 10,9\*

81cm\*\*

Descrição

Medida de volume para líquidos. Tem o bocal completamente partido, falta-lhe a asa e o bojo encontra-se fracturado até ao fundo. No gargalo possui a marca 859, inscrita dentro de um círculo. No bojo, apresenta a indicação da medida Seis C<sup>as</sup>. B (seis canadas), e um ornamento ondulado entre duas incisões paralelas que, acima do bojo, definem uma coroa circular.  
Pote - seis Canadas

\*Boca (cm)

\*\*Perímetro do Bojo



**História da peça**

Faz parte do museu desde 1891, encontrando-se exposta no antigo Museu Arqueológico na secção de pesos e medidas desde 1892. Em de 1927 foi transferida para o Convento da Conceição. 1942 faz parte do estudo efectuado por Abel Viana. 1982 consta do pré-inventário do Museu. Em 1984 é transferida para o Côro Alto (reservas). 1985 Exposição de Metrologia na Associação de Comerciantes do Distrito de Beja. 1992 Exposição Temporária "Colecção de Pesos e Medidas" no Claustro do Convento da Conceição. 1998 Exposição Temporária "A Colecção de Pesos e Medidas do Museu Regional de Beja" que decorreu no Côro Baixo do mesmo edifício.

MTR.133

**Bibliografia**

PALMA, José Umbelino, Catálogo da Sala Adolpho A. Dória, 1º Fascículo, Pesos e Medidas, Beja, 1894.

VIANA, Abel; Secção Metrológica do Museu Regional de Beja, in Arquivo de Beja, Vol. 5, fascículos III - IV (Julho - Dezembro), 1948, págs. 274 - 315.

**Inventariado por Imagem**

Francisco José Paixão

data

09-10-2001

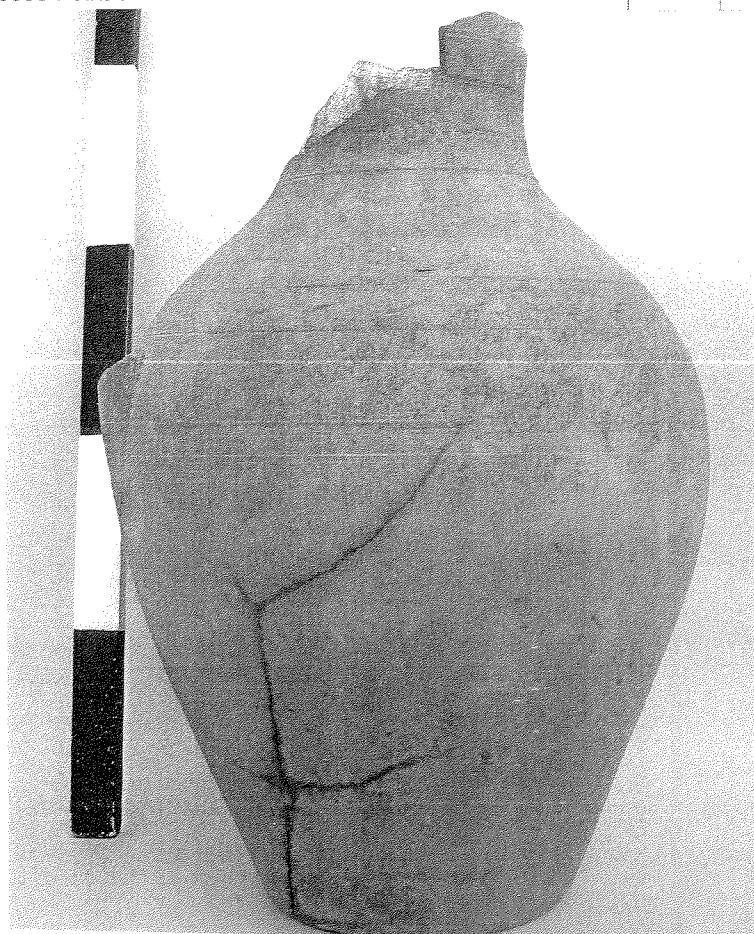

# MUSEU REGIONAL DE BEJA

## FICHA DE INVENTÁRIO GERAL

Nº de entrada

180 (186AV)

Nº de inventário

MTR.134

Designação

Medida de volumes para líquidos - 10 Canadas (Cântaro)

Classificação

Instrumentos Científicos/Metrologia

Proveniência

Distrito

Beja

Concelho

Beja

Freguesia

Localização no museu Reservas (C.A.)

### INCORPORAÇÃO

Data

Modo

Custo

Doação

Anterior proprietário

Época

Anterior a 1910.

Escola/Estilo

Autoria

Origem

Beringel(?)

Estado de conservação

Muito Bom.

Matéria

Barro

Técnica

Marca/Punção

Ver descrição

Data

Comp:

Larg:

Alt: 44cm

Espes:

Peso

Diâm: 11cm\* 83cm\*\*

Descrição

Medida de volume para líquidos em barro. Possui duas grandes asas que ligam o bocal ao bojo da peça. Neste apresenta um X encimado por uma coroa, tudo inscrito dentro de um círculo. Acima do bojo apresenta ornamentação, constituída por várias linhas paralelas que definem uma coroa circular.

Segundo Abel Viana esta medida ainda foi usada em 1890.

\*Boca

\*\*Perímetro do Bojo

**História da peça**

Faz parte do museu desde 1891, encontrando-se exposta no antigo Museu Arqueológico na secção de pesos e medidas desde 1892. Em de 1927 foi transferida para o Convento da Conceição. 1942 faz parte do estudo efectuado por Abel Viana. 1982 consta do pré-inventário do Museu. Em 1984 é transferida para o Côro Alto (reservas). 1985 Exposição de Metrologia na Associação de Comerciantes do Distrito de Beja. 1992 Exposição Temporária "Colecção de Pesos e Medidas" no Claustro do Convento da Conceição. 1998 Exposição Temporária "A Colecção de Pesos e Medidas do Museu Regional de Beja" que decorreu no Côro Baixo do mesmo edificio.

MTR.134

**Bibliografia**

PALMA, José Umbelino, Catálogo da Sala Adolpho A. Dória, 1º Fascículo, Pesos e Medidas, Beja, 1894.

VIANA, Abel; Secção Metrológica do Museu Regional de Beja, in Arquivo de Beja, Vol. 5, fascículos III - IV (Julho - Dezembro), 1948, págs. 274 - 315.

**Inventariado por Imagem**

Francisco José Paixão

data

09-10-2001

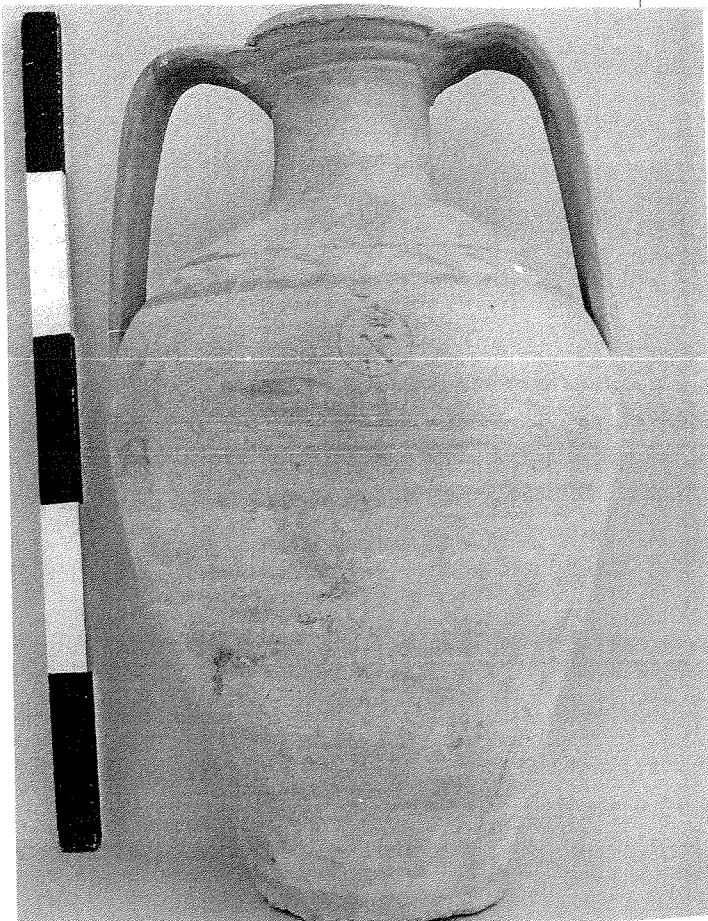

# MUSEU REGIONAL DE BEJA

## FICHA DE INVENTÁRIO GERAL

**Nº de entrada** 181 (156AV) **Nº de inventário** MTR.135  
**Designação** Medida de volumes para líquidos - Decalitro

**Classificação** Instrumentos Científicos/Metrologia

### Proveniencia

**Distrito** Beja **Concelho** Beja **Freguesia**  
**Localização no museu** Reservas (C.A.)

### INCORPORAÇÃO

**Data** **Modo** Doação **Custo**

### Anterior proprietário

**Época** Ano de 1889 (primeira aferição)

**Escola/Estilo**

**Autoria**

**Origem** Beringel(?)

**Estado de conservação** Muito Bom.

### Matéria

**Técnica**

**Marca/Punção** Ver descrição

**Comp:** **Larg:** **Alt:** 47cm **Espes:** **Peso** **Data** **Diâm:** 12,4\* 78cm\*\*

**Descrição** Medida de volume para líquidos em barro, com uma única asa. Perto do gargalo tem gravada uma linha de aproximadamente 11,5cm e por cima a indicação da medida até aquela marca - 10 litros. Um pouco abaixo possui a letra K e uma coroa por cima, tudo inscrito dentro de um círculo. Fora do círculo mas tangente a este apresenta a data de 1889.

\*Boca (cm)

\*\*Perimetro do Bojo

**História da peça** Em 1942 faz parte do estudo efectuado por Abel Viana e encontra-se exposta no Museu regional no edifício do Convento da Conceição. 1982 consta do pré-inventário do Museu. Em 1984 é transferida para o Côro Alto (reservas). 1985 Exposição de Metrologia na Associação de Comerciantes do Distrito de Beja. 1992 Exposição Temporária "Colecção de Pesos e Medidas" no Claustro do Convento da Conceição. 1998 Exposição Temporária "A Colecção de Pesos e Medidas do Museu Regional de Beja" que decorreu no Côro Baixo do mesmo edifício.

MTR.135

**Bibliografia**

VIANA, Abel; Secção Metrológica do Museu Regional de Beja, in Arquivo de Beja, Vol. 5, fascículos III - IV (Julho - Dezembro), 1948, págs. 274 - 315.

**Inventariado por Imagem** Francisco José Paixão

**data**

09-10-2001



# MUSEU REGIONAL DE BEJA

## FICHA DE INVENTÁRIO GERAL

Nº de entrada

182 (164AV)

Nº de inventário

MTR.136

Designação

Medida de volume para líquidos - 6 Canadas (Pote)

Classificação

Instrumentos Científicos/Metrologia

Proveniencia

Distrito

Beja

Concelho

Beja

Freguesia

Localização no museu Reservas (C.A.)

### INCORPORAÇÃO

Data

Modo

Custo

Doação

Anterior proprietário

Época

Ano de 1853 (primeira aferição).

Escola/Estilo

Autoria

Origem

Beringel(?)

Estado de conservação

Bom. Apresenta falha no bocal.

Matéria

Barro.

Técnica

Marca/Punção

Ver descrição

Data

Comp:

Larg:

Alt: 39,3cm

Espes:

Peso

Diâm: 13,5\*

77,7\*\*

Descrição

Medida de volume para líquidos, em barro, de asa e boca larga. Possui orifício rectangular (1,9cmx2,3cm) que funciona como fiel de medida e por baixo apresenta inscritas dentro de círculos as marcas 853 ao meio, Ç do ldo esquerdo, F do lado direito e R em baixo. Tem a indicação de medida - Seis C<sup>as</sup> - inscrita no bojo.

\*Boca (cm)

\*\*7 /cm Perímetro do bojo

**História da peça** Faz parte do museu desde 1891, encontrando-se exposta no antigo Museu Arqueológico na secção de pesos e medidas desde 1892. Em de 1927 foi transferida para o Convento da Conceição. 1942 faz parte do estudo efectuado por Abel Viana. 1982 consta do pré-inventário do Museu. Em 1984 é transferida para o Côro Alto (reservas). 1985 Exposição de Metrologia na Associação de Comerciantes do Distrito de Beja. 1992 Exposição Temporária "Colecção de Pesos e Medidas" no Claustro do Convento da Conceição. 1998 Exposição Temporária "A Colecção de Pesos e Medidas do Museu Regional de Beja" que decorreu no Côro Baixo do mesmo edificio.

MTR.136

**Bibliografia**

PALMA, José Umbelino, Catálogo da Sala Adolpho A. Dória, 1º Fascículo, Pesos e Medidas, Beja, 1894.

VIANA, Abel; Secção Metrológica do Museu Regional de Beja, in Arquivo de Beja, Vol. 5, fascículos III - IV (Julho - Dezembro), 1948, págs. 274 - 315.

**Inventariado por Imagem**

Francisco José Paixão

**data**

09-10-2001



# MUSEU REGIONAL DE BEJA

## FICHA DE INVENTÁRIO GERAL

Nº de entrada  
183 (184AV)

Nº de inventário  
MTR.137

Designação Medida de volume para líquidos - 6 Canadas (Pote)

Classificação Instrumentos Científicos/Metrologia

### Proveniencia

Distrito

Beja

Concelho

Beja

Freguesia

Localização no museu Reservas (C.A.)

### INCORPORAÇÃO

Data

Modo

Custo

Doação

Anterior proprietário

Época Ano de 1827 (1primeira aferição)

Escola/Estilo

Autoria

Origem Beringel(?)

Estado de conservação Bom. O rebordo do bocal está cortado na totalidade.

Matéria Barro

Técnica

Marca/Punção Ver descrição

Data

Comp: Larg: Alt: 39,8cm Espes: Peso Diâm: 10,9\* 81,5\*\*

Descrição Medida de volume para líquidos, em barro, de boca larga e duas asas de curva acentuada, colocadas no bojo. Possui orifício rectangular (2,1cmx2,8cm) que funciona como fiel de medida. Por baixo deste, apresenta o número 827 inscrito dentro de um círculo. As paredes desta peça são bastante grossas, sendo por isso mais pesada que as outras peças semelhantes.

\*Boca (cm)

Perímetro do Bojo (cm)



**História da peça**

Faz parte do museu desde 1891, encontrando-se exposta no antigo Museu Arqueológico na secção de pesos e medidas desde 1892. Em de 1927 foi transferida para o Convento da Conceição. 1942 faz parte do estudo efectuado por Abel Viana. 1982 consta do pré-inventário do Museu. Em 1984 é transferida para o Côro Alto (reservas). 1985 Exposição de Metrologia na Associação de Comerciantes do Distrito de Beja. 1992 Exposição Temporária "Colecção de Pesos e Medidas" no Claustro do Convento da Conceição. 1998 Exposição Temporária "A Colecção de Pesos e Medidas do Museu Regional de Beja" que decorreu no Côro Baixo do mesmo edifício.

MTR.137

**Bibliografia**

PALMA, José Umbelino, Catálogo da Sala Adolpho A. Dória, 1º Fascículo, Pesos e Medidas, Beja, 1894.

VIANA, Abel; Secção Metrológica do Museu Regional de Beja, in Arquivo de Beja, Vol. 5, fascículos III - IV (Julho - Dezembro), 1948, págs. 274 - 315.

**Inventariado por Imagem**

Francisco José Paixão

data

09-10-2001

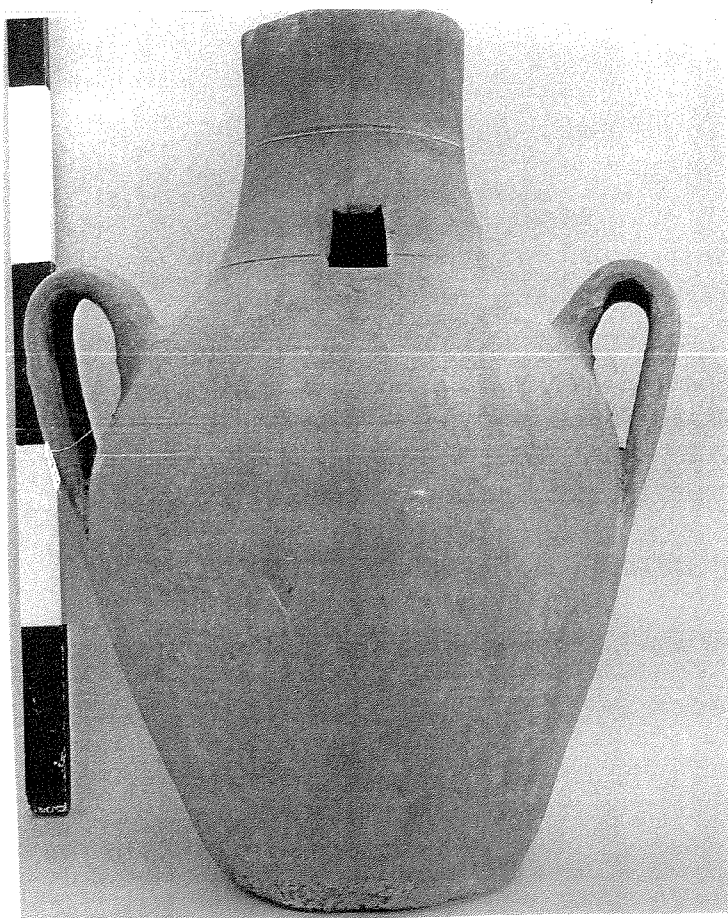

# MUSEU REGIONAL DE BEJA

## FICHA DE INVENTÁRIO GERAL

Nº de entrada

184 (106AV)

Nº de inventário

MTR.138

Designação

Medida de volume para líquidos - Canada

Classificação

Instrumentos Científicos/Metrologia

Proveniencia

Distrito

Concelho

Freguesia

Localização no museu Reservas (C.A.)

### INCORPORAÇÃO

Data

Modo

Custo

Doação

Anterior proprietário

Época

Ano de 1779 ( primeira aferição)

Escola/Estilo

Autoria

Origem

Estado de conservação

Bom. Apresenta desgaste no rebordo do bocal.

Matéria

Barro.

Técnica

Marca/Punção

Ver descrição

Data

Comp:

Larg:

Alt: 19,6cm

Espes:

Peso

Diâm: 10,5cm

Descrição

Medida de volume para líquidos, em barro, de tipo alto. Possui uma asa curva e alongada muito perto do fundo da peça. Próximo do bocal estão gravados os seguintes números 780, 779(?), o número nove encontra-se sobreposto a outro, talvez o oito; 781 e 780.

**História da peça**

Faz parte do museu desde 1891, encontrando-se exposta no antigo Museu Arqueológico na secção de pesos e medidas desde 1892. Em de 1927 foi transferida para o Convento da Conceição. 1942 faz parte do estudo efectuado por Abel Viana. 1982 consta do pré-inventário do Museu. Em 1984 é transferida para o Côro Alto (reservas). 1985 Exposição de Metrologia na Associação de Comerciantes do Distrito de Beja. 1992 Exposição Temporária "Colecção de Pesos e Medidas" no Claustro do Convento da Conceição. 1998 Exposição Temporária "A Colecção de Pesos e Medidas do Museu Regional de Beja" que decorreu no Côro Baixo do mesmo edifício.

MTR.138

**Bibliografia**

PALMA, José Umbelino, Catálogo da Sala Adolpho A. Dória, 1º Fascículo, Pesos e Medidas, Beja, 1894.

VIANA, Abel; Secção Metrológica do Museu Regional de Beja, in Arquivo de Beja, Vol. 5, fascículos III - IV (Julho - Dezembro), 1948, págs. 274 - 315.

**Inventariado por Imagem**

Francisco José Paixão

data

10-10-2001



# MUSEU REGIONAL DE BEJA

## FICHA DE INVENTÁRIO GERAL

Nº de entrada 185 (107AV) Nº de inventário MTR.139  
Designação Medida de volume para líquidos - Meia Canada

Classificação Instrumentos Científicos/Metrologia

Proveniencia

Distrito Concelho Freguesia

Localização no museu Reservas (C.A.)

### INCORPORAÇÃO

Data Modo Custo  
Doação

Anterior proprietário

Época Ano de 1858 ( primeira aferição)

Escola/Estilo

Autoria

Origem

Estado de conservação Bom. Apresenta pequenas falhas no bocal e algum desgaste.

Matéria Barro

Técnica

Marca/Punção Ver descrição Data

Comp: Larg: Alt: 18,1cm Espes: Peso Diâm: 8,6cm\*

Descrição Medida de volume para líquidos, em barro, do tipo alto. Possui uma asa curva e alongada muito perto do fundo da peça. Próximo do bocal estão gravadas as seguintes letras e números: X(?); L; L; F; F; G; M; R; N; 858; 58; 859; 59; 860; 60; 861; e uma marca que parece ser um 4(?). Todas estas marcas apresentam-se inscritas dentro de círculos.

\*Boca

**História da peça** Faz parte do museu desde 1891, encontrando-se exposta no antigo Museu Arqueológico na secção de pesos e medidas desde 1892. Em de 1927 foi transferida para o Convento da Conceição. 1942 faz parte do estudo efectuado por Abel Viana. 1982 consta do pré-inventário do Museu. Em 1984 é transferida para o Côro Alto (reservas). 1985 Exposição de Metrologia na Associação de Comerciantes do Distrito de Beja. 1992 Exposição Temporária "Colecção de Pesos e Medidas" no Claustro do Convento da Conceição. 1998 Exposição Temporária "A Colecção de Pesos e Medidas do Museu Regional de Beja" que decorreu no Côro Baixo do mesmo edificio.

MTR.139

**Bibliografia**

PALMA, José Umbelino, Catálogo da Sala Adolpho A. Dória, 1º Fascículo, Pesos e Medidas, Beja, 1894.

VIANA, Abel; Secção Metrológica do Museu Regional de Beja, in Arquivo de Beja, Vol. 5, fascículos III - IV (Julho - Dezembro), 1948, págs. 274 - 315.

**Inventariado por Imagem**

Francisco José Paixão

data

10-10-2001



# MUSEU REGIONAL DE BEJA

## FICHA DE INVENTÁRIO GERAL

Nº de entrada

186 (104AV)

Nº de inventário

MTR.140

Designação

Medida de volume para líquidos - Canada

Classificação

Instrumentos Científicos/Metrologia

Proveniencia

Distrito

Concelho

Freguesia

Localização no museu Reservas (C.A.)

### INCORPORAÇÃO

Data

Modo

Custo

Doação

Anterior proprietário

Época

Ano de 1845 ( 1primeira aferição)

Escola/Estilo

Autoria

Origem

Estado de conservação

Bom. Apresenta pequenas falhas no bordo e na asa.

Matéria

Barro

Técnica

Marca/Punção

Ver descrição

Data

Comp:

Larg:

Alt:

22,9cm

Espes:

Peso

Diâm: 10,2\*

Descrição

Medida de volume para líquidos, em barro, do tipo alto. Possui uma asa curva e alongada muito perto do fundo da peça. Perto do bocal apresenta os números 845 e 846. Cada um destes números estão inscritos dentro de círculos.

\*Boca (cm)

**História da peça**

Faz parte do museu desde 1891, encontrando-se exposta no antigo Museu Arqueológico na secção de pesos e medidas desde 1892. Em de 1927 foi transferida para o Convento da Conceição. 1942 faz parte do estudo efectuado por Abel Viana. 1982 consta do pré-inventário do Museu. Em 1984 é transferida para o Côro Alto (reservas). 1985 Exposição de Metrologia na Associação de Comerciantes do Distrito de Beja. 1992 Exposição Temporária "Colecção de Pesos e Medidas" no Claustro do Convento da Conceição. 1998 Exposição Temporária "A Colecção de Pesos e Medidas do Museu Regional de Beja" que decorreu no Côro Baixo do mesmo edifício.

MTR.140

**Bibliografia**

PALMA, José Umbelino, Catálogo da Sala Adolpho A. Dória, 1º Fascículo, Pesos e Medidas, Beja, 1894.

VIANA, Abel; Secção Metroológica do Museu Regional de Beja, in Arquivo de Beja, Vol. 5, fascículos III - IV (Julho - Dezembro), 1948, págs. 274 - 315.

**Inventariado por Imagem**

Francisco José Paixão

data

10-10-2001



# MUSEU REGIONAL DE BEJA

## FICHA DE INVENTÁRIO GERAL

<b>Nº de entrada</b>	<b>Nº de inventário</b>			
187 (105AV)	MTR.141			
<b>Designação</b>	Medida de volume para líquidos - Canada			
<b>Classificação</b>	Instrumentos Científicos/Metrologia			
<b>Proveniencia</b>				
<b>Distrito</b>	<b>Concelho</b>	<b>Freguesia</b>		
<b>Localização no museu</b>	Reservas (C.A.)			
<b>INCORPORAÇÃO</b>				
<b>Data</b>	<b>Modo</b>	<b>Custo</b>		
	Doação			
<b>Anterior proprietário</b>				
<b>Época</b>	Ano de 1844 (primeira aferição)			
<b>Escola/Estilo</b>				
<b>Autoria</b>				
<b>Origem</b>				
<b>Estado de conservação</b>	Regular. Bocal fragmentado, fractura no corpo da peça.			
<b>Matéria</b>	Barro			
<b>Técnica</b>				
<b>Marca/Punção</b>	Ver descrição	<b>Data</b>		
<b>Comp:</b>	<b>Larg:</b>	<b>Alt:</b> 20,6cm <b>Espes:</b>	<b>Peso</b>	<b>Diâm:</b> 10cm*
<b>Descrição</b>	Medida de volume para líquidos, em barro, do tipo alto. Possui uma asa curva e alongada, muito perto do fundo da peça. Próximo do bocal apresenta os números 844 e 60 ambos inscritos dentro de círculos. Canada			
	*Boca			



**História da peça**

Faz parte do museu desde 1891, encontrando-se exposta no antigo Museu Arqueológico na secção de pesos e medidas desde 1892. Em de 1927 foi transferida para o Convento da Conceição. 1942 faz parte do estudo efectuado por Abel Viana. 1982 consta do pré-inventário do Museu. Em 1984 é transferida para o Côro Alto (reservas). 1985 Exposição de Metrologia na Associação de Comerciantes do Distrito de Beja. 1992 Exposição Temporária "Colecção de Pesos e Medidas" no Claustro do Convento da Conceição. 1998 Exposição Temporária "A Colecção de Pesos e Medidas do Museu Regional de Beja" que decorreu no Côro Baixo do mesmo edifício.

MTR.141

**Bibliografia**

PALMA, José Umbelino, Catálogo da Sala Adolpho A. Dória, 1º Fascículo, Pesos e Medidas, Beja, 1894.

VIANA, Abel; Secção Metrológica do Museu Regional de Beja, In Arquivo de Beja, Vol. 5, fasciculos III - IV (Julho - Dezembro), 1948, págs. 274 - 315.

**Inventariado por Imagem**

Francisco José Paixão

data

10-10-2001

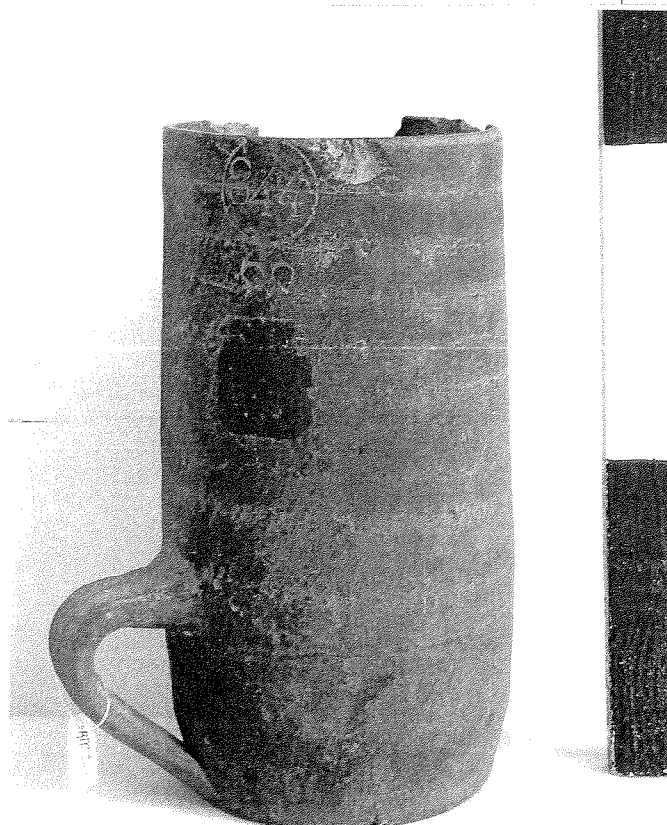

# MUSEU REGIONAL DE BEJA

## FICHA DE INVENTÁRIO GERAL

Nº de entrada

188 (110AV)

Nº de inventário

MTR.142

Designação

Medida de volume para líquidos - Quartilho

Classificação

Instrumentos Científicos/Metrologia

Proveniencia

Distrito

Concelho

Freguesia

Localização no museu Reservas (C.A.)

### INCORPORAÇÃO

Data

Modo

Custo

Doação

Anterior proprietário

Época

Séc. XIX.

Escola/Estilo

Autoria

Origem

Estado de conservação

Regular. Apresenta falha no fundo e na lateral. Acusa um certo desgaste.

Matéria

Barro

Técnica

Marca/Punção

Ver descrição

Data

Comp:

Larg:

Alt: 15,7cm

Espes:

Peso

Diâm: 7,3cm\*

Descrição

Medida de volume para líquidos, em barro, de forma tronco-cônica. Apresenta asa curva e ligeiramente arredondada. Tem uma grande falha no fundo e na parte lateral. Possui marca perto do bocal com acentuado desgaste: 96(?).

\*Boca

**História da peça**

Faz parte do museu desde 1891, encontrando-se exposta no antigo Museu Arqueológico na secção de pesos e medidas desde 1892. Em de 1927 foi transferida para o Convento da Conceição. 1942 faz parte do estudo efectuado por Abel Viana. 1982 consta do pré-inventário do Museu. Em 1984 é transferida para o Côro Alto (reservas). 1985 Exposição de Metrologia na Associação de Comerciantes do Distrito de Beja. 1992 Exposição Temporária "Colecção de Pesos e Medidas" no Claustro do Convento da Conceição. 1998 Exposição Temporária "A Colecção de Pesos e Medidas do Museu Regional de Beja" que decorreu no Côro Baixo do mesmo edifício.

MTR.142

**Bibliografia**

PALMA, José Umbelino, Catálogo da Sala Adolpho A. Dória, 1º Fascículo, Pesos e Medidas, Beja, 1894.

VIANA, Abel; Secção Metrológica do Museu Regional de Beja, In Arquivo de Beja, Vol. 5, fascículos III - IV (Julho - Dezembro), 1948, págs. 274 - 315.

**Inventariado por Imagem**

Francisco José Paixão

data

10-10-2001



# MUSEU REGIONAL DE BEJA

## FICHA DE INVENTÁRIO GERAL

<b>Nº de entrada</b>	<b>Nº de inventário</b>			
189 (108AV)	MTR.143			
<b>Designação</b>	Medida de volume para líquidos - Meia Canada			
<b>Classificação</b>	Instrumentos Científicos/Metrologia			
<b>Proveniencia</b>				
<b>Distrito</b>	<b>Concelho</b>	<b>Freguesia</b>		
<b>Localização no museu</b>	Reservas (C.A.)			
<b>INCORPORAÇÃO</b>				
<b>Data</b>	<b>Modo</b>	<b>Custo</b>		
	Doação			
<b>Anterior proprietário</b>				
<b>Época</b>	Séc. XIX.			
<b>Escola/Estilo</b>				
<b>Autoria</b>				
<b>Origem</b>				
<b>Estado de conservação</b>	Bom. Apresenta pequenas falhas no bocal. O bojo encontra-se fragmentado mas sem perfuração da peça.			
<b>Matéria</b>	Barro			
<b>Técnica</b>				
<b>Marca/Punção</b>	Ver descrição	<b>Data</b>		
<b>Comp:</b>	<b>Larg:</b>	<b>Alt:</b> 13,6cm <b>Espes:</b>	<b>Peso</b>	<b>Diâm:</b> 9cm*
<b>Descrição</b>	Medida de volume para líquidos, em barro escuro. Forma cilíndrica, com asa perto do fundo, muito alargada e estreita. Não apresenta marcas de aferição.			

\*Boca

**História da peça** Faz parte do museu desde 1891, encontrando-se exposta no antigo Museu Arqueológico na secção de pesos e medidas desde 1892. Em de 1927 foi transferida para o Convento da Conceição. 1942 faz parte do estudo efectuado por Abel Viana. 1982 consta do pré-inventário do Museu. Em 1984 é transferida para o Côro Alto (reservas). 1985 Exposição de Metrologia na Associação de Comerciantes do Distrito de Beja. 1992 Exposição Temporária "Colecção de Pesos e Medidas" no Claustro do Convento da Conceição. 1998 Exposição Temporária "A Colecção de Pesos e Medidas do Museu Regional de Beja" que decorreu no Côro Baixo do mesmo edifício.

MTR.143

**Bibliografia** PALMA, José Umbelino, Catálogo da Sala Adolpho A. Dória, 1º Fascículo, Pesos e Medidas, Beja, 1894.  
VIANA, Abel; Secção Metrológica do Museu Regional de Beja, In Arquivo de Beja, Vol. 5, fascículos III - IV (Julho - Dezembro), 1948, págs. 274 - 315.

**Inventariado por** Francisco José Paixão

**data** 10-10-2001

**Imagem**



0 1 2 3 4 5 6 7 8 9 10 11 12  
13 14 15 16 17 18 19 20 21 22 23 24 25 26 27 28 29 30 31 32 33 34 35 36 37 38 39 40 41 42 43 44 45 46 47 48 49 50 51 52 53 54 55 56 57 58 59 60 61 62 63 64 65 66 67 68 69 70 71 72 73 74 75 76 77 78 79 80 81 82 83 84 85 86 87 88 89 90 91 92 93 94 95 96 97 98 99 100

# MUSEU REGIONAL DE BEJA

## FICHA DE INVENTÁRIO GERAL

Nº de entrada

190 (111AV)

Nº de inventário

MTR.144

Designação

Medida de volume para líquidos - Quartilho

Classificação

Instrumentos Científicos/Metrologia

Proveniência

Distrito

Concelho

Freguesia

Localização no museu Reservas (C.A.)

### INCORPORAÇÃO

Data

Modo

Custo

Doação

Anterior proprietário

Época

Ano de 1839 (primeira aferição)

Escola/Estilo

Autoria

Origem

Estado de conservação

Bom. Apresenta pequenas falhas no bocal.

Matéria

Barro

Técnica

Marca/Punção

Ver descrição

Data

Comp:

Larg:

Alt: 12,3cm

Espes:

Peso

Diâm: 8cm\*

Descrição

Medida de volume para líquidos, em barro, de forma cilíndrica. Apresenta asa curva perto do fundo. Possui os números de 839 e 842, separados por quatro círculos secantes.

\*Boca

**História da peça** Faz parte do museu desde 1891, encontrando-se exposta no antigo Museu Arqueológico na secção de pesos e medidas desde 1892. Em de 1927 foi transferida para o Convento da Conceição. 1942 faz parte do estudo efectuado por Abel Viana. 1982 consta do pré-inventário do Museu. Em 1984 é transferida para o Côro Alto (reservas). 1985 Exposição de Metrologia na Associação de Comerciantes do Distrito de Beja. 1992 Exposição Temporária "Colecção de Pesos e Medidas" no Claustro do Convento da Conceição. 1998 Exposição Temporária "A Colecção de Pesos e Medidas do Museu Regional de Beja" que decorreu no Côro Baixo do mesmo edifício.

MTR.144

**Bibliografia** PALMA, José Umbelino, Catálogo da Sala Adolpho A. Dória, 1º Fascículo, Pesos e Medidas, Beja, 1894.  
VIANA, Abel; Secção Metrológica do Museu Regional de Beja, In Arquivo de Beja, Vol. 5, fascículos III - IV (Julho - Dezembro), 1948, págs. 274 - 315.

**Inventariado por** Francisco José Paixão **data** 10-10-2001  
**Imagem**

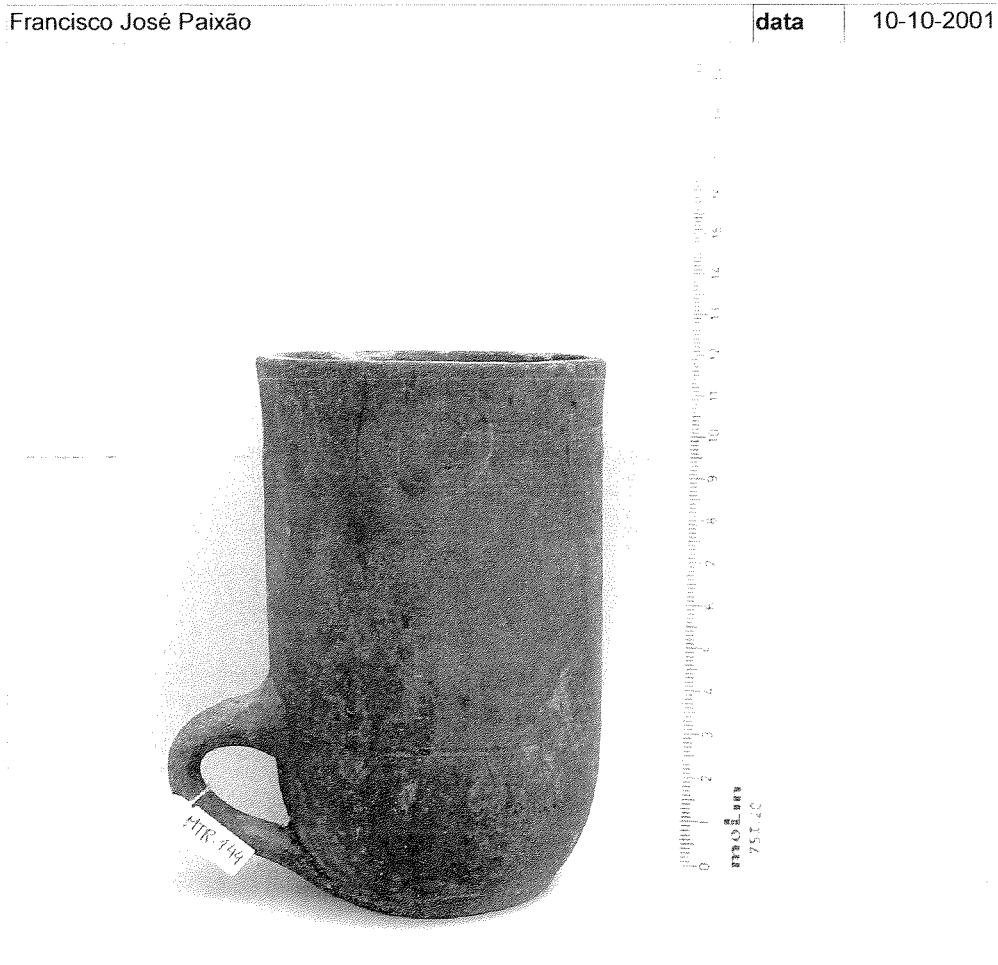

# MUSEU REGIONAL DE BEJA

## FICHA DE INVENTÁRIO GERAL

<b>Nº de entrada</b>	<b>Nº de inventário</b>			
191 (113AV)	MTR.145			
<b>Designação</b>	Medida de volume para líquidos - Quartilho			
<b>Classificação</b>	Instrumentos Científicos/Metrologia			
<b>Proveniencia</b>				
<b>Distrito</b>	<b>Concelho</b>	<b>Freguesia</b>		
<b>Localização no museu</b>	Reservas (C.A.)			
<b>INCORPORAÇÃO</b>				
<b>Data</b>	<b>Modo</b>	<b>Custo</b>		
	Doação			
<b>Anterior proprietário</b>				
<b>Época</b>	Ano de 1860 (primeira aferição)			
<b>Escola/Estilo</b>				
<b>Autoria</b>				
<b>Origem</b>				
<b>Estado de conservação</b>	Bom.			
<b>Matéria</b>	Barro			
<b>Técnica</b>				
<b>Marca/Punção</b>	Ver descrição	<b>Data</b>		
<b>Comp:</b>	<b>Larg:</b>	<b>Alt:</b> 13,1cm <b>Espes:</b>	<b>Peso</b>	<b>Diâm:</b> 6,2cm*
<b>Descrição</b>	Medida de volume para líquidos em barro, com asa perto do fundo e mais estreita no bocal. Próximo deste possui os números 859; 860; 60; 861(?). Todas inscritas dentro de círculos.			

\*Boca



**História da peça** Faz parte do museu desde 1891, encontrando-se exposta no antigo Museu Arqueológico na secção de pesos e medidas desde 1892. Em de 1927 foi transferida para o Convento da Conceição. 1942 faz parte do estudo efectuado por Abel Viana. 1982 consta do pré-inventário do Museu. Em 1984 é transferida para o Côro Alto (reservas). 1985 Exposição de Metrologia na Associação de Comerciantes do Distrito de Beja. 1992 Exposição Temporária "Colecção de Pesos e Medidas" no Claustro do Convento da Conceição. 1998 Exposição Temporária "A Colecção de Pesos e Medidas do Museu Regional de Beja" que decorreu no Côro Baixo do mesmo edifício.

MTR.145

**Bibliografia** PALMA, José Umbelino, Catálogo da Sala Adolpho A. Dória, 1º Fascículo, Pesos e Medidas, Beja, 1894.  
VIANA, Abel; Secção Metrológica do Museu Regional de Beja, In Arquivo de Beja, Vol. 5, fasciculos III - IV (Julho - Dezembro), 1948, págs. 274 - 315.

**Inventariado por** Francisco José Paixão **data** 10-10-2001  
**Imagem**



# MUSEU REGIONAL DE BEJA

## FICHA DE INVENTÁRIO GERAL

Nº de entrada  
192 (112AV)

Nº de inventário  
MTR.146

Designação Medida de volume para líquidos - Meio Quartilho

Classificação Instrumentos Científicos/Metrologia

Proveniencia

Distrito

Concelho

Freguesia

Localização no museu Reservas (C.A.)

### INCORPORAÇÃO

Data

Modo

Custo

Doação

Anterior proprietário

Época Séc. XIX.

Escola/Estilo

Autoria

Origem

Estado de conservação Bom. Falhas no bocal.

Matéria Barro

Técnica

Marca/Punção

Data

Comp: Larg: Alt: 13,2cm Espes: Peso Diâm: 4,9cm\*

Descrição Medida de volume para líquidos, em barro, piriforme. Não apresenta qualquer inscrição. Possui asa curva.

\*Boca

**História da peça**

Faz parte do museu desde 1891, encontrando-se exposta no antigo Museu Arqueológico na secção de pesos e medidas desde 1892. Em de 1927 foi transferida para o Convento da Conceição. 1942 faz parte do estudo efectuado por Abel Viana. 1982 consta do pré-inventário do Museu. Em 1984 é transferida para o Côro Alto (reservas). 1985 Exposição de Metrologia na Associação de Comerciantes do Distrito de Beja. 1992 Exposição Temporária "Colecção de Pesos e Medidas" no Claustro do Convento da Conceição. 1998 Exposição Temporária "A Colecção de Pesos e Medidas do Museu Regional de Beja" que decorreu no Côro Baixo do mesmo edifício.

MTR.146

**Bibliografia**

PALMA, José Umbelino, Catálogo da Sala Adolpho A. Dória, 1º Fascículo, Pesos e Medidas, Beja, 1894.

VIANA, Abel; Secção Metroológica do Museu Regional de Beja, In Arquivo de Beja, Vol. 5, fascículos III - IV (Julho - Dezembro), 1948, págs. 274 - 315.

**Inventariado por Imagem**

Francisco José Paixão

data

10-10-2001



# MUSEU REGIONAL DE BEJA

## FICHA DE INVENTÁRIO GERAL

Nº de entrada  
193 (116AV)

Nº de inventário  
MTR.147

Designação Medida de volume para líquidos - Meio Quartilho

Classificação Instrumentos Científicos/Metrologia

Proveniencia

Distrito

Concelho

Freguesia

Localização no museu Reservas (C.A.)

### INCORPORAÇÃO

Data

Modo

Custo

Doação

Anterior proprietário

Época Séc. XIX

Escola/Estilo

Autoria

Origem

Estado de conservação Muito Bom.

Matéria Barro

Técnica

Marca/Punção

Data

Comp: Larg: Alt: 7,1cm Espes: Peso Diâm: 7,9cm\*

Descrição Medida de volume para líquidos, em barro, de forma semelhante a uma caneca (mais alta do que larga). É ligeiramente mais alta do lado oposto à asa. Não possui qualquer marca.

\*Boca

**História da peça** Faz parte do museu desde 1891, encontrando-se exposta no antigo Museu Arqueológico na secção de pesos e medidas desde 1892. Em de 1927 foi transferida para o Convento da Conceição. 1942 faz parte do estudo efectuado por Abel Viana. 1982 consta do pré-inventário do Museu. Em 1984 é transferida para o Côro Alto (reservas). 1985 Exposição de Metrologia na Associação de Comerciantes do Distrito de Beja. 1992 Exposição Temporária "Colecção de Pesos e Medidas" no Claustro do Convento da Conceição. 1998 Exposição Temporária "A Colecção de Pesos e Medidas do Museu Regional de Beja" que decorreu no Côro Baixo do mesmo edificio.

MTR.147

**Bibliografia** PALMA, José Umbelino, Catálogo da Sala Adolpho A. Dória, 1º Fascículo, Pesos e Medidas, Beja, 1894.  
VIANA, Abel; Secção Metrológica do Museu Regional de Beja, In Arquivo de Beja, Vol. 5, fasciculos III - IV (Julho - Dezembro), 1948, págs. 274 - 315.

**Inventariado por** Francisco José Paixão **data** 10-10-2001  
**Imagem**



# MUSEU REGIONAL DE BEJA

## FICHA DE INVENTÁRIO GERAL

Nº de entrada  
194 (117AV)

Nº de inventário  
MTR.148

Designação Medida de volume para líquidos - Meio Quartilho

Classificação Instrumentos Científicos/Metrologia

Proveniencia

Distrito

Concelho

Freguesia

Localização no museu Reservas (C.A.)

### INCORPORAÇÃO

Data

Modo

Custo

Doação

Anterior proprietário

Época Séc. XIX

Escola/Estilo

Autoria

Origem

Estado de conservação Bom. Apresenta pequena falha no bocal.

Matéria Barro

Técnica

Marca/Punção Ver descrição

Data

Comp: Larg: Alt: 7,8cm Espes: Peso Diâm: 5,9cm\*

Descrição Medida de volume para líquidos, em barro. Possui uma pequena asa próximo do fundo da peça. Apresenta as marcas R; G; e M perto do bocal, inscritas em círculos separados.

\*Boca

**História da peça**

Faz parte do museu desde 1891, encontrando-se exposta no antigo Museu Arqueológico na secção de pesos e medidas desde 1892. Em de 1927 foi transferida para o Convento da Conceição. 1942 faz parte do estudo efectuado por Abel Viana. 1982 consta do pré-inventário do Museu. Em 1984 é transferida para o Côro Alto (reservas). 1985 Exposição de Metrologia na Associação de Comerciantes do Distrito de Beja. 1992 Exposição Temporária "Colecção de Pesos e Medidas" no Claustro do Convento da Conceição. 1998 Exposição Temporária "A Colecção de Pesos e Medidas do Museu Regional de Beja" que decorreu no Côro Baixo do mesmo edifício.

MTR.148

**Bibliografia**

PALMA, José Umbelino, Catálogo da Sala Adolpho A. Dória, 1º Fascículo, Pesos e Medidas, Beja, 1894.

VIANA, Abel; Secção Metroológica do Museu Regional de Beja, In Arquivo de Beja, Vol. 5, fascículos III - IV (Julho - Dezembro), 1948, págs. 274 - 315.

**Inventariado por Imagem**

Francisco José Paixão

data

11-10-2001

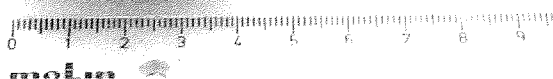
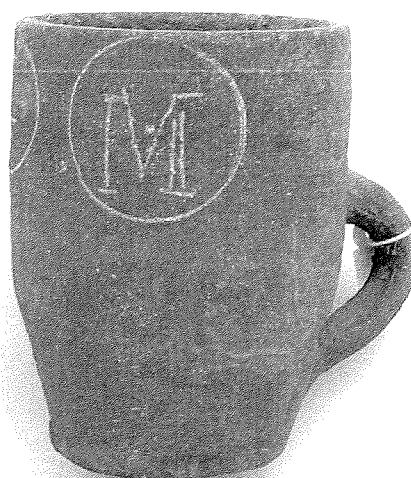

# MUSEU REGIONAL DE BEJA

## FICHA DE INVENTÁRIO GERAL

Nº de entrada

195 (115AV)

Nº de inventário

MTR.149

Designação

Medida de volume para líquidos - Meio Quartilho

Classificação

Instrumentos Científicos/Metrologia

Proveniencia

Distrito

Concelho

Freguesia

Localização no museu Reservas (C.A.)

### INCORPORAÇÃO

Data

Modo

Custo

Doação

Anterior proprietário

Época

Séc. XIX

Escola/Estilo

Autoria

Origem

Estado de conservação

Bom. Apresenta pequena falha no bocal e falta-lhe a asa.

Matéria

Barro

Técnica

Marca/Punção

Ver descrição

Data

Comp:

Larg:

Alt: 8,4cm

Espes:

Peso

Diâm: 7,1cm\*

Descrição

Medida de volume para líquidos em barro. Falta-lhe a asa e é mais larga no meio. Apresenta a marca R inscrita num círculo.

\*Boca



**História da peça** Faz parte do museu desde 1891, encontrando-se exposta no antigo Museu Arqueológico na secção de pesos e medidas desde 1892. Em de 1927 foi transferida para o Convento da Conceição. 1942 faz parte do estudo efectuado por Abel Viana. 1982 consta do pré-inventário do Museu. Em 1984 é transferida para o Côro Alto (reservas). 1985 Exposição de Metrologia na Associação de Comerciantes do Distrito de Beja. 1992 Exposição Temporária "Colecção de Pesos e Medidas" no Claustro do Convento da Conceição. 1998 Exposição Temporária "A Colecção de Pesos e Medidas do Museu Regional de Beja" que decorreu no Côro Baixo do mesmo edifício.

MTR.149

**Bibliografia** PALMA, José Umbelino, Catálogo da Sala Adolpho A. Dória, 1º Fascículo, Pesos e Medidas, Beja, 1894.  
VIANA, Abel; Secção Metroológica do Museu Regional de Beja, In Arquivo de Beja, Vol. 5, fascículos III - IV (Julho - Dezembro), 1948, págs. 274 - 315.

**Inventariado por Imagem** Francisco José Paixão 

<b>data</b>	11-10-2001
-------------	------------



# MUSEU REGIONAL DE BEJA

## FICHA DE INVENTÁRIO GERAL

Nº de entrada

196 (114AV)

Nº de inventário

MTR.150

Designação

Medida de volume para líquidos - Quartilho

Classificação

Instrumentos Científicos/Metrologia

Proveniencia

Distrito

Concelho

Freguesia

Localização no museu

Reservas (C.A.)

### INCORPORAÇÃO

Data

Modo

Custo

Doação

Anterior proprietário

Época

Ano 1857 (primeira aferição)

Escola/Estilo

Autoria

Origem

Estado de conservação

Bom.

Matéria

Barro

Técnica

Marca/Punção

Ver descrição

Data

Comp:

Larg:

Alt: 9,2cm

Espes:

Peso

Diâm: 6,3cm\*

Descrição

Medida de volume para líquidos em barro. Forma aproximadamente cilíndrica apresenta, perto do fundo, uma asa um pouco curva e alongada. Possui, próximo do bocal e por cima da asa, o número 857 inscrito dentro de um círculo.

\*Boca

**História da peça** Faz parte do museu desde 1891, encontrando-se exposta no antigo Museu Arqueológico na secção de pesos e medidas desde 1892. Em de 1927 foi transferida para o Convento da Conceição. 1942 faz parte do estudo efectuado por Abel Viana. 1982 consta do pré-inventário do Museu. Em 1984 é transferida para o Côro Alto (reservas). 1985 Exposição de Metrologia na Associação de Comerciantes do Distrito de Beja. 1992 Exposição Temporária "Colecção de Pesos e Medidas" no Claustro do Convento da Conceição. 1998 Exposição Temporária "A Colecção de Pesos e Medidas do Museu Regional de Beja" que decorreu no Côro Baixo do mesmo edificio.

MTR.150

**Bibliografia** PALMA, José Umbelino, Catálogo da Sala Adolpho A. Dória, 1º Fascículo, Pesos e Medidas, Beja, 1894.  
VIANA, Abel; Secção Metrológica do Museu Regional de Beja, In Arquivo de Beja, Vol. 5, fascículos III - IV (Julho - Dezembro), 1948, págs. 274 - 315.

**Inventariado por** Francisco José Paixão

**data** 11-10-2001

**Imagem**



# MUSEU REGIONAL DE BEJA

## FICHA DE INVENTÁRIO GERAL

Nº de entrada  
197 (103AV)

Nº de inventário  
MTR.151

Designação Medida de volume para líquidos - Meia Canada

Classificação Instrumentos Científicos/Metrologia

Proveniencia

Distrito

Concelho

Freguesia

Localização no museu Reservas (C.A.)

### INCORPORAÇÃO

Data

Modo

Custo

Doação

Anterior proprietário

Época Séc. XIX

Escola/Estilo

Autoria

Origem

Estado de conservação Bom. Apresenta três falhas no bocal.

Matéria Barro

Técnica

Marca/Punção Ver descrição

Data

Comp: Larg: Alt: 27,4cm Espes: Peso Diâm: 8,7cm\*

Descrição Medida de volume para líquidos, em barro do tipo alto. Possui asa perto do fundo. Apresenta a marca N inscrita dentro de um círculo, por baixo do bocal. Este é ligeiramente elipsoidal.

\*Boca

**História da peça** Faz parte do museu desde 1891, encontrando-se exposta no antigo Museu Arqueológico na secção de pesos e medidas desde 1892. Em de 1927 foi transferida para o Convento da Conceição. 1942 faz parte do estudo efectuado por Abel Viana. 1982 consta do pré-inventário do Museu. Em 1984 é transferida para o Côro Alto (reservas). 1985 Exposição de Metrologia na Associação de Comerciantes do Distrito de Beja. 1992 Exposição Temporária "Colecção de Pesos e Medidas" no Claustro do Convento da Conceição. 1998 Exposição Temporária "A Colecção de Pesos e Medidas do Museu Regional de Beja" que decorreu no Côro Baixo do mesmo edifício.

MTR.151

**Bibliografia** PALMA, José Umbelino, Catálogo da Sala Adolpho A. Dória, 1º Fascículo, Pesos e Medidas, Beja, 1894.  
VIANA, Abel; Secção Metrológica do Museu Regional de Beja, In Arquivo de Beja, Vol. 5, fascículos III - IV (Julho - Dezembro), 1948, págs. 274 - 315.

**Inventariado por** Francisco José Paixão

**data** 11-10-2001

**Imagem**



# MUSEU REGIONAL DE BEJA

## FICHA DE INVENTÁRIO GERAL

Nº de entrada  
198 (109AV)

Nº de inventário  
MTR.152

Designação Medida de volume para líquidos - Meia Canada

Classificação Instrumentos Científicos/Metrologia

Proveniencia

Distrito

Concelho

Freguesia

Localização no museu Reservas (C.A.)

### INCORPORAÇÃO

Data

Modo

Custo

Doação

Anterior proprietário

Época Ano de 1860 (primeira aferição)

Escola/Estilo

Autoria

Origem

Estado de conservação Bom. Apresenta pequena falha na asa.

Matéria Barro

Técnica

Marca/Punção Ver descrição

Data

Comp: Larg: Alt: 9,8cm Espes: Peso Diâm: 9,9cm\*

Descrição Medida de volume para líquidos, em barro, de forma semelhante a uma caneca, possui paredes grossas e asa curva. Por baixo da boca apresenta o número 60 inscrito dentro de um círculo.

\*Boca

**História da peça**

Faz parte do museu desde 1891, encontrando-se exposta no antigo Museu Arqueológico na secção de pesos e medidas desde 1892. Em de 1927 foi transferida para o Convento da Conceição. 1942 faz parte do estudo efectuado por Abel Viana. 1982 consta do pré-inventário do Museu. Em 1984 é transferida para o Côro Alto (reservas). 1985 Exposição de Metrologia na Associação de Comerciantes do Distrito de Beja. 1992 Exposição Temporária "Colecção de Pesos e Medidas" no Claustro do Convento da Conceição. 1998 Exposição Temporária "A Colecção de Pesos e Medidas do Museu Regional de Beja" que decorreu no Côro Baixo do mesmo edifício.

MTR.152

**Bibliografia**

PALMA, José Umbelino, Catálogo da Sala Adolpho A. Dória, 1º Fascículo, Pesos e Medidas, Beja, 1894.

VIANA, Abel; Secção Metrológica do Museu Regional de Beja, In Arquivo de Beja, Vol. 5, fascículos III - IV (Julho - Dezembro), 1948, págs. 274 - 315.

**Inventariado por Imagem**

Francisco José Paixão

data

11-10-2001



# MUSEU REGIONAL DE BEJA

## FICHA DE INVENTÁRIO GERAL

<b>Nº de entrada</b>	<b>Nº de inventário</b>			
199 (178AV)	MTR.153			
<b>Designação</b>	Medida de volume para líquidos - Meia Canada			
<b>Classificação</b>	Instrumentos Científicos/Metrologia			
<b>Proveniencia</b>				
<b>Distrito</b>	<b>Concelho</b>	<b>Freguesia</b>		
Localização no museu Reservas (C.A.)				
<b>INCORPORAÇÃO</b>				
<b>Data</b>	<b>Modo</b>	<b>Custo</b>		
	Doação			
<b>Anterior proprietário</b>				
<b>Época</b>	Ano de 1844 (primeira aferição)			
<b>Escola/Estilo</b>				
<b>Autoria</b>				
<b>Origem</b>				
<b>Estado de conservação</b>	Bom.			
<b>Matéria</b>	Barro			
<b>Técnica</b>				
<b>Marca/Punção</b>	Ver descrição			
<b>Comp:</b>	<b>Larg:</b>	<b>Alt:</b> 14,1cm <b>Espes:</b>	<b>Peso</b>	<b>Data</b>
<b>Descrição</b>	Medida de volume para líquidos, em barro, tipo alto. Apresenta forma cilíndrica e possui uma asa curva e alongada próximo do fundo da peça. Por baixo do bocal tem inscritos os números 844, 856 e 857 todos inscritos dentro de círculos.			
	*Boca			



**História da peça**

Faz parte do museu desde 1891, encontrando-se exposta no antigo Museu Arqueológico na secção de pesos e medidas desde 1892. Em de 1927 foi transferida para o Convento da Conceição. 1942 faz parte do estudo efectuado por Abel Viana. 1982 consta do pré-inventário do Museu. Em 1984 é transferida para o Côro Alto (reservas). 1985 Exposição de Metrologia na Associação de Comerciantes do Distrito de Beja. 1992 Exposição Temporária "Colecção de Pesos e Medidas" no Claustro do Convento da Conceição. 1998 Exposição Temporária "A Colecção de Pesos e Medidas do Museu Regional de Beja" que decorreu no Côro Baixo do mesmo edificio.

MTR.153

**Bibliografia**

PALMA, José Umbelino, Catálogo da Sala Adolpho A. Dória, 1º Fascículo, Pesos e Medidas, Beja, 1894.

VIANA, Abel; Secção Metrológica do Museu Regional de Beja, In Arquivo de Beja, Vol. 5, fasciculos III - IV (Julho - Dezembro), 1948, págs. 274 - 315.

**Inventariado por Imagem**

Francisco José Paixão

data

11-10-2001



# MUSEU REGIONAL DE BEJA

## FICHA DE INVENTÁRIO GERAL

<b>Nº de entrada</b>	<b>Nº de inventário</b>			
200	MTR.154			
<b>Designação</b>	Medida de volume para líquidos - Meia Canada			
<b>Classificação</b>	Instrumentos Científicos/Metrologia			
<b>Proveniencia</b>				
<b>Distrito</b>	<b>Concelho</b>	<b>Freguesia</b>		
<b>Localização no museu</b>	Reservas (C.A.)			
<b>INCORPORAÇÃO</b>				
<b>Data</b>	<b>Modo</b>	<b>Custo</b>		
	Doação			
<b>Anterior proprietário</b>				
<b>Época</b>	Séc. XIX			
<b>Escola/Estilo</b>				
<b>Autoria</b>				
<b>Origem</b>				
<b>Estado de conservação</b>	Muito Bom.			
<b>Matéria</b>	Barro			
<b>Técnica</b>				
<b>Marca/Punção</b>	Ver descrição	<b>Data</b>		
<b>Comp:</b>	<b>Larg:</b>	<b>Alt:</b> 13,3cm <b>Espes:</b>	<b>Peso</b>	<b>Diâm:</b> 6,9cm*
<b>Descrição</b>	Medida de volume para líquidos, em barro, tipo alto. Apresenta asa curva próximo do fundo da peça e, por baixo do bocal, a marca L inscrita dentro de um círculo.			

\*Boca

**História da peça** Não encontramos qualquer referência a esta peça. Encontra-se em reservas desde 1984.

MTR.154

---

**Bibliografia**

**Inventariado por** Francisco José Paixão  
**Imagem**

**data** 11-10-2001

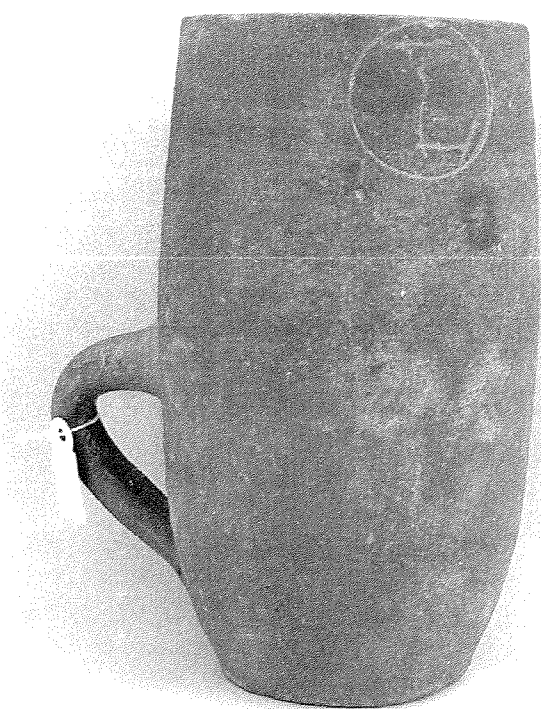

# MUSEU REGIONAL DE BEJA

## FICHA DE INVENTÁRIO GERAL

Nº de entrada 201  
Nº de inventário MTR.155  
Designação Medida de volume para líquidos - Quartilho

Classificação Instrumentos Científicos/Metrologia

Proveniência

Distrito Concelho Freguesia

Localização no museu Reservas (C.A.)

### INCORPORAÇÃO

Data Modo Custo  
Doação

Anterior proprietário

Época Ano de 1853 (primeira aferição)

Escola/Estilo

Autoria

Origem

Estado de conservação Muito Bom.

Matéria Barro

Técnica

Marca/Punção Ver descrição Data

Comp: Larg: Alt: 8,7cm Espes: Peso Diâm: 5,4cm

Descrição Medida de volume para líquidos, em barro. Apresenta a forma semelhante a uma caneca, possui asa curva. Por baixo do bocal inscreve-se o número 853, sublinhado por um traço.

**História da peça** Não encontrámos referência a esta peça. Encontra-se em reservas desde 1984.  
MTR.155

**Bibliografia**

**Inventariado por Imagem** Francisco José Paixão 

data	11-10-2001
------	------------

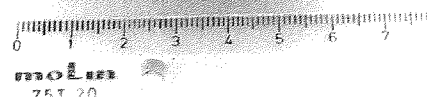
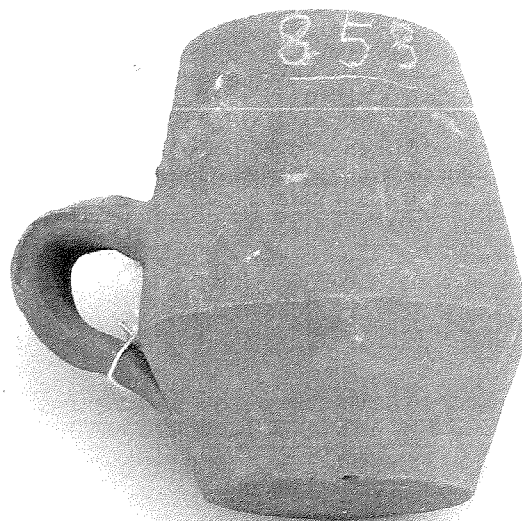

# MUSEU REGIONAL DE BEJA

## FICHA DE INVENTÁRIO GERAL

<b>Nº de entrada</b>	<b>Nº de inventário</b>	
202	MTR.156	
<b>Designação</b>	Medida de volume para líquidos - Meio Quartilho	
<b>Classificação</b>	Instrumentos Científicos/Metrologia	
<b>Proveniencia</b>		
<b>Distrito</b>	<b>Concelho</b>	<b>Freguesia</b>
<b>Localização no museu</b>	Reservas (C.A.)	
<b>INCORPORAÇÃO</b>		
<b>Data</b>	<b>Modo</b>	<b>Custo</b>
	Doação	
<b>Anterior proprietário</b>		
<b>Época</b>	Séc. XIX	
<b>Escola/Estilo</b>		
<b>Autoria</b>		
<b>Origem</b>		
<b>Estado de conservação</b>	Bom.	
<b>Matéria</b>	Barro	
<b>Técnica</b>		
<b>Marca/Punção</b>	Ver descrição	<b>Data</b>
<b>Comp:</b>	<b>Larg:</b>	<b>Alt:</b> 5,8cm
		<b>Espes:</b>
		<b>Peso</b>
		<b>Diâm:</b> 5,9cm*
<b>Descrição</b>	Medida de volume para líquidos em barro. Apresenta a forma semelhante a uma caneca e possui asa curva. Por baixo do bocal apresenta duas marcas de aferição, um R e um M ambas inscritas dentro de círculos.	
	*Boca	

**História da peça** Não encontramos referência a esta peça. Encontra-se em reservas desde 1984.

MTR.156

**Bibliografia**

**Inventariado por Imagem** Francisco José Paixão

**data** 11-10-2001



# MUSEU REGIONAL DE BEJA

## FICHA DE INVENTÁRIO GERAL

<b>Nº de entrada</b>	<b>Nº de inventário</b>	
203	MTR.157	
<b>Designação</b>	Medida de volume para líquidos - Quartilho	
<b>Classificação</b>	Instrumentos Científicos/Metrologia	
<b>Proveniencia</b>		
<b>Distrito</b>	<b>Concelho</b>	<b>Freguesia</b>
<b>Localização no museu</b>	Reservas (C.A.)	
	<b>INCORPORAÇÃO</b>	
<b>Data</b>	<b>Modo</b>	<b>Custo</b>
	Doação	
<b>Anterior proprietário</b>		
<b>Época</b>	Séc. XIX	
<b>Escola/Estilo</b>		
<b>Autoria</b>		
<b>Origem</b>		
<b>Estado de conservação</b>	Deficiente. Partida no bocal e fractura vertical em direcção ao fundo. Apresenta restos de cimento.	
<b>Matéria</b>	Barro	
<b>Técnica</b>		
<b>Marca/Punção</b>		
<b>Comp:</b>	<b>Larg:</b>	<b>Alt:</b> 8,9cm <b>Espes:</b> <b>Peso</b> <b>Diâm:</b> 5,2cm* <b>Data</b>
<b>Descrição</b>	Medida de volume para líquidos, em barro, piriforme. Não apresenta qualquer inscrição. Possui asa curva.	
	*Boca	



**História da peça** Não se encontrou qualquer referência a esta peça. Encontra-se em reservas desde 1984.

MTR.157

---

**Bibliografia**

**Inventariado por** Francisco José Paixão  
**Imagem**

**data** 11-10-2001



# MUSEU REGIONAL DE BEJA

## FICHA DE INVENTÁRIO GERAL

<b>Nº de entrada</b>	<b>Nº de inventário</b>			
204	MTR.158			
<b>Designação</b>	Medida de volume para líquidos - Meia Canada(?)			
<b>Classificação</b>	Instrumentos Científicos/Metrologia			
<b>Proveniencia</b>				
<b>Distrito</b>	<b>Concelho</b>	<b>Freguesia</b>		
<b>Localização no museu</b>	Reservas (C.A.)			
<b>INCORPORAÇÃO</b>				
<b>Data</b>	<b>Modo</b>	<b>Custo</b>		
	Achado			
<b>Anterior proprietário</b>				
<b>Época</b>	Séc. XVII-XVIII(?)			
<b>Escola/Estilo</b>				
<b>Autoria</b>				
<b>Origem</b>				
<b>Estado de conservação</b>	Deficiente. Fractura e apresenta uma falha de quase 50% do total da peça.			
<b>Matéria</b>	Barro			
<b>Técnica</b>				
<b>Marca/Punção</b>				
<b>Comp:</b>	<b>Larg:</b>	<b>Alt:</b> 6,4cm <b>Espes:</b>	<b>Peso</b>	<b>Data</b>
<b>Descrição</b>	Medida de volume para líquidos em barro. Apresenta forma semelhante a uma caneca e uma asa bastante curva. Possui vestígios de marcas de aferição.			

**História da peça** Achado em 1939, durante as escavações arqueológicas na Praça da República, nos terrenos onde actualmente se encontra o depósito de água. Foi incorporada nas reservas do Museu a partir desta data. Encontrando-se em reservas no Coro Alto desde 1984.

MTR.158

**Bibliografia** VIANA, Abel, «Restos de um templo romano em Beja», in Arquivo de Beja, Vol. IV, Fascículos I-II (Janeiro - Junho), 1947, pag. 85.

**Inventariado por** Francisco José Paixão

**data** 11-10-2001

**Imagem**

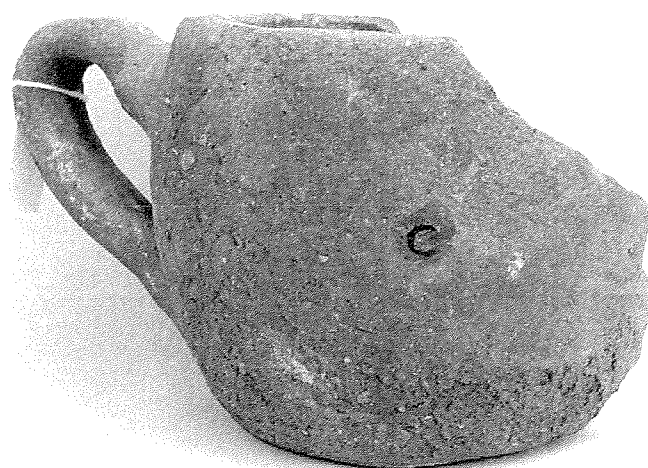

# MUSEU REGIONAL DE BEJA

## FICHA DE INVENTÁRIO GERAL

**Nº de entrada** 205 (142AV) **Nº de inventário** MTR.159  
**Designação** Medida de volume para líquidos - Dois Litros  
**Classificação** Instrumentos Científicos/Metrologia  
**Proveniência** Câmara Municipal de Beja

**Distrito** Beja **Concelho** Beja **Freguesia**  
**Localização no museu** Reservas (C.A.)

### INCORPORAÇÃO

**Data** **Modo** Doação **Custo**

**Anterior proprietário**

**Época** Anos de 1852 até 1910

**Escola/Estilo**

**Autoria**

**Origem**

**Estado de conservação** Bom. A peça encontra-se oxidada.

**Matéria** Lata

**Técnica**

**Marca/Punção** Ver descrição

**Comp:** **Larg:** **Alt:** 21,8cm **Espes:** **Peso** **Data** **Diâm:** 11,3cm

**Descrição** Medida de volume para líquidos, em lata, de forma cilíndrica tipo alto. Apresenta asa lateral laminada, do lado oposto ao da asa, e perto do bocal, possui uma coroa marcada a punção sobre um pingo de estanho. Por baixo, directamente no corpo cilíndrico inscrevem-se as marcas de aferição AK. Um pouco mais abaixo apresenta a indicação de medida por extenso: DOIS LITROS.

\*Boca

**História da peça**

Em 1942 faz parte do estudo efectuado por Abel Viana e encontra-se exposta no Museu regional no edifício do Convento da Conceição. 1982 consta do pré-inventário do Museu. Em 1984 é transferida para o Côro Alto (reservas). 1985 Exposição de Metrologia na Associação de Comerciantes do Distrito de Beja. 1992 Exposição Temporária "Colecção de Pesos e Medidas" no Claustro do Convento da Conceição. 1998 Exposição Temporária "A Colecção de Pesos e Medidas do Museu Regional de Beja" que decorreu no Côro Baixo do mesmo edifício.

MTR.159

**Bibliografia**

VIANA, Abel; Secção Metrológica do Museu Regional de Beja, In Arquivo de Beja, Vol. 5, fascículos III - IV (Julho - Dezembro), 1948, págs. 274 - 315.

**Inventariado por Imagem**

Francisco José Paixão

data

15-10-2001



# MUSEU REGIONAL DE BEJA

## FICHA DE INVENTÁRIO GERAL

**Nº de entrada** 206 (143AV) **Nº de inventário** MTR.160  
**Designação** Medida de volume para líquidos - Litro

**Classificação** Instrumentos Científicos/Metrologia

**Proveniência** Câmara Municipal de Beja

**Distrito** Beja **Concelho** Beja **Freguesia**  
**Localização no museu** Reservas (C.A.)

### INCORPORAÇÃO

**Data** **Modo** Doação **Custo**

**Anterior proprietário**

**Época** Anos de 1852 até 1910

**Escola/Estilo**

**Autoria**

**Origem**

**Estado de conservação** Bom. A peça encontra-se oxidada.

**Matéria** Lata

**Técnica**

**Marca/Punção** Ver descrição

**Comp:** **Larg:** **Alt:** 17,3cm **Espes:** **Peso** **Data** **Diâm:** 9cm\*

**Descrição** Medida de volume para líquidos, em lata, de forma cilíndrica tipo alto. Apresenta asa lateral laminada. Do lado oposto, perto do bocal, possui uma coroa marcada a punção sobre um pingo de estanho. Por baixo inscrevem-se, directamente no corpo, as marcas de aferição AK e a indicação de medida por extenso: LITRO.

\*Boca

**História da peça**

Em 1942 faz parte do estudo efectuado por Abel Viana e encontra-se exposta no Museu regional no edifício do Convento da Conceição. 1982 consta do pré-inventário do Museu. Em 1984 é transferida para o Côro Alto (reservas). 1985 Exposição de Metrologia na Associação de Comerciantes do Distrito de Beja. 1992 Exposição Temporária "Colecção de Pesos e Medidas" no Claustro do Convento da Conceição. 1998 Exposição Temporária "A Colecção de Pesos e Medidas do Museu Regional de Beja" que decorreu no Côro Baixo do mesmo edifício.

MTR.160

**Bibliografia**

VIANA, Abel; Secção Metrológica do Museu Regional de Beja, In Arquivo de Beja, Vol. 5, fascículos III - IV (Julho - Dezembro), 1948, págs. 274 - 315.

**Inventariado por Imagem**

Francisco José Paixão

data

15-10-2001



# MUSEU REGIONAL DE BEJA

## FICHA DE INVENTÁRIO GERAL

**Nº de entrada** 207 (144AV) **Nº de inventário** MTR.161  
**Designação** Medida de volume para líquidos - Meio Litro

**Classificação** Instrumentos Científicos/Metrologia

**Proveniência** Câmara Municipal de Beja

**Distrito** Beja **Concelho** Beja **Freguesia**

**Localização no museu** Reservas (C.A.)

### INCORPORAÇÃO

**Data** **Modo** Doação **Custo**

**Anterior proprietário**

**Época** Anos de 1852 até 1910.

**Escola/Estilo**

**Autoria**

**Origem**

**Estado de conservação** Regular. A peça encontra-se muito oxidada.

**Matéria** Lata

**Técnica**

**Marca/Punção** Ver descrição

**Comp:** **Larg:** **Alt:** 13,7cm **Espes:** **Peso** **Data** **Diâm:** 7,2cm \*

**Descrição** Medida de volume para líquidos, em lata, de forma cilíndrica tipo alto. Apresenta asa lateral laminada. Do lado oposto, perto do bocal, possui vestígios da existência de um pingo de chumbo ou estanho (sobre o qual se marcaria um coroa), por baixo, directamente no corpo cilíndrico inscrevem-se as marcas de aferição AK, e a indicação da medida por extenso: MEIO LITRO.

\*boca



**História da peça** Em 1942 faz parte do estudo efectuado por Abel Viana e encontra-se exposta no Museu regional no edifício do Convento da Conceição. 1982 consta do pré-inventário do Museu. Em 1984 é transferida para o Côro Alto (reservas). 1985 Exposição de Metrologia na Associação de Comerciantes do Distrito de Beja. 1992 Exposição Temporária "Colecção de Pesos e Medidas" no Claustro do Convento da Conceição. 1998 Exposição Temporária "A Colecção de Pesos e Medidas do Museu Regional de Beja" que decorreu no Côro Baixo do mesmo edifício.

MTR.161

**Bibliografia** VIANA, Abel; Secção Metrológica do Museu Regional de Beja, In Arquivo de Beja, Vol. 5, fascículos III - IV (Julho - Dezembro), 1948, págs. 274 - 315.

**Inventariado por Imagem** Francisco José Paixão

<b>data</b>	15-10-2001
-------------	------------



# MUSEU REGIONAL DE BEJA

## FICHA DE INVENTÁRIO GERAL

**Nº de entrada** 208 (148AV) **Nº de inventário** MTR.162  
**Designação** Medida de volume para líquidos - Litro

**Classificação** Instrumentos Científicos/Metrologia

**Proveniencia** Câmara Municipal de Beja

**Distrito** Beja **Concelho** Beja **Freguesia**  
**Localização no museu** Reservas (C.A.)

### INCORPORAÇÃO

**Data** **Modo** Doação **Custo**

**Anterior proprietário**

**Época** Séc. XX

**Escola/Estilo**

**Autoria**

**Origem**

**Estado de conservação** Bom. A peça encontra-se oxidada.

**Matéria** Lata

**Técnica**

**Marca/Punção** Ver descrição

**Comp:** **Larg:** **Alt:** 10,9cm **Espes:** **Peso** **Data** **Diâm:** 10,9cm

**Descrição** Medida de volume para líquidos, em lata, de forma cilíndrica. Apresenta asa lateral laminada. Do lado oposto, por baixo do reforço canelado do bocal, possui dois pingos de estanho sem qualquer marca e, por baixo, a indicação de medida por extenso: LITRO. No topo da asa apresenta um pingo de estanho sem marca ou punção.

\*Boca

**História da peça** Em 1942 faz parte do estudo efectuado por Abel Viana e encontra-se exposta no Museu regional no edifício do Convento da Conceição. 1982 consta do pré-inventário do Museu. Em 1984 é transferida para o Côro Alto (reservas). 1985 Exposição de Metrologia na Associação de Comerciantes do Distrito de Beja. 1992 Exposição Temporária "Colecção de Pesos e Medidas" no Claustro do Convento da Conceição. 1998 Exposição Temporária "A Colecção de Pesos e Medidas do Museu Regional de Beja" que decorreu no Côro Baixo do mesmo edificio.

MTR.162

**Bibliografia** VIANA, Abel; Secção Metrológica do Museu Regional de Beja, In Arquivo de Beja, Vol. 5, fascículos III - IV (Julho - Dezembro), 1948, págs. 274 - 315.

<b>Inventariado por Imagem</b>	Francisco José Paixão	<b>data</b>	15-10-2001
--------------------------------	-----------------------	-------------	------------



# MUSEU REGIONAL DE BEJA

## FICHA DE INVENTÁRIO GERAL

<b>Nº de entrada</b>	<b>Nº de inventário</b>	
209	MTR.163	
<b>Designação</b>	Medida de volume para líquidos - 1/3 Litro	
<b>Classificação</b>	Instrumentos Científicos/Metrologia	
<b>Proveniência</b>	Câmara Municipal de Beja	
<b>Distrito</b>	<b>Concelho</b>	<b>Freguesia</b>
Beja	Beja	
<b>Localização no museu</b>	Reservas (C.A.)	

### INCORPORAÇÃO

<b>Data</b>	<b>Modo</b>	<b>Custo</b>
	Doação	
<b>Anterior proprietário</b>		
<b>Época</b>	Séc. XX	
<b>Escola/Estilo</b>		
<b>Autoria</b>		
<b>Origem</b>		
<b>Estado de conservação</b>	Bom. A peça encontra-se oxidada.	

<b>Matéria</b>	Lata				
<b>Técnica</b>					
<b>Marca/Punção</b>	Ver descrição		<b>Data</b>		
<b>Comp:</b>	<b>Larg:</b>	<b>Alt:</b> 8,5cm	<b>Espes:</b>	<b>Peso</b>	<b>Diâm:</b> 9 cm*

**Descrição** Medida de volume para líquidos, em lata, de forma cilíndrica. Apresenta asa lateral laminada. Do lado oposto, por baixo do reforço canelado do bocal, possui dois pingos de estanho sem qualquer marca e, por baixo, a indicação da medida 1/3 LITRO. No topo da asa inscreve-se um pingo de estanho sem qualquer marca ou punção.

\*boca

**História da peça** Incorporação no Museu depois de 1940. Encontra-se em reservas desde 1984.  
MTR.163

**Bibliografia** VIANA, Abel; Secção Metrológica do Museu Regional de Beja, In Arquivo de Beja, Vol. 5, fascículos III - IV (Julho - Dezembro), 1948, págs. 274 - 315.

**Inventariado por** Francisco José Paixão **data** 15-10-2001  
**Imagem**



# MUSEU REGIONAL DE BEJA

## FICHA DE INVENTÁRIO GERAL

Nº de entrada

210 (149AV)

Nº de inventário

MTR.164

Designação

Medida de volume para líquidos - Meio Litro

Classificação

Instrumentos Científicos/Metrologia

Proveniencia

Câmara Municipal de Beja

Distrito

Beja

Concelho

Beja

Freguesia

Localização no museu

Reservas (C.A.)

### INCORPORAÇÃO

Data

Modo

Custo

Doação

Anterior proprietário

Época

Séc.XX

Escola/Estilo

Autoria

Origem

Estado de conservação

Regular. Peça bastante oxidada.

Matéria

Lata

Técnica

Marca/Punção

Ver descrição

Data

Comp:

Larg:

Alt: 8,9cm

Espes:

Peso

Diâm: 9cm\*

Descrição

Medida de volume para líquidos, em lata, de forma cilíndrica. Apresenta asa lateral laminada. Do lado oposto, dentro do arco que reforça o bocal, possui a indicação de medida: 1/2 LITRO, seguida de um pingo de estanho onde se inscreve a letra O.

\*boca

**História da peça** Em 1942 faz parte do estudo efectuado por Abel Viana e encontra-se exposta no Museu regional no edifício do Convento da Conceição. 1982 consta do pré-inventário do Museu. Em 1984 é transferida para o Côro Alto (reservas). 1985 Exposição de Metrologia na Associação de Comerciantes do Distrito de Beja. 1992 Exposição Temporária "Colecção de Pesos e Medidas" no Claustro do Convento da Conceição. 1998 Exposição Temporária "A Colecção de Pesos e Medidas do Museu Regional de Beja" que decorreu no Côro Baixo do mesmo edifício.

MTR.164

**Bibliografia** VIANA, Abel; Secção Metrológica do Museu Regional de Beja, In Arquivo de Beja, Vol. 5, fascículos III - IV (Julho - Dezembro), 1948, págs. 274 - 315.

**Inventariado por Imagem** Francisco José Paixão

**data** 15-10-2001



# MUSEU REGIONAL DE BEJA

## FICHA DE INVENTÁRIO GERAL

<b>Nº de entrada</b>	<b>Nº de inventário</b>		
211	MTR.165		
<b>Designação</b>	Medida de volume para líquidos - 1/4 Litro		
<b>Classificação</b>	Instrumentos Científicos/Metrologia		
<b>Proveniencia</b>	Câmara Municipal de Beja		
<b>Distrito</b>	<b>Concelho</b>	<b>Freguesia</b>	
Beja	Beja		
<b>Localização no museu</b>	Reservas (C.A.)		
<b>INCORPORAÇÃO</b>			
<b>Data</b>	<b>Modo</b>	<b>Custo</b>	
	Doação		
<b>Anterior proprietário</b>			
<b>Época</b>	Séc. XX		
<b>Escola/Estilo</b>			
<b>Autoria</b>			
<b>Origem</b>			
<b>Estado de conservação</b>	Regular. A peça encontra-se muito oxidada		
<b>Matéria</b>	Lata		
<b>Técnica</b>			
<b>Marca/Punção</b>	Ver descrição		<b>Data</b>
<b>Comp:</b>	<b>Larg:</b>	<b>Alt:</b> 6,9cm	<b>Espes:</b>
			<b>Peso</b>
			<b>Diâm:</b> 6,5cm*
<b>Descrição</b>	Medida de volume para líquidos, em lata, de forma cilíndrica. Apresenta asa lateral laminada, do lado oposto, por baixo do aro que reforça o bocal, possui dois pingos de estanho sem qualquer marca. Entre os dois pingos de estanho encontra-se marcada, a punção, a indicação de medida: 1/4 l.		
	*boca		



**História da peça** Encontra-se em reservas desde 1984.

MTR.165

**Bibliografia** VIANA, Abel; Secção Metrológica do Museu Regional de Beja, In Arquivo de Beja, Vol. 5, fascículos III - IV (Julho - Dezembro), 1948, págs. 274 - 315.

**Inventariado por Imagem** Francisco José Paixão

**data**

15-10-2001



# MUSEU REGIONAL DE BEJA

## FICHA DE INVENTÁRIO GERAL

<b>Nº de entrada</b>	<b>Nº de inventário</b>	
212 (151AV)	MTR.166	
<b>Designação</b>	Medida de volume para líquidos - Dois Decilitros	
<b>Classificação</b>	Instrumentos Científicos/Metrologia	
<b>Proveniencia</b>	Câmara Municipal de Beja	
<b>Distrito</b>	<b>Concelho</b>	<b>Freguesia</b>
Beja	Beja	
<b>Localização no museu</b>	Reservas (C.A.)	

### INCORPORAÇÃO

<b>Data</b>	<b>Modo</b>	<b>Custo</b>
	Doação	
<b>Anterior proprietário</b>		
<b>Época</b>	Séc. XX	
<b>Escola/Estilo</b>		
<b>Autoria</b>		
<b>Origem</b>		
<b>Estado de conservação</b>	Regular. A peça encontra-se muito oxidada.	

<b>Matéria</b>	Lata				
<b>Técnica</b>					
<b>Marca/Punção</b>	Ver descrição		<b>Data</b>		
<b>Comp:</b>	<b>Larg:</b>	<b>Alt:</b> 6,6cm	<b>Espes:</b>	<b>Peso</b>	<b>Diâm:</b> 6,5cm*
<b>Descrição</b>	Medida de volume para líquidos, em lata, de forma cilíndrica. Apresenta asa lateral laminada. Do lado oposto, por baixo do reforço canelado do bocal, possui dois pingos de estanho, sem qualquer marca ou punção (um deles encontra-se danificado). Um pouco abaixo está marcada a indicação de medida: 2 DECILITROS.				

\*Boca

**História da peça**

Em 1942 faz parte do estudo efectuado por Abel Viana e encontra-se exposta no Museu regional no edifício do Convento da Conceição. 1982 consta do pré-inventário do Museu. Em 1984 é transferida para o Côro Alto (reservas). 1985 Exposição de Metrologia na Associação de Comerciantes do Distrito de Beja. 1992 Exposição Temporária "Colecção de Pesos e Medidas" no Claustro do Convento da Conceição. 1998 Exposição Temporária "A Colecção de Pesos e Medidas do Museu Regional de Beja" que decorreu no Côro Baixo do mesmo edifício.

MTR.166

**Bibliografia**

VIANA, Abel; Secção Metrológica do Museu Regional de Beja, In Arquivo de Beja, Vol. 5, fascículos III - IV (Julho - Dezembro), 1948, págs. 274 - 315.

**Inventariado por Imagem**

Francisco José Paixão

data

15-10-2001



# MUSEU REGIONAL DE BEJA

## FICHA DE INVENTÁRIO GERAL

**Nº de entrada** 213 (145AV) **Nº de inventário** MTR.167  
**Designação** Medida de volume para líquidos - Decilitro

**Classificação** Instrumentos Científicos/Metrologia

**Proveniencia** Câmara Municipal de Beja

**Distrito** Beja **Concelho** Beja **Freguesia**  
**Localização no museu** Reservas (C.A.)

### INCORPORAÇÃO

**Data** **Modo** Doação **Custo**

**Anterior proprietário**

**Época** Anos de 1852 a 1910

**Escola/Estilo**

**Autoria**

**Origem**

**Estado de conservação** Regular. A peça encontra-se muito oxidada.

**Matéria** Lata

**Técnica**

**Marca/Punção** Ver descrição

**Comp:** **Larg:** **Alt:** 7,4cm **Espes:** **Peso** **Data** **Diâm:** 4,3cm\*

**Descrição** Medida de volume para líquidos, em lata, de forma cilíndrica, tipo alto. Apresenta asa lateral laminada. Do lado oposto, tangente ao bocal, possui uma coroa e a letra K marcados a punção, sobre um pingo de estanho. Por baixo inscreve-se a indicação de medida: 1 DECILITRO.

\*Boca

**História da peça** Em 1942 faz parte do estudo efectuado por Abel Viana e encontra-se exposta no Museu regional no edifício do Convento da Conceição. 1982 consta do pré-inventário do Museu. Em 1984 é transferida para o Côro Alto (reservas). 1985 Exposição de Metrologia na Associação de Comerciantes do Distrito de Beja. 1992 Exposição Temporária "Colecção de Pesos e Medidas" no Claustro do Convento da Conceição. 1998 Exposição Temporária "A Colecção de Pesos e Medidas do Museu Regional de Beja" que decorreu no Côro Baixo do mesmo edifício.

MTR.167

**Bibliografia** VIANA, Abel; Secção Metrológica do Museu Regional de Beja, In Arquivo de Beja, Vol. 5, fascículos III - IV (Julho - Dezembro), 1948, págs. 274 - 315.

**Inventariado por** Francisco José Paixão  
**Imagem**

**data** 16-10-2001

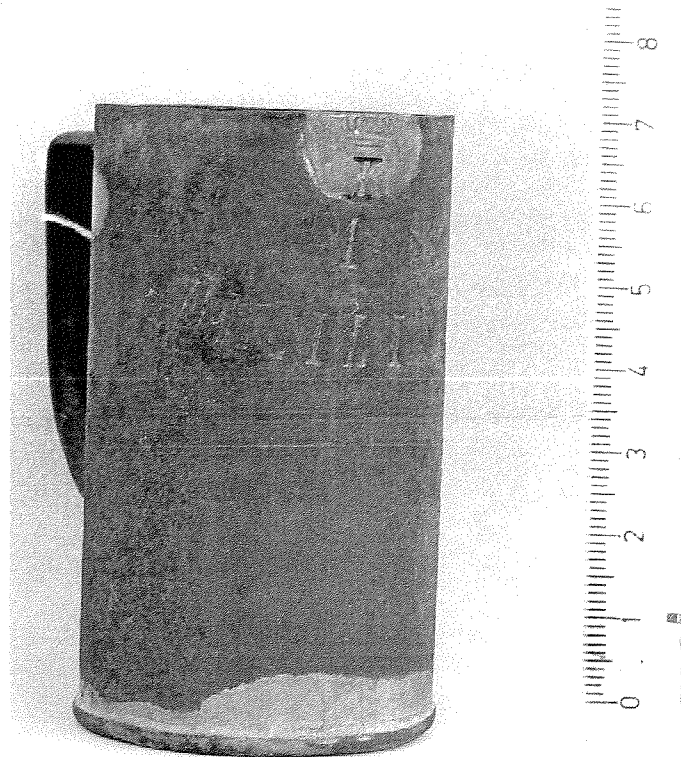

# MUSEU REGIONAL DE BEJA

## FICHA DE INVENTÁRIO GERAL

**Nº de entrada** 214 (146AV) **Nº de inventário** MTR.168  
**Designação** Medida de volume para líquidos - Meio Decilitro

**Classificação** Instrumentos Científicos/Metrologia

**Proveniência** Câmara Municipal de Beja

**Distrito** Beja **Concelho** Beja **Freguesia**

**Localização no museu** Reservas (C.A.)

### INCORPORAÇÃO

**Data** **Modo** Doação **Custo**

**Anterior proprietário**

**Época** Anos de 1852 a 1910

**Escola/Estilo**

**Autoria**

**Origem**

**Estado de conservação** Regular. A peça encontra-se muito oxidada.

**Matéria** Lata

**Técnica**

**Marca/Punção** Ver descrição

**Comp:** **Larg:** **Alt:** 6,4cm **Espes:** **Peso** **Data** **Diâm:** 3,4cm\*

**Descrição** Medida de volume para líquidos, em lata, de forma cilíndrica, tipo alto. Apresenta asa lateral laminada. Do lado oposto, tangente ao bocal, possui uma coroa marcada a punção, sobre um pingo de estanho. Ao seu lado, apresenta a marca de aferição representada pela letra K. Por baixo inscreve-se a indicação de medida: MEIO DECILITRO.

\*boca

**História da peça** Em 1942 faz parte do estudo efectuado por Abel Viana e encontra-se exposta no Museu regional no edifício do Convento da Conceição. 1982 consta do pré-inventário do Museu. Em 1984 é transferida para o Côro Alto (reservas). 1985 Exposição de Metrologia na Associação de Comerciantes do Distrito de Beja. 1992 Exposição Temporária "Colecção de Pesos e Medidas" no Claustro do Convento da Conceição. 1998 Exposição Temporária "A Colecção de Pesos e Medidas do Museu Regional de Beja" que decorreu no Côro Baixo do mesmo edifício.

MTR.168

**Bibliografia** VIANA, Abel; Secção Metrológica do Museu Regional de Beja, In Arquivo de Beja, Vol. 5, fascículos III - IV (Julho - Dezembro), 1948, págs. 274 - 315.

**Inventariado por Imagem** Francisco José Paixão

**data** 16-10-2001

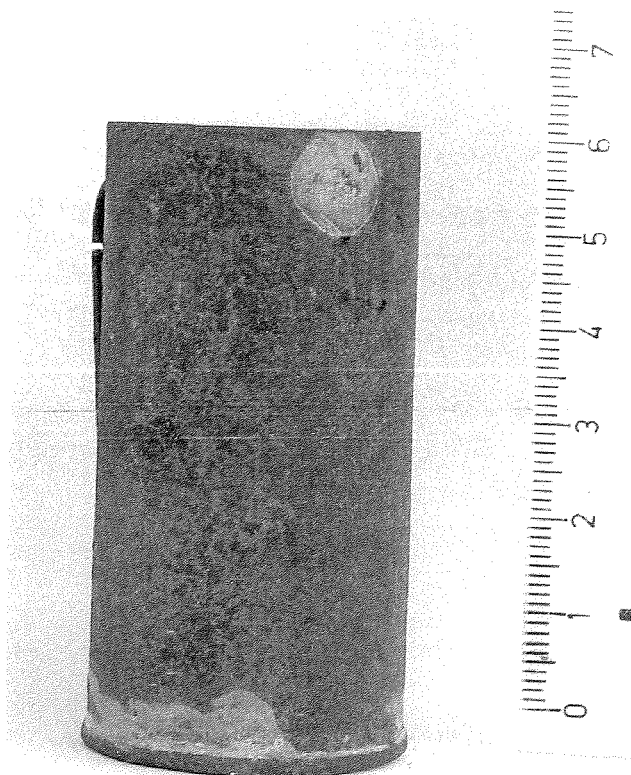

# MUSEU REGIONAL DE BEJA

## FICHA DE INVENTÁRIO GERAL

**Nº de entrada** 215 (147AV) **Nº de inventário** MTR.169  
**Designação** Medida de volume para líquidos - 2 Centilitros

**Classificação** Instrumentos Científicos/Metrologia

**Proveniência** Câmara Municipal de Beja

**Distrito** Beja **Concelho** Beja **Freguesia**

**Localização no museu** Reservas (C.A.)

### INCORPORAÇÃO

**Data** **Modo** Doação **Custo**

**Anterior proprietário**

**Época** Anos de 1852 a 1910.

**Escola/Estilo**

**Autoria**

**Origem**

**Estado de conservação** Regular. A peça encontra-se muito oxidada.

**Matéria** Lata

**Técnica**

**Marca/Punção** Ver descrição **Data**

**Comp:** **Larg:** **Alt:** 4,7cm **Espes:** **Peso:** **Diâm:** 2,4cm\*

**Descrição** Medida de volume para líquidos, em lata, de forma cilíndrica, tipo alto. Apresenta asa lateral laminada. Do lado oposto, tangente ao bocal, possui uma coroa marcada a punção, sobre um pingo de estanho. Ao seu lado, apresenta a marca de aferição representada pela letra K. Por baixo inscreve-se a indicação de medida: DOIS CENTILITROS. Um pouco mais abaixo, observa-se a letra A.

\*Boca



**História da peça** Em 1942 faz parte do estudo efectuado por Abel Viana e encontra-se exposta no Museu regional no edifício do Convento da Conceição. 1982 consta do pré-inventário do Museu. Em 1984 é transferida para o Côro Alto (reservas). 1985 Exposição de Metrologia na Associação de Comerciantes do Distrito de Beja. 1992 Exposição Temporária "Colecção de Pesos e Medidas" no Claustro do Convento da Conceição. 1998 Exposição Temporária "A Colecção de Pesos e Medidas do Museu Regional de Beja" que decorreu no Côro Baixo do mesmo edifício.

MTR.169

**Bibliografia** VIANA, Abel; Secção Metrológica do Museu Regional de Beja, In Arquivo de Beja, Vol. 5, fascículos III - IV (Julho - Dezembro), 1948, págs. 274 - 315.

**Inventariado por Imagem** Francisco José Paixão

data 16-10-2001

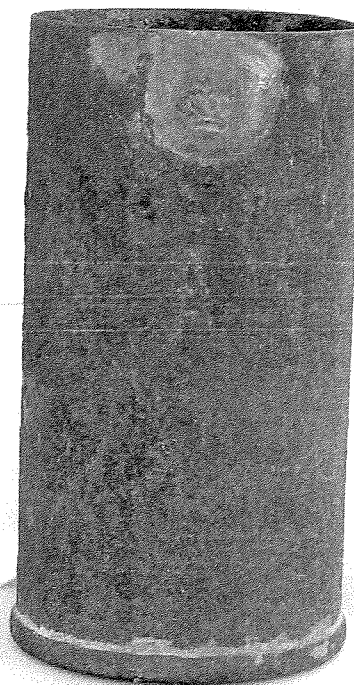

# MUSEU REGIONAL DE BEJA

## FICHA DE INVENTÁRIO GERAL

**Nº de entrada** 216 (155AV) **Nº de inventário** MTR.170  
**Designação** Medida de volume para líquidos - Meio Decilitro  
**Classificação** Instrumentos Científicos/Metrologia  
**Proveniência** Câmara Municipal de Beja  
**Distrito** Beja **Concelho** Beja **Freguesia**  
**Localização no museu** Reservas (C.A.)

### INCORPORAÇÃO

**Data** **Modo** Doação **Custo**

**Anterior proprietário**

**Época** Séc. XX

**Escola/Estilo**

**Autoria**

**Origem**

**Estado de conservação** Bom. A peça encontra-se um pouco oxidada.

**Matéria** Lata

**Técnica**

**Marca/Punção** Ver descrição

**Comp:** **Larg:** **Alt:** 4,1cm **Espes:** **Peso** **Data** **Diâm:** 4,2cm\*

**Descrição** Medida de volume para líquidos, em lata, de forma cilíndrica. Apresenta asa lateral laminada. Do lado oposto, por baixo do reforço canelado do bocal, possui dois pingos de estanho sem qualquer marca ou punção. Um pouco abaixo observa-se a indicação de medida: 1/2 DECILITRO.

\*Boca

**História da peça** Em 1942 faz parte do estudo efectuado por Abel Viana e encontra-se exposta no Museu regional no edifício do Convento da Conceição. 1982 consta do pré-inventário do Museu. Em 1984 é transferida para o Côro Alto (reservas). 1985 Exposição de Metrologia na Associação de Comerciantes do Distrito de Beja. 1992 Exposição Temporária "Colecção de Pesos e Medidas" no Claustro do Convento da Conceição. 1998 Exposição Temporária "A Colecção de Pesos e Medidas do Museu Regional de Beja" que decorreu no Côro Baixo do mesmo edifício.

MTR.170

**Bibliografia**

VIANA, Abel; Secção Metrológica do Museu Regional de Beja, In Arquivo de Beja, Vol. 5, fascículos III - IV (Julho - Dezembro), 1948, págs. 274 - 315.

**Inventariado por Imagem** Francisco José Paixão

**data** 16-10-2001



# MUSEU REGIONAL DE BEJA

## FICHA DE INVENTÁRIO GERAL

**Nº de entrada** 217 (154AV) **Nº de inventário** MTR.171  
**Designação** Medida de volume para líquidos - 1 Decilitro

**Classificação** Instrumentos Científicos/Metrologia

**Proveniencia** Câmara Municipal de Beja

**Distrito** Beja **Concelho** Beja **Freguesia**

**Localização no museu** Reservas (C.A.)

### INCORPORAÇÃO

**Data** **Modo** Doação **Custo**

**Anterior proprietário**

**Época** Séc. XX

**Escola/Estilo**

**Autoria**

**Origem**

**Estado de conservação** Bom. Apresenta alguma oxidação.

**Matéria** Lata

**Técnica**

**Marca/Punção** Ver descrição **Data**

**Comp:** **Larg:** **Alt:** 5,1cm **Espes:** **Peso** **Diâm:** 5,2cm\*

**Descrição** Medida de volumes para líquidos, em lata, de forma cilíndrica. Apresenta asa lateral laminada. Do lado oposto, por baixo do reforço canelado do bocal, possui dois pingos de estanho sem qualquer marca ou punção. Um pouco mais abaixo apresenta a indicação de medida: 1 DECILITRO.

\*boca

**História da peça** Em 1942 faz parte do estudo efectuado por Abel Viana e encontra-se exposta no Museu regional no edifício do Convento da Conceição. 1982 consta do pré-inventário do Museu. Em 1984 é transferida para o Côro Alto (reservas). 1985 Exposição de Metrologia na Associação de Comerciantes do Distrito de Beja. 1992 Exposição Temporária "Colecção de Pesos e Medidas" no Claustro do Convento da Conceição. 1998 Exposição Temporária "A Colecção de Pesos e Medidas do Museu Regional de Beja" que decorreu no Côro Baixo do mesmo edifício.

MTR.171

**Bibliografia** VIANA, Abel; Secção Metrológica do Museu Regional de Beja, In Arquivo de Beja, Vol. 5, fascículos III - IV (Julho - Dezembro), 1948, págs. 274 - 315.

**Inventariado por Imagem** Francisco José Paixão

**data** 16-10-2001



# MUSEU REGIONAL DE BEJA

## FICHA DE INVENTÁRIO GERAL

<b>Nº de entrada</b>	<b>Nº de inventário</b>	
218 (152AV)	MTR.172	
<b>Designação</b>	Medida de volume para líquidos - Dois Decilitros	
<b>Classificação</b>	Instrumentos Científicos/Metrologia	
<b>Proveniência</b>	Câmara Municipal de Beja	
<b>Distrito</b>	<b>Concelho</b>	<b>Freguesia</b>
Beja	Beja	
<b>Localização no museu</b>	Reservas (C.A.)	

### INCORPORAÇÃO

<b>Data</b>	<b>Modo</b>	<b>Custo</b>
	Doação	
<b>Anterior proprietário</b>		
<b>Época</b>	Séc. XX	
<b>Escola/Estilo</b>		
<b>Autoria</b>		
<b>Origem</b>		
<b>Estado de conservação</b>	Regular. Peça muito oxidada.	

<b>Matéria</b>	Lata				
<b>Técnica</b>					
<b>Marca/Punção</b>	Ver descrição		<b>Data</b>		
<b>Comp:</b>	<b>Larg:</b>	<b>Alt:</b> 6,4cm	<b>Espes:</b>	<b>Peso</b>	<b>Diâm:</b> 6,6cm*
<b>Descrição</b>	Medida de volume para líquidos, em lata, de forma cilíndrica. Apresenta asa lateral laminada. Do lado oposto possui, inscrita no corpo cilíndrico, a indicação de medida: 2 DECILITROS.				

\*Boca

**História da peça** Em 1942 faz parte do estudo efectuado por Abel Viana e encontra-se exposta no Museu regional no edifício do Convento da Conceição. 1982 consta do pré-inventário do Museu. Em 1984 é transferida para o Côro Alto (reservas). 1985 Exposição de Metrologia na Associação de Comerciantes do Distrito de Beja. 1992 Exposição Temporária "Colecção de Pesos e Medidas" no Claustro do Convento da Conceição. 1998 Exposição Temporária "A Colecção de Pesos e Medidas do Museu Regional de Beja" que decorreu no Côro Baixo do mesmo edifício.

MTR.172

**Bibliografia** VIANA, Abel; Secção Metrológica do Museu Regional de Beja, In Arquivo de Beja, Vol. 5, fascículos III - IV (Julho - Dezembro), 1948, págs. 274 - 315.

**Inventariado por Imagem** Francisco José Paixão

data

16-10-2001



# MUSEU REGIONAL DE BEJA

## FICHA DE INVENTÁRIO GERAL

**Nº de entrada** 219 (153AV) **Nº de inventário** MTR.173  
**Designação** Medida de volume para líquidos - Dois Decilitros

**Classificação** Instrumentos Científicos/Metrologia

**Proveniencia** Câmara Municipal de Beja

**Distrito** Beja **Concelho** Beja **Freguesia**

**Localização no museu** Reservas (C.A.)

### INCORPORAÇÃO

**Data** **Modo** Doação **Custo**

**Anterior proprietário**

**Época** De 1852 a 1910

**Escola/Estilo**

**Autoria**

**Origem**

**Estado de conservação** Deficiente. A peça encontra-se muito oxidada. O fundo apresenta alguns furos.

**Matéria** Lata

**Técnica**

**Marca/Punção** Ver descrição

**Comp:** **Larg:** **Alt:** 6,5cm **Espes:** **Peso** **Data** **Diâm:** 6,8cm\*

**Descrição** Medida de volume para líquidos, em lata, de forma cilíndrica. Apresenta asa lateral laminada. Do lado oposto, dentro do arco que reforça o bocal, possui a indicação de medida: 2 DECILITROS, e um pingo de estanho onde se inscreve uma coroa. Perto da base, apresenta um pingo de estanho sem qualquer marca ou punção.

\*boca



**História da peça** Em 1942 faz parte do estudo efectuado por Abel Viana e encontra-se exposta no Museu regional no edifício do Convento da Conceição. 1982 consta do pré-inventário do Museu. Em 1984 é transferida para o Côro Alto (reservas). 1985 Exposição de Metrologia na Associação de Comerciantes do Distrito de Beja. 1992 Exposição Temporária "Colecção de Pesos e Medidas" no Claustro do Convento da Conceição. 1998 Exposição Temporária "A Colecção de Pesos e Medidas do Museu Regional de Beja" que decorreu no Côro Baixo do mesmo edifício.

MTR.173

**Bibliografia** VIANA, Abel; Secção Metrológica do Museu Regional de Beja, In Arquivo de Beja, Vol. 5, fascículos III - IV (Julho - Dezembro), 1948, págs. 274 - 315.

**Inventariado por Imagem** Francisco José Paixão

data 16-10-2001



# MUSEU REGIONAL DE BEJA

## FICHA DE INVENTÁRIO GERAL

<b>Nº de entrada</b>	<b>Nº de inventário</b>				
220	MTR.174				
<b>Designação</b>	Medida de volume para líquidos - 1/4 Litro				
<b>Classificação</b>	Instrumentos Científicos/Metrologia				
<b>Proveniencia</b>					
<b>Distrito</b>	<b>Concelho</b>	<b>Freguesia</b>			
<b>Localização no museu</b>	Reservas (C.A.)				
<b>INCORPORAÇÃO</b>					
<b>Data</b>	<b>Modo</b>	<b>Custo</b>			
	Doação				
<b>Anterior proprietário</b>					
<b>Época</b>	Séc. XX				
<b>Escola/Estilo</b>					
<b>Autoria</b>					
<b>Origem</b>					
<b>Estado de conservação</b>	Regular. Peça oxidada.				
<b>Matéria</b>	Lata				
<b>Técnica</b>					
<b>Marca/Punção</b>	Ver descrição	<b>Data</b>			
<b>Comp:</b>	<b>Larg:</b>	<b>Alt:</b> 6,9cm	<b>Espes:</b>	<b>Peso</b>	<b>Diâm:</b> 7cm*
<b>Descrição</b>	Medida de volume para líquidos, em lata, de forma cilíndrica. Apresenta uma bica triangular soldada ao bocal. No corpo cilíndrico possui a indicação de medida: 1/4 l.				
	*Boca				

**História da peça** Não encontramos qualquer referência a esta peça. A partir de 1984 encontrava-se nas reservas do Coro Alto.

MTR.174

**Bibliografia**

**Inventariado por Imagem** Francisco José Paixão

**data** 16-10-2001

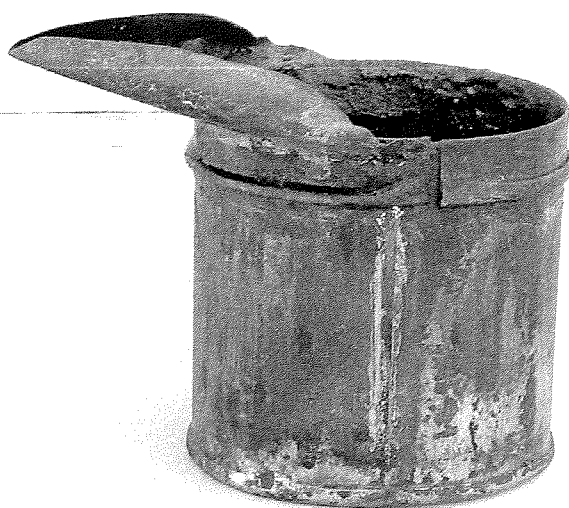

# MUSEU REGIONAL DE BEJA

## FICHA DE INVENTÁRIO GERAL

<b>Nº de entrada</b>	<b>Nº de inventário</b>			
221	MTR.175			
<b>Designação</b>	Medida de volume para líquidos - Meio Litro			
<b>Classificação</b>	Instrumentos Científicos/Metrologia			
<b>Proveniencia</b>				
<b>Distrito</b>	<b>Concelho</b>	<b>Freguesia</b>		
<b>Localização no museu</b>	Reservas (C.A.)			
<b>INCORPORAÇÃO</b>				
<b>Data</b>	<b>Modo</b>	<b>Custo</b>		
	Doação			
<b>Anterior proprietário</b>				
<b>Época</b>	Séc. XX			
<b>Escola/Estilo</b>				
<b>Autoria</b>				
<b>Origem</b>				
<b>Estado de conservação</b>	Deficiente. Peça muito oxidada. Contém no fundo um fragmento de prego e sete fragmentos de ferro.			
<b>Matéria</b>	Lata			
<b>Técnica</b>				
<b>Marca/Punção</b>	Ver descrição			
<b>Comp:</b>	<b>Larg:</b>	<b>Alt:</b> 8,8cm <b>Espes:</b>	<b>Peso</b>	<b>Data</b>
<b>Descrição</b>	Medida de volume para líquidos, em lata, de forma cilíndrica. Apresenta asa lateral laminada e uma bica triangular soldada ao bocal. No corpo cilíndrico, por baixo do aro que reforça o bocal, possui dois pingos de estanho sem qualquer marca inscrita e, entre eles, a indicação de medida: 1/2 l.			
	*Boca			

**História da peça** Não encontramos qualquer referência a esta peça. A partir de 1984 encontrava-se nas reservas do Coro Alto.

MTR.175

**Bibliografia**

**Inventariado por** Francisco José Paixão

**data** 16-10-2001

**Imagem**



# MUSEU REGIONAL DE BEJA

## FICHA DE INVENTÁRIO GERAL

**Nº de entrada** 222 (122AV) **Nº de inventário** MTR.176  
**Designação** Medida padrão para volume de líquidos - Almude

**Classificação** Instrumentos Científicos/Metrologia

**Proveniência** Câmara Municipal de Beja

**Distrito** Beja **Concelho** Beja **Freguesia**

**Localização no museu** Reservas (C.A.)

### INCORPORAÇÃO

**Data** **Modo** Doação **Custo**

**Anterior proprietário**

**Época** Ano de 1575

**Escola/Estilo**

**Autoria**

**Origem** Lisboa

**Estado de conservação** Bom.

**Matéria** Bronze

**Técnica**

**Marca/Punção** Ver descrição

**Data**

**Comp:** **Larg:** **Alt:** 47cm **Espes:** **Peso** **Diâm:** 26,3cm **Perim.** 83cm

**Descrição** Padrão de D. Sebastião. Medida de volume para líquidos em bronze, de forma cilíndrica. Apresenta asas laterais rematadas, na união com a parede do cilindro, por enrolamentos simples. Assenta sobre base circunferencial. A frente é marcada por uma cartela em relevo, onde se observa a inscrição SEBAS/TIANVS, exposta em duas linhas, envoltas pelas letras L à esquerda, R em cima, V à direita, I em baixo. Só as letras R e I são ladeadas por dois cravos. A cartela é atravessada diagonalmente por uma seta gravada que aponta para baixo. Sob a cartela observam-se as iniciais A. S.. Por baixo encontra-se gravada noutra cartela a data de 1575. Atrás, em relevo, existe o escudo nacional da época. Sobre este foi feito o corte da aferição (janela), marcado com a punção da instituição aferidora da cidade de Lisboa - caravela. Esta marca encontra-se muito gasta e quase imperceptível.

**História da peça** Medida padrão atribuída ao concelho de Beja por D. Sebastião em 1575. Faz parte do Museu desde 1891, encontrando-se exposta no antigo Museu Arqueológico na secção de pesos e medidas desde 1892. Em de 1927 foi transferida para o Convento da Conceição. 1942 faz parte do estudo efectuado por Abel Viana. 1982 consta do pré-inventário do Museu. Em 1984 é transferida para o Côro Alto (reservas). 1985 Exposição de Metrologia na Associação de Comerciantes do Distrito de Beja. 1992 Exposição Temporária "Colecção de Pesos e Medidas" no Claustro do Convento da Conceição. 1998 Exposição Temporária "A Colecção de Pesos e Medidas do Museu Regional de Beja" que decorreu no Côro Baixo do mesmo edifício.

MTR.176

**Bibliografia**

PALMA, José Umbelino, Catálogo da Sala Adolpho A. Dória, 1º Fascículo, Pesos e Medidas, Beja, 1894.

VIANA, Abel; Secção Metrológica do Museu Regional de Beja, In Arquivo de Beja, Vol. 5, fascículos III - IV (Julho - Dezembro), 1948, págs. 274 - 315.

**Inventariado por Imagem**

Francisco José Paixão

data

17-10-2001



# MUSEU REGIONAL DE BEJA

## FICHA DE INVENTÁRIO GERAL

<b>Nº de entrada</b>	<b>Nº de inventário</b>	
223 (123AV)	MTR.177	
<b>Designação</b>	Medida padrão para volume de líquidos - Meio Almude	
<b>Classificação</b>	Instrumentos Científicos/Metrologia	
<b>Proveniência</b>	Câmara Municipal de Beja	
<b>Distrito</b>	<b>Concelho</b>	<b>Freguesia</b>
Beja	Beja	
<b>Localização no museu</b>	Reservas (C.A.)	

### INCORPORAÇÃO

<b>Data</b>	<b>Modo</b>	<b>Custo</b>
	Doação	
<b>Anterior proprietário</b>		
<b>Época</b>	Ano de 1575	
<b>Escola/Estilo</b>		
<b>Autoria</b>		
<b>Origem</b>	Lisboa	
<b>Estado de conservação</b>	Bom.	

<b>Matéria</b>	Bronze					
<b>Técnica</b>						
<b>Marca/Punção</b>	Ver descrição		<b>Data</b>			
<b>Comp:</b>	<b>Larg:</b>	<b>Alt:</b> 35,4cm	<b>Espes:</b>	<b>Peso</b>	<b>Diâm:</b> 21,5cm	<b>Perim:</b> 68cm

**Descrição** Padrão de D. Sebastião. Medida de volume para líquidos em bronze, de forma cilíndrica. Apresenta asas laterais rematadas, na união com a parede do cilindro, por enrolamentos simples. Assenta sobre base circunferencial. A frente é marcada por uma cartela em relevo, onde se observa a inscrição SEBAS/TIANVS, exposta em duas linhas, envoltas pelas letras L à esquerda, R em cima, V à direita, I em baixo. Só as letras R e I são ladeadas por dois cravos. A cartela é atravessada diagonalmente por uma seta gravada que aponta para baixo. Sob a cartela observam-se as iniciais A. S.. Por baixo encontra-se gravada noutra cartela a data de 1575. Atrás, em relevo, existe o escudo nacional da época. Sobre este foi feito o corte da aferição (janela), marcado com a punção da instituição aferidora da cidade de Lisboa - caravela. Esta marca encontra-se muito gasta e quase imperceptível.



**História da peça** Medida padrão atribuída ao concelho de Beja por D. Sebastião. Faz parte do Museu desde 1891, encontrando-se exposta no antigo Museu Arqueológico na secção de pesos e medidas desde 1892. Em de 1927 foi transferida para o Convento da Conceição. 1942 faz parte do estudo efectuado por Abel Viana. 1982 consta do pré-inventário do Museu. Em 1984 é transferida para o Côro Alto (reservas). 1985 Exposição de Metrologia na Associação de Comerciantes do Distrito de Beja. 1992 Exposição Temporária "Colecção de Pesos e Medidas" no Claustro do Convento da Conceição. 1998 Exposição Temporária "A Colecção de Pesos e Medidas do Museu Regional de Beja" que decorreu no Côro Baixo do mesmo edifício.

MTR.177

**Bibliografia** PALMA, José Umbelino, Catálogo da Sala Adolpho A. Dória, 1º Fascículo, Pesos e Medidas, Beja, 1894.  
VIANA, Abel; Secção Metrológica do Museu Regional de Beja, In Arquivo de Beja, Vol. 5, fascículos III - IV (Julho - Dezembro), 1948, págs. 274 - 315.

**Inventariado por** Francisco José Paixão **data** 17-10-2001  
**Imagem**



# MUSEU REGIONAL DE BEJA

## FICHA DE INVENTÁRIO GERAL

<b>Nº de entrada</b>	<b>Nº de inventário</b>	
224 (124AV)	MTR.178	
<b>Designação</b>	Medida padrão para volume de líquidos - Canada	
<b>Classificação</b>	Instrumentos Científicos/Metrologia	
<b>Proveniencia</b>	Câmara Municipal de Beja	
<b>Distrito</b>	<b>Concelho</b>	<b>Freguesia</b>
Beja	Beja	
<b>Localização no museu</b>	Reservas (C.A.)	

### INCORPORAÇÃO

<b>Data</b>	<b>Modo</b>	<b>Custo</b>
	Doação	
<b>Anterior proprietário</b>		
<b>Época</b>	Ano de 1575	
<b>Escola/Estilo</b>		
<b>Autoria</b>		
<b>Origem</b>	Lisboa	
<b>Estado de conservação</b>	Bom.	

<b>Matéria</b>	Bronze					
<b>Técnica</b>						
<b>Marca/Punção</b>	Ver descrição	<b>Data</b>				
<b>Comp:</b>	<b>Larg:</b>	<b>Alt:</b> 21cm	<b>Espes:</b>	<b>Peso</b>	<b>Diâm:</b> 11,7cm	<b>Perím.</b> 37cm

**Descrição** Padrão de D. Sebastião. Medida de volume para líquidos em bronze, de forma cilíndrica. Apresenta asas laterais rematadas, na união com a parede do cilindro, por enrolamentos simples. A frente é marcada por uma cartela em relevo, onde se observa a inscrição SEBAS/TIANVS, exposta em duas linhas, envoltas pelas letras L à esquerda, R em cima, V à direita, I em baixo. A cartela é atravessada diagonalmente por uma seta gravada que aponta para baixo. Sob a cartela observam-se as iniciais A. S.. Por baixo encontra-se gravada noutra cartela a data de 1575. Atrás, em relevo, existe o escudo nacional da época.

**História da peça** Medida padrão atribuída ao concelho de Beja por D. Sebastião. Faz parte do Museu desde 1891, encontrando-se exposta no antigo Museu Arqueológico na secção de pesos e medidas desde 1892. Em de 1927 foi transferida para o Convento da Conceição. 1942 faz parte do estudo efectuado por Abel Viana. 1982 consta do pré-inventário do Museu. Em 1984 é transferida para o Côro Alto (reservas). 1985 Exposição de Metrologia na Associação de Comerciantes do Distrito de Beja. 1992 Exposição Temporária "Colecção de Pesos e Medidas" no Claustro do Convento da Conceição. 1998 Exposição Temporária "A Colecção de Pesos e Medidas do Museu Regional de Beja" que decorreu no Côro Baixo do mesmo edifício.

MTR.178

**Bibliografia**

PALMA, José Umbelino, Catálogo da Sala Adolpho A. Dória, 1º Fascículo, Pesos e Medidas, Beja, 1894.

VIANA, Abel; Secção Metrológica do Museu Regional de Beja, In Arquivo de Beja, Vol. 5, fascículos III - IV (Julho - Dezembro), 1948, págs. 274 - 315.

**Inventariado por** Francisco José Paixão

**data**

17-10-2001

**Imagem**

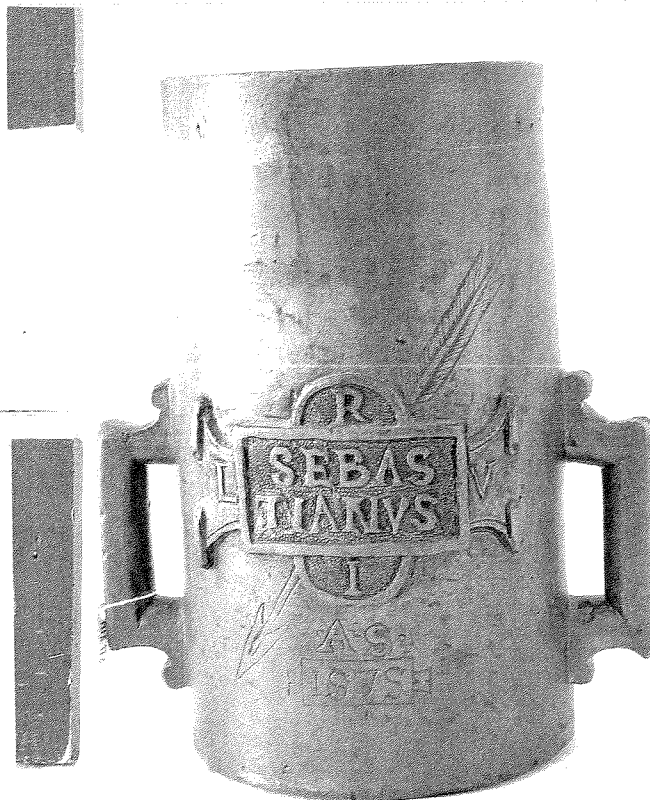

# MUSEU REGIONAL DE BEJA

## FICHA DE INVENTÁRIO GERAL

<b>Nº de entrada</b>	<b>Nº de inventário</b>			
225 (124AV)	MTR.179			
<b>Designação</b>	Medida padrão para volume de líquidos - Meia Canada			
<b>Classificação</b>	Instrumentos Científicos/Metrologia			
<b>Proveniencia</b>	Câmara Municipal de Beja			
<b>Distrito</b>	<b>Concelho</b>	<b>Freguesia</b>		
Beja	Beja			
<b>Localização no museu</b>	Reservas (C.A.)			
<b>INCORPORAÇÃO</b>				
<b>Data</b>	<b>Modo</b>	<b>Custo</b>		
	Doação			
<b>Anterior proprietário</b>				
<b>Época</b>	Ano de 1575			
<b>Escola/Estilo</b>				
<b>Autoria</b>				
<b>Origem</b>	Lisboa			
<b>Estado de conservação</b>	Bom.			
<b>Matéria</b>	Bronze			
<b>Técnica</b>				
<b>Marca/Punção</b>	Ver descrição	<b>Data</b>		
<b>Comp:</b>	<b>Larg:</b>	<b>Alt:</b> 14,9cm <b>Espes:</b>	<b>Peso</b>	<b>Diâm:</b> 10,4cm <b>Perim.</b> 33cm
<b>Descrição</b>	Padrão de D. Sebastião. Medida de volume para líquidos em bronze, de forma cilíndrica. Apresenta asas laterais rematadas, na união com a parede do cilindro, por enrolamentos simples. A frente é marcada por uma cartela em relevo, onde se observa a inscrição SEBAS/TIANVS, exposta em duas linhas, envoltas pelas letras L à esquerda, R em cima, V à direita, I em baixo. A cartela é atravessada diagonalmente por uma seta gravada que aponta para baixo. Sob a cartela observam-se as iniciais A. S.. Por baixo encontra-se gravada noutra cartela a data de 1575. Atrás, em relevo, existe o escudo nacional da época.			

**História da peça** Medida padrão atribuída ao concelho de Beja por D. Sebastião. Faz parte do Museu desde 1891, encontrando-se exposta no antigo Museu Arqueológico na secção de pesos e medidas desde 1892. Em de 1927 foi transferida para o Convento da Conceição. 1942 faz parte do estudo efectuado por Abel Viana. 1982 consta do pré-inventário do Museu. Em 1984 é transferida para o Côro Alto (reservas). 1985 Exposição de Metrologia na Associação de Comerciantes do Distrito de Beja. 1992 Exposição Temporária "Colecção de Pesos e Medidas" no Claustro do Convento da Conceição. 1998 Exposição Temporária "A Colecção de Pesos e Medidas do Museu Regional de Beja" que decorreu no Côro Baixo do mesmo edifício.

MTR.179

**Bibliografia** PALMA, José Umbelino, Catálogo da Sala Adolpho A. Dória, 1º Fascículo, Pesos e Medidas, Beja, 1894.  
VIANA, Abel; Secção Metrológica do Museu Regional de Beja, In Arquivo de Beja, Vol. 5, fascículos III - IV (Julho - Dezembro), 1948, págs. 274 - 315.

<b>Inventariado por Imagem</b>	Francisco José Paixão	<b>data</b>	17-10-2001
--------------------------------	-----------------------	-------------	------------



# MUSEU REGIONAL DE BEJA

## FICHA DE INVENTÁRIO GERAL

<b>Nº de entrada</b>	<b>Nº de inventário</b>			
226 (124AV)	MTR.180			
<b>Designação</b>	Medida padrão para volume de líquidos - Quartilho			
<b>Classificação</b>	Instrumentos Científicos/Metrologia			
<b>Proveniência</b>	Câmara Municipal de Beja			
<b>Distrito</b>	<b>Concelho</b>	<b>Freguesia</b>		
Beja	Beja			
<b>Localização no museu</b>	Reservas (C.A.)			
<b>INCORPORAÇÃO</b>				
<b>Data</b>	<b>Modo</b>	<b>Custo</b>		
	Doação			
<b>Anterior proprietário</b>				
<b>Época</b>	Ano de 1575			
<b>Escola/Estilo</b>				
<b>Autoria</b>				
<b>Origem</b>	Lisboa			
<b>Estado de conservação</b>	Bom.			
<b>Matéria</b>	Bronze			
<b>Técnica</b>				
<b>Marca/Punção</b>	Ver descrição	<b>Data</b>		
<b>Comp:</b>	<b>Larg:</b>	<b>Alt:</b> 10,1cm <b>Espes:</b>	<b>Peso</b>	<b>Diâm:</b> 9,1cm <b>Perím.</b> 29cm
<b>Descrição</b>	Padrão de D. Sebastião. Medida de volume para líquidos em bronze, de forma cilíndrica. Apresenta asas laterais rematadas, na união com a parede do cilindro, por enrolamentos simples. A frente é marcada por uma cartela em relevo, onde se observa a inscrição SEBAS/TIANVS, exposta em duas linhas, envoltas pelas letras L à esquerda, R em cima, V à direita, I em baixo. A cartela é atravessada diagonalmente por uma seta gravada que aponta para baixo. Sob a cartela observam-se as iniciais A. S.. Por baixo encontra-se gravada noutra cartela a data de 1575. Atrás, em relevo, existe o escudo nacional da época.			

**História da peça** Medida padrão atribuída ao concelho de Beja por D. Sebastião. Faz parte do Museu desde 1891, encontrando-se exposta no antigo Museu Arqueológico na secção de pesos e medidas desde 1892. Em 1927 foi transferida para o Convento da Conceição. 1942 faz parte do estudo efectuado por Abel Viana. 1982 consta do pré-inventário do Museu. Em 1984 é transferida para o Côro Alto (reservas). 1985 Exposição de Metrologia na Associação de Comerciantes do Distrito de Beja. 1992 Exposição Temporária "Colecção de Pesos e Medidas" no Claustro do Convento da Conceição. 1998 Exposição Temporária "A Colecção de Pesos e Medidas do Museu Regional de Beja" que decorreu no Côro Baixo do mesmo edifício.

MTR.180

**Bibliografia** PALMA, José Umbelino, Catálogo da Sala Adolpho A. Dória, 1º Fascículo, Pesos e Medidas, Beja, 1894.  
VIANA, Abel; Secção Metrológica do Museu Regional de Beja, In Arquivo de Beja, Vol. 5, fascículos III - IV (Julho - Dezembro), 1948, págs. 274 - 315.

<b>Inventariado por Imagem</b>	Francisco José Paixão	<b>data</b>	17-10-2001
--------------------------------	-----------------------	-------------	------------



# MUSEU REGIONAL DE BEJA

## FICHA DE INVENTÁRIO GERAL

Nº de entrada  
227 (126AV)

Nº de inventário  
MTR.181

Designação Rasoira

Classificação Instrumentos Científicos/Metrologia

Proveniencia Câmara Municipal de Beja

Distrito

Concelho

Freguesia

Beja

Beja

Localização no museu Reservas (C.A.)

### INCORPORAÇÃO

Data

Modo

Custo

Doação

Anterior proprietário

Época Ano de 1575

Escola/Estilo

Autoria

Origem Lisboa

Estado de conservação Bom.

Matéria Bronze

Técnica

Marca/Punção

Comp: 52,6cm

Larg:

Alt:

Espes:

Peso

Data

Diâm: 3,8cm

Descrição Rasoira em bronze de forma cilíndrica.



**História da peça** Medida padrão atribuída ao concelho de Beja por D. Sebastião. Faz parte do Museu desde 1891, encontrando-se exposta no antigo Museu Arqueológico na secção de pesos e medidas desde 1892. Em 1927 foi transferida para o Convento da Conceição. 1942 faz parte do estudo efectuado por Abel Viana. 1982 consta do pré-inventário do Museu. Em 1984 é transferida para o Côro Alto (reservas). 1985 Exposição de Metrologia na Associação de Comerciantes do Distrito de Beja. 1992 Exposição Temporária "Colecção de Pesos e Medidas" no Claustro do Convento da Conceição. 1998 Exposição Temporária "A Colecção de Pesos e Medidas do Museu Regional de Beja" que decorreu no Côro Baixo do mesmo edifício.

MTR.181

**Bibliografia** PALMA, José Umbelino, Catálogo da Sala Adolpho A. Dória, 1º Fascículo, Pesos e Medidas, Beja, 1894.  
VIANA, Abel; Secção Metrológica do Museu Regional de Beja, In Arquivo de Beja, Vol. 5, fascículos III - IV (Julho - Dezembro), 1948, págs. 274 - 315.

<b>Inventariado por</b>	Francisco José Paixão	<b>data</b>	18-10-2001
<b>Imagem</b>			

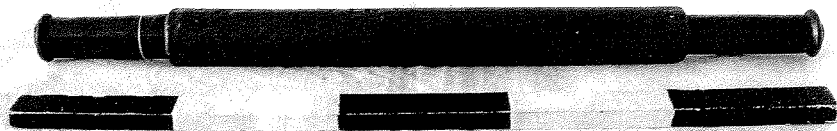

# MUSEU REGIONAL DE BEJA

## FICHA DE INVENTÁRIO GERAL

<b>Nº de entrada</b>	<b>Nº de inventário</b>	
228 (118AV)	MTR.182	
<b>Designação</b>	Medida padrão para volume de secos - Alqueire	
<b>Classificação</b>	Instrumentos Científicos/Metrologia	
<b>Proveniencia</b>	Câmara Municipal de Beja	
<b>Distrito</b>	<b>Concelho</b>	<b>Freguesia</b>
Beja	Beja	
<b>Localização no museu</b>	Reservas (C.A.)	

### INCORPORAÇÃO

<b>Data</b>	<b>Modo</b>	<b>Custo</b>
	Doação	
<b>Anterior proprietário</b>		
<b>Época</b>	Ano de 1575	
<b>Escola/Estilo</b>		
<b>Autoria</b>		
<b>Origem</b>	Lisboa	
<b>Estado de conservação</b>	Bom.	

<b>Matéria</b>	Bronze				
<b>Técnica</b>					
<b>Marca/Punção</b>	Ver descrição	<b>Data</b>			
<b>Comp:</b> 29,4cm	<b>Larg:</b> 29,4cm	<b>Alt:</b> 19,9cm	<b>Espes:</b>	<b>Peso</b>	<b>Diâm:</b>
<b>Descrição</b> Padrão de D. Sebastião. Medida de volume para secos, em bronze, paralelepípedica. Medida de rasoura ladeada por asas rematadas nos extremos por enrolamentos junto às faces. A face frontal é marcada por uma cartela, em relevo, onde se observa a inscrição SEBAS/TIANVS, exposta em duas linhas, envolta pelas letra L à esquerda, R em cima, V à direita, I em baixo. A cartela é atravessada diagonalmente por uma seta gravada, que aponta para baixo. Sob a cartela observa-se uma outra, mais pequena, com as iniciais A. S. Ao lado a data 1575. Na face oposta, em relevo, existe o escudo nacional da época. Sobre este, aferindo a medida no bordo, a punção da instituição aferidora da cidade de Lisboa - a caravela. A peça encontra-se protegida nos bordos por lâminas metálicas, colocadas posteriormente para oferecer maior resistência ao desgaste. Uma das lâminas esconde parcialmente a marca aferidora - a caravela.					

**História da peça** Medida padrão atribuída ao concelho de Beja por D. Sebastião. Faz parte do Museu desde 1891, encontrando-se exposta no antigo Museu Arqueológico na secção de pesos e medidas desde 1892. Em de 1927 foi transferida para o Convento da Conceição. 1942 faz parte do estudo efectuado por Abel Viana. 1982 consta do pré-inventário do Museu. Em 1984 é transferida para o Côro Alto (reservas). 1985 Exposição de Metrologia na Associação de Comerciantes do Distrito de Beja. 1992 Exposição Temporária "Colecção de Pesos e Medidas" no Claustro do Convento da Conceição. 1998 Exposição Temporária "A Colecção de Pesos e Medidas do Museu Regional de Beja" que decorreu no Côro Baixo do mesmo edifício.

MTR.182

**Bibliografia** PALMA, José Umbelino, Catálogo da Sala Adolpho A. Dória, 1º Fascículo, Pesos e Medidas, Beja, 1894.  
VIANA, Abel; Secção Metrológica do Museu Regional de Beja, In Arquivo de Beja, Vol. 5, fascículos III - IV (Julho - Dezembro), 1948, págs. 274 - 315.

**Inventariado por** Francisco José Paixão **data** 18-10-2001  
**Imagem**

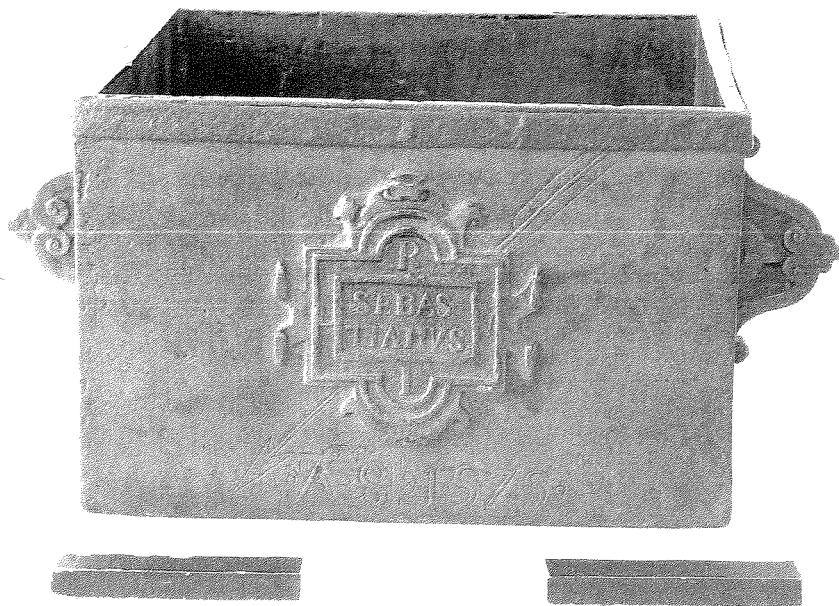

# MUSEU REGIONAL DE BEJA

## FICHA DE INVENTÁRIO GERAL

**Nº de entrada** 229 (119AV) **Nº de inventário** MTR.183  
**Designação** Medida padrão para volume de secos - Meio Alqueire  
**Classificação** Instrumentos Científicos/Metrologia  
**Proveniencia** Câmara Municipal de Beja  
**Distrito** Beja **Concelho** Beja **Freguesia**  
**Localização no museu** Reservas (C.A.)

### INCORPORAÇÃO

**Data** **Modo** Doação **Custo**  
**Anterior proprietário**  
**Época** Ano de 1575  
**Escola/Estilo**  
**Autoria**  
**Origem** Lisboa  
**Estado de conservação** Bom.

**Matéria** Bronze

**Técnica**

**Marca/Punção** Ver descrição **Data**

**Comp:** 22,8cm **Larg:** 22,9cm **Alt:** 15,2cm **Espes:** **Peso** **Diâm:**

**Descrição** Padrão de D. Sebastião. Medida de volume para secos, em bronze, paralelepípedica. Medida de rasoura ladeada por asas rematadas nos extremos por enrolamentos simples junto às faces. A face frontal é marcada por uma cartela, em relevo, onde se observa a inscrição SEBAS/TIANVS, exposta em duas linhas, envolta pelas letra L à esquerda, R em cima, V à direita, I em baixo. A cartela é atravessada diagonalmente por uma seta gravada, que aponta para baixo. Sob a cartela observa-se, de cada lado, as letras A e S entre cravos. Por baixo, uma cartela pequena, com a data de 1575. Na face oposta, em relevo, existe o escudo nacional da época. Sobre este, aferindo a medida no bordo, a punção da instituição aferidora da cidade de Lisboa - a caravela e, ainda, uma coroa e por baixo a letra R.

**História da peça** Medida padrão atribuída ao concelho de Beja por D. Sebastião. Faz parte do Museu desde 1891, encontrando-se exposta no antigo Museu Arqueológico na secção de pesos e medidas desde 1892. Em de 1927 foi transferida para o Convento da Conceição. 1942 faz parte do estudo efectuado por Abel Viana. 1982 consta do pré-inventário do Museu. Em 1984 é transferida para o Côro Alto (reservas). 1985 Exposição de Metrologia na Associação de Comerciantes do Distrito de Beja. 1992 Exposição Temporária "Colecção de Pesos e Medidas" no Claustro do Convento da Conceição. 1998 Exposição Temporária "A Colecção de Pesos e Medidas do Museu Regional de Beja" que decorreu no Côro Baixo do mesmo edifício.

MTR.183

**Bibliografia** PALMA, José Umbelino, Catálogo da Sala Adolpho A. Dória, 1º Fascículo, Pesos e Medidas, Beja, 1894.  
VIANA, Abel; Secção Metrológica do Museu Regional de Beja, In Arquivo de Beja, Vol. 5, fascículos III - IV (Julho - Dezembro), 1948, págs. 274 - 315.

**Inventariado por** Francisco José Paixão **data** 18-10-2001  
**Imagem**



# MUSEU REGIONAL DE BEJA

## FICHA DE INVENTÁRIO GERAL

**Nº de entrada** 230 (120AV) **Nº de inventário** MTR.184  
**Designação** Medida padrão para volume de secos- Quarta

**Classificação** Instrumentos Científicos/Metrologia

**Proveniencia** Câmara Municipal de Beja

**Distrito** Beja **Concelho** Beja **Freguesia**  
**Localização no museu** Reservas (C.A.)

### INCORPORAÇÃO

**Data** **Modo** Doação **Custo**

**Anterior proprietário**

**Época** Ano de 1575

**Escola/Estilo**

**Autoria**

**Origem** Lisboa

**Estado de conservação** Bom.

**Matéria** Bronze

**Técnica**

**Marca/Punção** Ver descrição

**Comp:** 18,6cm **Larg:** 18,3cm **Alt:** 12cm **Espes:** **Peso** **Data**

**Descrição** Padrão de D. Sebastião. Medida de volume para secos, em bronze, paralelepípedica. Medida de rasoura ladeada por asas rematadas nos extremos por enrolamentos simples junto às faces. A face frontal é marcada por uma cartela, em relevo, onde se observa a inscrição SEBAS/TIANVS, exposta em duas linhas, envolta pelas letra L à esquerda, R em cima, V à direita, I em baixo. A cartela é atravessada diagonalmente por uma seta gravada, que aponta para baixo. Sob a cartela observa-se as letras A e S entre cravos. Por baixo, uma cartela pequena, com a data de 1575. Na face oposta, em relevo, existe o escudo nacional da época. Sobre este, aferindo a medida no bordo, a punção da instituição aferidora da cidade de Lisboa - a caravela.

**História da peça** Medida padrão atribuída ao concelho de Beja por D. Sebastião. Faz parte do Museu desde 1891, encontrando-se exposta no antigo Museu Arqueológico na secção de pesos e medidas desde 1892. Em de 1927 foi transferida para o Convento da Conceição. 1942 faz parte do estudo efectuado por Abel Viana. 1982 consta do pré-inventário do Museu. Em 1984 é transferida para o Côro Alto (reservas). 1985 Exposição de Metrologia na Associação de Comerciantes do Distrito de Beja. 1992 Exposição Temporária "Colecção de Pesos e Medidas" no Claustro do Convento da Conceição. 1998 Exposição Temporária "A Colecção de Pesos e Medidas do Museu Regional de Beja" que decorreu no Côro Baixo do mesmo edifício.

MTR.184

**Bibliografia** PALMA, José Umbelino, Catálogo da Sala Adolpho A. Dória, 1º Fascículo, Pesos e Medidas, Beja, 1894.  
VIANA, Abel; Secção Metrológica do Museu Regional de Beja, In Arquivo de Beja, Vol. 5, fascículos III - IV (Julho - Dezembro), 1948, págs. 274 - 315.

**Inventariado por Imagem** Francisco José Paixão data 18-10-2001



# MUSEU REGIONAL DE BEJA

## FICHA DE INVENTÁRIO GERAL

**Nº de entrada** 231 (121AV) **Nº de inventário** MTR.185  
**Designação** Medida padrão para volume de secos - Meia Quarta

**Classificação** Instrumentos Científicos/Metrologia

**Proveniência** Câmara Municipal de Beja

**Distrito** Beja **Concelho** Beja **Freguesia**

**Localização no museu** Reservas (C.A.)

### INCORPORAÇÃO

**Data** **Modo** Doação **Custo**

**Anterior proprietário**

**Época** Ano de 1575

**Escola/Estilo**

**Autoria**

**Origem** Lisboa

**Estado de conservação** Bom.

**Matéria** Bronze

**Técnica**

**Marca/Punção** Ver descrição **Data**

**Comp:** 14,7cm **Larg:** 14,9cm **Alt:** 9,3cm **Espes:** **Peso** **Diâm:**

**Descrição** Padrão de D. Sebastião. Medida de volume para secos, em bronze, paralelepipedica. Medida de rasoura ladeada por asas rematadas nos extremos por enrolamentos simples junto às faces. A face frontal é marcada por uma cartela, em relevo, onde se observa a inscrição SEBAS/TIANVS, exposta em duas linhas, envolta pelas letra L à esquerda, R em cima, V à direita, I em baixo. A cartela é atravessada diagonalmente por uma seta gravada, que aponta para baixo. Sob a cartela observa-se as letras A e S entre cravos. Por baixo, uma cartela pequena, com a data de 1575. Na face oposta, em relevo, existe o escudo nacional da época. Sobre este, aferindo a medida no bordo, a punção da instituição aferidora da cidade de Lisboa - a caravela. No fundo externo apresenta o número 1868 (data da última aferição?).



**História da peça** Medida padrão atribuída ao concelho de Beja por D. Sebastião. Faz parte do Museu desde 1891, encontrando-se exposta no antigo Museu Arqueológico na secção de pesos e medidas desde 1892. Em 1927 foi transferida para o Convento da Conceição. 1942 faz parte do estudo efectuado por Abel Viana. 1982 consta do pré-inventário do Museu. Em 1984 é transferida para o Côro Alto (reservas). 1985 Exposição de Metrologia na Associação de Comerciantes do Distrito de Beja. 1992 Exposição Temporária "Colecção de Pesos e Medidas" no Claustro do Convento da Conceição. 1998 Exposição Temporária "A Colecção de Pesos e Medidas do Museu Regional de Beja" que decorreu no Côro Baixo do mesmo edifício.

MTR.185

**Bibliografia** PALMA, José Umbelino, Catálogo da Sala Adolpho A. Dória, 1º Fascículo, Pesos e Medidas, Beja, 1894.  
VIANA, Abel; Secção Metrológica do Museu Regional de Beja, In Arquivo de Beja, Vol. 5, fascículos III - IV (Julho - Dezembro), 1948, págs. 274 - 315.

**Inventariado por** Francisco José Paixão **data** 18-10-2001  
**Imagem**



# MUSEU REGIONAL DE BEJA

## FICHA DE INVENTÁRIO GERAL

<b>Nº de entrada</b>	<b>Nº de inventário</b>					
232	MTR.186					
<b>Designação</b>	Medida de volume para secos - Alqueire					
<b>Classificação</b>	Instrumentos Científicos/Metrologia					
<b>Proveniência</b>	Câmara Municipal de Beja					
<b>Distrito</b>	<b>Concelho</b>	<b>Freguesia</b>				
Beja	Beja					
<b>Localização no museu</b>	Reservas (C.A.)					
<b>INCORPORAÇÃO</b>						
<b>Data</b>	<b>Modo</b>	<b>Custo</b>				
	Doação					
<b>Anterior proprietário</b>						
<b>Época</b>	Séc. XIX					
<b>Escola/Estilo</b>						
<b>Autoria</b>						
<b>Origem</b>						
<b>Estado de conservação</b>	Bom. Apresenta pequenas falhas e fissuras.					
<b>Matéria</b>	Madeira					
<b>Técnica</b>						
<b>Marca/Punção</b>	Ver descrição	<b>Data</b>				
<b>Comp:</b> 29,3cm	<b>Larg:</b> 29,3cm	<b>Alt:</b> 19,3cm	<b>Espes:</b>	<b>Peso</b>	<b>Diâm:</b>	46cm*
<b>Descrição</b>	Medida de volume para secos, em madeira, paralelepípedica. Medida de rasoura com asas laterais, em forma de T (pega cilíndrica), aparafusadas às faces. Encontra-se protegida nos cantos superiores e no bordo por lâminas ou cintas metálicas aparafusadas. Na face frontal apresenta a inscrição MEDIDA/DE/13-34/BEJA, exposta em quatro linhas.					
	*Largura com asas.					

**História da peça**

Em 1982 consta do pré-inventário do Museu. Em 1984 é transferida para o Côro Alto (reservas). 1985 Exposição de Metrologia na Associação de Comerciantes do Distrito de Beja. 1992 Exposição Temporária "Colecção de Pesos e Medidas" no Claustro do Convento da Conceição. 1998 Exposição Temporária "A Colecção de Pesos e Medidas do Museu Regional de Beja" que decorreu no Côro Baixo do mesmo edifício.

MTR.186

**Bibliografia****Inventariado por  
Imagem**

Francisco José Paixão

data

18-10-2001

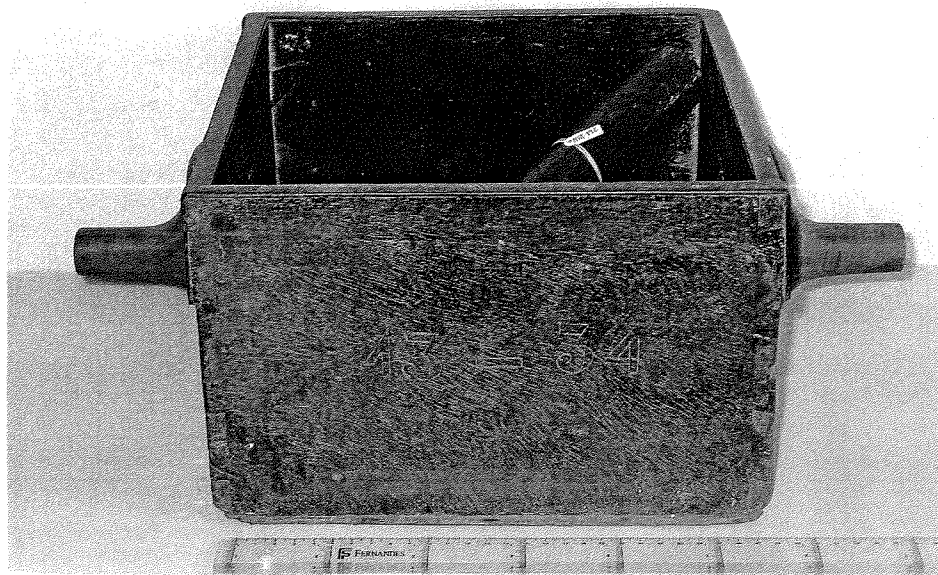

# MUSEU REGIONAL DE BEJA

## FICHA DE INVENTÁRIO GERAL

<b>Nº de entrada</b>	<b>Nº de inventário</b>				
233 (127AV)	MTR.187				
<b>Designação</b>	Medida de volume para secos - Litro				
<b>Classificação</b>	Instrumentos Científicos/Metrologia				
<b>Proveniencia</b>	Câmara Municipal de Beja				
<b>Distrito</b>	<b>Concelho</b>	<b>Freguesia</b>			
Beja	Beja				
<b>Localização no museu</b>	Reservas (C.A.)				
<b>INCORPORAÇÃO</b>					
<b>Data</b>	<b>Modo</b>	<b>Custo</b>			
	Doação				
<b>Anterior proprietário</b>					
<b>Época</b>	Séc. XX				
<b>Escola/Estilo</b>					
<b>Autoria</b>					
<b>Origem</b>					
<b>Estado de conservação</b>	Bom. Apresenta pequenas falhas e fissuras.				
<b>Matéria</b>	Madeira				
<b>Técnica</b>					
<b>Marca/Punção</b>	Ver descrição	<b>Data</b>			
<b>Comp:</b> 13,8cm	<b>Larg:</b> 13,8cm	<b>Alt:</b> 7,9cm	<b>Espes:</b>	<b>Peso</b>	<b>Diâm:</b>
<b>Descrição</b>	Medida de volume para secos, em madeira, paralelepípedica. Construída por sistema de malhetes tipo cauda de andorinha e fundo pregado. Tem gravada na face frontal a indicação da medida, exposta em duas linhas: 1/LITRO. Na face oposta estão gravadas uma serie de letras (algumas imperceptíveis) de forma aparentemente aleatória: R; S; T; O; H; C; V; I; D; G; Z; P; J; B; Q. Algumas são de diferentes tamanhos. Numa das faces laterais estão gravadas as letras: D; C; J; Z; P, também de diferentes tamanhos.				

**História da peça** Em 1942 faz parte do estudo efectuado por Abel Viana e encontra-se exposta no Museu Regional no edifício do Convento da Conceição. 1982 consta do pré-inventário do Museu. Em 1984 é transferida para o Côro Alto (reservas). 1985 Exposição de Metrologia na Associação de Comerciantes do Distrito de Beja. 1992 Exposição Temporária "Colecção de Pesos e Medidas" no Claustro do Convento da Conceição. 1998 Exposição Temporária "A Colecção de Pesos e Medidas do Museu Regional de Beja" que decorreu no Côro Baixo do mesmo edifício.

MTR.187

**Bibliografia** VIANA, Abel; Secção Metroológica do Museu Regional de Beja, In Arquivo de Beja, Vol. 5, fascículos III - IV (Julho - Dezembro), 1948, págs. 274 - 315.

**Inventariado por** Francisco José Paixão **data** 19-10-2001  
**Imagem**



# MUSEU REGIONAL DE BEJA

## FICHA DE INVENTÁRIO GERAL

<b>Nº de entrada</b>	<b>Nº de inventário</b>	
234 (128AV)	MTR.188	
<b>Designação</b>	Medida de volume para secos - Meio Litro	
<b>Classificação</b>	Instrumentos Científicos/Metrologia	
<b>Proveniência</b>	Câmara Municipal de Beja	
<b>Distrito</b>	<b>Concelho</b>	<b>Freguesia</b>
Beja	Beja	
<b>Localização no museu</b>	Reservas (C.A.)	

### INCORPORAÇÃO

<b>Data</b>	<b>Modo</b>	<b>Custo</b>
	Doação	
<b>Anterior proprietário</b>		
<b>Época</b>	De 1852 a 1910	
<b>Escola/Estilo</b>		
<b>Autoria</b>		
<b>Origem</b>		
<b>Estado de conservação</b>	Bom. Apresenta fissuras e uma pequena falha num dos cantos.	

<b>Matéria</b>	Madeira				
<b>Técnica</b>					
<b>Marca/Punção</b>	Ver descrição		<b>Data</b>		
<b>Comp:</b> 11,1cm	<b>Larg:</b> 11,1cm	<b>Alt:</b> 6,6cm	<b>Espes:</b>	<b>Peso</b>	<b>Diâm:</b>
<b>Descrição</b>	Medida de volume para secos, em madeira, paralelepípedica. Construída por sistema de malhetes tipo cauda de andorinha e fundo pregado. Tem gravada na face frontal a indicação da medida MEIO LITRO. Na face oposta estão gravadas uma serie de letras de forma aparentemente aleatória: U; O; G; R; J; T; C; H; V; Q; C; I; Y, e a marca de duas coroas. Noutra face apresenta as letras J; B; G; V; Q; C; I; K; L; II; O., e uma coroa que se apresenta um pouco imperceptível.				

**História da peça** Em 1942 faz parte do estudo efectuado por Abel Viana e encontra-se exposta no Museu regional no edifício do Convento da Conceição. 1982 consta do pré-inventário do Museu. Em 1984 é transferida para o Côro Alto (reservas). 1985 Exposição de Metrologia na Associação de Comerciantes do Distrito de Beja. 1992 Exposição Temporária "Colecção de Pesos e Medidas" no Claustro do Convento da Conceição. 1998 Exposição Temporária "A Colecção de Pesos e Medidas do Museu Regional de Beja" que decorreu no Côro Baixo do mesmo edificio.

MTR.188

**Bibliografia** VIANA, Abel; Secção Metrológica do Museu Regional de Beja, In Arquivo de Beja, Vol. 5, fascículos III - IV (Julho - Dezembro), 1948, págs. 274 - 315.

**Inventariado por** Francisco José Paixão **data** 19-10-2001  
**Imagem**

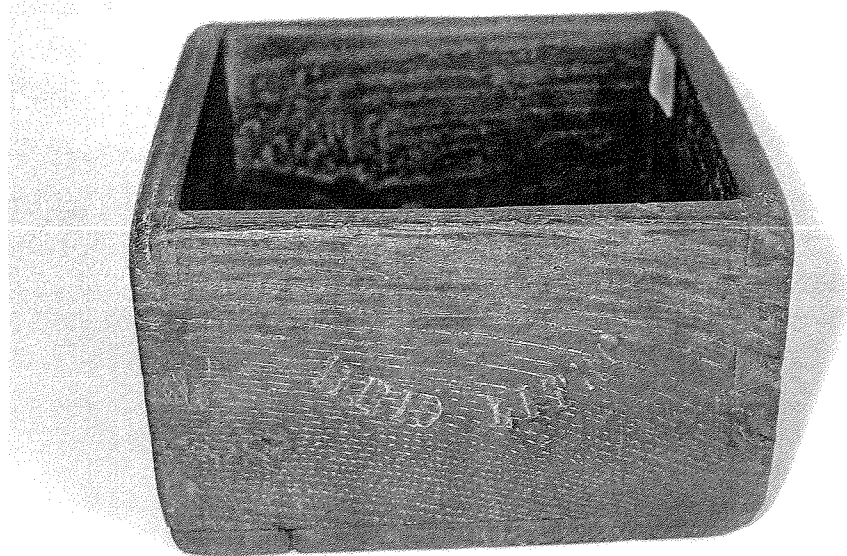

# MUSEU REGIONAL DE BEJA

## FICHA DE INVENTÁRIO GERAL

Nº de entrada  
235 (129AV)

Nº de inventário  
MTR.189

**Designação** Medida de volume para secos - Dois decilitros

**Classificação** Instrumentos Científicos/Metrologia

**Proveniencia** Câmara Municipal de Beja

**Distrito**

Beja

**Concelho**

Beja

**Freguesia**

**Localização no museu** Reservas (C.A.)

### INCORPORAÇÃO

**Data**

**Modo**

**Custo**

Doação

**Anterior proprietário**

**Época** De 1852 a 1910

**Escola/Estilo**

**Autoria**

**Origem**

**Estado de conservação** Regular. Apresenta desgaste, fissuras e falhas.

**Matéria** Madeira

**Técnica**

**Marca/Punção** Ver descrição

**Data**

**Comp:** 8,3cm **Larg:** 8,3cm **Alt:** 4,6cm **Espes:** **Peso** **Diâm:**

**Descrição** Medida de volume para secos, em madeira, paralelepipedica. Construída por sistema de malhetes tipo cauda de andorinha e fundo pregado. Tem gravada na face frontal a indicação de medida 2 DE (decilitros), as restantes letras desapareceram, gastas, talvez, pelo uso da peça. Na face oposta estão gravadas as letras Z; P; O; D; C;... Uma coroa e outro conjunto de letras que não se encontram muito definidas. Noutra face estão marcadas as letras Z; H; X; Y; O; K; e outras muito pouco definidas.



**História da peça** Em 1942 faz parte do estudo efectuado por Abel Viana e encontra-se exposta no Museu regional no edifício do Convento da Conceição. 1982 consta do pré-inventário do Museu. Em 1984 é transferida para o Côro Alto (reservas). 1985 Exposição de Metrologia na Associação de Comerciantes do Distrito de Beja. 1992 Exposição Temporária "Colecção de Pesos e Medidas" no Claustro do Convento da Conceição. 1998 Exposição Temporária "A Colecção de Pesos e Medidas do Museu Regional de Beja" que decorreu no Côro Baixo do mesmo edifício.

MTR.189

**Bibliografia** VIANA, Abel; Secção Metrológica do Museu Regional de Beja, In Arquivo de Beja, Vol. 5, fascículos III - IV (Julho - Dezembro), 1948, págs. 274 - 315.

**Inventariado por** Francisco José Paixão **data** 19-10-2001  
**Imagem**

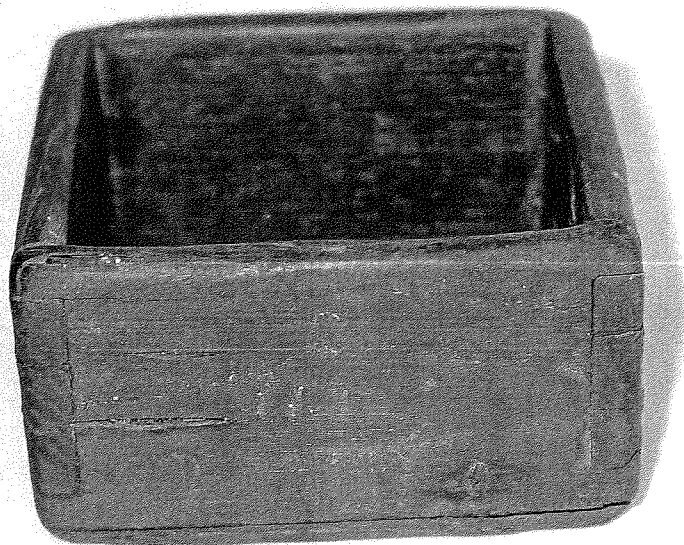

# MUSEU REGIONAL DE BEJA

## FICHA DE INVENTÁRIO GERAL

**Nº de entrada** 236 (130AV) **Nº de inventário** MTR.190  
**Designação** Medida de volume para secos - Decilitro  
**Classificação** Instrumentos Científicos/Metrologia  
**Proveniencia** Câmara Municipal de Beja  
**Distrito** Beja **Concelho** Beja **Freguesia**  
**Localização no museu** Reservas (C.A.)

### INCORPORAÇÃO

**Data** **Modo** Doação **Custo**  
**Anterior proprietário**  
**Época** De 1852 a 1910  
**Escola/Estilo**  
**Autoria**  
**Origem**  
**Estado de conservação** Regular. Apresenta fissuras e desgaste.

**Matéria** Madeira

**Técnica**

**Marca/Punção** Ver descrição

**Data**

**Comp:** 6,7cm **Larg:** 6,7cm **Alt:** 4,2cm **Espes:** **Peso** **Diâm:**

**Descrição** Medida de volume para secos, em madeira, paralelepípedica. Construída por sistema de malhetes tipo cauda de andorinha e fundo pregado. Tem gravada na face frontal, a indicação de medida: 1 DECILITRO. Na face oposta, apresenta as letras: B; O; L; Y; Z e, sobre elas uma coroa. Noutra face, estão marcadas letras que acusam um grande desgaste. Consegue-se distinguir as letras Z; D; O; Y.

**História da peça** Em 1942 faz parte do estudo efectuado por Abel Viana e encontra-se exposta no Museu regional no edifício do Convento da Conceição. 1982 consta do pré-inventário do Museu. Em 1984 é transferida para o Côro Alto (reservas). 1985 Exposição de Metrologia na Associação de Comerciantes do Distrito de Beja. 1992 Exposição Temporária "Colecção de Pesos e Medidas" no Claustro do Convento da Conceição. 1998 Exposição Temporária "A Colecção de Pesos e Medidas do Museu Regional de Beja" que decorreu no Côro Baixo do mesmo edifício.

MTR.190

**Bibliografia** VIANA, Abel; Secção Metrológica do Museu Regional de Beja, In Arquivo de Beja, Vol. 5, fascículos III - IV (Julho - Dezembro), 1948, págs. 274 - 315.

**Inventariado por** Francisco José Paixão

**data** 19-10-2001

**Imagem**



# MUSEU REGIONAL DE BEJA

## FICHA DE INVENTÁRIO GERAL

Nº de entrada 237 (137AV) Nº de inventário MTR.191

Designação Rasoura

Classificação Instrumentos Científicos/Metrologia

Proveniencia

Distrito

Concelho

Freguesia

Localização no museu Reservas (C.A.)

### INCORPORAÇÃO

Data

Modo

Custo

Doação

Anterior proprietário

Época Séc. XIX

Escola/Estilo

Autoria

Origem

Estado de conservação Regular. Apresenta fissura, falha e uma fractura em todo o comprimento da peça.

Matéria Madeira (Pinho)

Técnica

Marca/Punção

Data

Comp: 44,1cm Larg: Alt: Espes: Peso Diâm: 6,3cm

Descrição Rasoura em madeira (pinho) de forma cilíndrica. Não apresenta qualquer marca de aferição.

**História da peça**

Em 1942 faz parte do estudo efectuado por Abel Viana e encontra-se exposta no Museu regional no edifício do Convento da Conceição. 1982 consta do pré-inventário do Museu. Em 1984 é transferida para o Côro Alto (reservas). 1985 Exposição de Metrologia na Associação de Comerciantes do Distrito de Beja. 1992 Exposição Temporária "Colecção de Pesos e Medidas" no Claustro do Convento da Conceição. 1998 Exposição Temporária "A Colecção de Pesos e Medidas do Museu Regional de Beja" que decorreu no Côro Baixo do mesmo edifício.

MTR.191

**Bibliografia**

VIANA, Abel; Secção Metrológica do Museu Regional de Beja, In Arquivo de Beja, Vol. 5, fascículos III - IV (Julho - Dezembro), 1948, págs. 274 - 315.

**Inventariado por Imagem**

Francisco José Paixão

data

20-10-2001

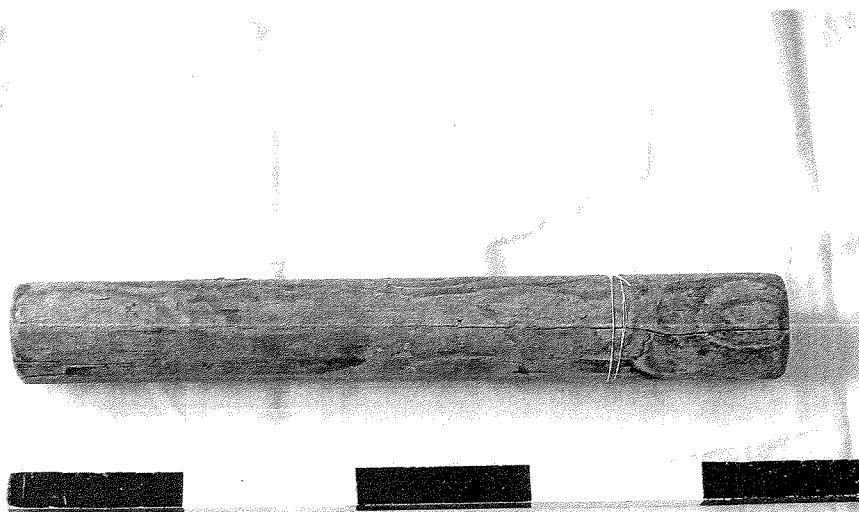

# MUSEU REGIONAL DE BEJA

## FICHA DE INVENTÁRIO GERAL

Nº de entrada

238

Nº de inventário

MTR.192

Designação

Rasoura

Classificação

Instrumentos Cientificos/Metrologia

Proveniencia

Distrito

Concelho

Freguesia

Localização no museu

Reservas (C.A.)

### INCORPORAÇÃO

Data

Modo

Custo

Doação

Anterior proprietário

Época

Séc. XIX

Escola/Estilo

Autoria

Origem

Estado de conservação

Bom. Apresenta falha num dos topos.

Matéria

Madeira

Técnica

Marca/Punção

Data

Comp: 36,5cm

Larg:

Alt:

Espes:

Peso

Diâm: 4,2cm

Descrição Rasoura em madeira de forma cilíndrica. Não apresenta qualquer marca de aferição.

**História da peça** Não se encontra referência à peça. Em 1984 encontra-se nas reservas do Museu.  
MTR.192

**Bibliografia**

**Inventariado por Imagem** Francisco José Paixão 

<b>data</b>	20-10-2001
-------------	------------

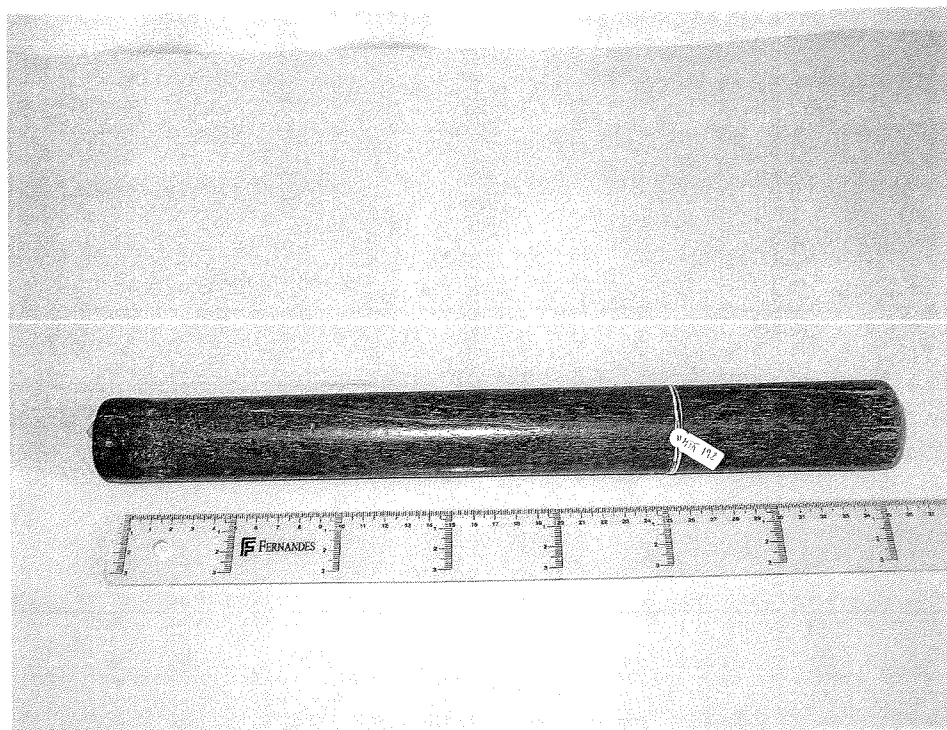

# MUSEU REGIONAL DE BEJA

## FICHA DE INVENTÁRIO GERAL

Nº de entrada Nº de inventário

239 (37AV) MTR.193

Designação Peso - Meio Arrátel (8 Onças)

Classificação Instrumentos científicos/Metrologia

Proveniencia

Distrito

Concelho

Freguesia

Localização no museu Reservas (C.A.)

### INCORPORAÇÃO

Data

Modo

Custo

Doação

Anterior proprietário

Época Séc. XIX

Escola/Estilo

Autoria

Origem

Estado de conservação Deficiente. Apresenta falhas e desagregação de materiais.

Matéria Ferro

Técnica

Marca/Punção

Data

Comp: Larg: 3,1cm Alt: 10,9cm Espes: 1,5cm Peso 200,4g Diâm:

Descrição Massa ou peso em ferro de forma aproximadamente rectangular, tipo lingote. Curva no topo superior, que se apresenta mais estreito, formando um gancho de suspensão cujo remate enrola para o exterior.



**História da peça**

Em 1942 faz parte do estudo efectuado por Abel Viana e encontra-se exposta no Museu regional no edifício do Convento da Conceição. 1982 consta do pré-inventário do Museu. Em 1984 é transferida para o Côro Alto (reservas). 1985 Exposição de Metrologia na Associação de Comerciantes do Distrito de Beja. 1992 Exposição Temporária "Colecção de Pesos e Medidas" no Claustro do Convento da Conceição. 1998 Exposição Temporária "A Colecção de Pesos e Medidas do Museu Regional de Beja" que decorreu no Côro Baixo do mesmo edifício.

MTR.193

**Bibliografia**

VIANA, Abel; Secção Metrológica do Museu Regional de Beja, In Arquivo de Beja, Vol. 5, fascículos III - IV (Julho - Dezembro), 1948, págs. 274 - 315.

**Inventariado por Imagem**

Francisco José Paixão

data

07-08-2003



# MUSEU REGIONAL DE BEJA

## FICHA DE INVENTÁRIO GERAL

<b>Nº de entrada</b>	<b>Nº de inventário</b>				
240 (182 AV)	MTR.194				
<b>Designação</b>	Peso - Vinte Réis				
<b>Classificação</b>	Instrumentos científicos/Metrologia				
<b>Proveniencia</b>					
<b>Distrito</b>	<b>Concelho</b>	<b>Freguesia</b>			
<b>Localização no museu</b>	Reservas (C.A.)				
<b>INCORPORAÇÃO</b>					
<b>Data</b>	<b>Modo</b>	<b>Custo</b>			
	Doação				
<b>Anterior proprietário</b>	Manuel Joaquim Duro				
<b>Época</b>	Séc. XIX				
<b>Escola/Estilo</b>					
<b>Autoria</b>					
<b>Origem</b>					
<b>Estado de conservação</b>	Bom.O material encontra-se estável.				
<b>Matéria</b>	Bronze				
<b>Técnica</b>					
<b>Marca/Punção</b>	Ver descrição	<b>Data</b>			
<b>Comp:</b>	<b>Larg:</b>	<b>Alt:</b>	<b>Espes:</b> 0,3cm	<b>Peso</b>	<b>Diâm:</b> 2,2cm
<b>Descrição</b>	Massa ou peso em bronze de forma circular (monetiforme). O bordo apresenta-se serrilhado em espinha. Numa das faces possui inscrito o número XX (em numeração romana). A outra face é lisa. 20 réis do antigo contrato de tabaco sabão e pólvora.				

**História da peça** Incorporação em Outubro de 1895. Encontrando-se exposta no antigo Museu Arqueológico na secção de pesos e medidas desde essa altura. Em de 1927 foi transferida para o Convento da Conceição.  
Em 1942 faz parte do estudo efectuado por Abel Viana e encontra-se exposta no Museu regional no edifício do Convento da Conceição. 1982 consta do pré-inventário do Museu. Em 1984 é transferida para o Côro Alto (reservas). 1985 Exposição de Metrologia na Associação de Comerciantes do Distrito de Beja. 1992 Exposição Temporária "Colecção de Pesos e Medidas" no Claustro do Convento da Conceição. 1998 Exposição Temporária "A Colecção de Pesos e Medidas do Museu Regional de Beja" que decorreu no Côro Baixo do mesmo edifício.

MTR.194

**Bibliografia** O Bejense, nº1813, 5.10.1895, XXXVI Ano.  
VIANA, Abel; Secção Metrológica do Museu Regional de Beja, In Arquivo de Beja, Vol. 5, fascículos III - IV (Julho - Dezembro), 1948, págs. 274 - 315.

<b>Inventariado por Imagem</b>	Francisco José Paixão	<b>data</b>	07-08-2003
--------------------------------	-----------------------	-------------	------------

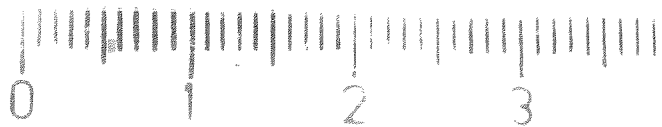

# MUSEU REGIONAL DE BEJA

## FICHA DE INVENTÁRIO GERAL

<b>Nº de entrada</b>	<b>Nº de inventário</b>	
241 (70AV)	MTR.195	
<b>Designação</b>	Peso - Dois Grãos	
<b>Classificação</b>	Instrumentos científicos/Metrologia	
<b>Proveniencia</b>		
<b>Distrito</b>	<b>Concelho</b>	<b>Freguesia</b>
<b>Localização no museu</b>	Reservas (C.A.)	
<b>INCORPORAÇÃO</b>		
<b>Data</b>	<b>Modo</b>	<b>Custo</b>
	Doação	
<b>Anterior proprietário</b>	artur Pereira Palma	
<b>Época</b>	Séc. XIX	
<b>Escola/Estilo</b>		
<b>Autoria</b>		
<b>Origem</b>		
<b>Estado de conservação</b>	Muito Bom.	
<b>Matéria</b>	Latão	
<b>Técnica</b>		
<b>Marca/Punção</b>	Ver descrição	<b>Data</b>
<b>Comp:</b>	<b>Larg:</b> 1,1cm <b>Alt:</b>	<b>Espes:</b> <b>Peso</b> 0.1g <b>Diâm:</b>
<b>Descrição</b>	Massa ou peso em latão e forma quadrada e com os quatro ângulos quadrados. Possui, numa das faces, inscrita em duas linhas, a indicação do peso 2/G. O algarismo na parte superior e a letra na parte inferior. A outra face é lisa.	
	Servia para pesar ouro.	

**História da peça**

Encontra-se exposta no antigo Museu Arqueológico na secção de pesos e medidas desde 1892. Em de 1927 foi transferida para o Convento da Conceição. Em 1942 faz parte do estudo efectuado por Abel Viana e encontra-se exposta no Museu regional no edifício do Convento da Conceição. 1982 consta do pré-inventário do Museu. Em 1984 é transferida para o Côro Alto (reservas). 1985 Exposição de Metrologia na Associação de Comerciantes do Distrito de Beja. 1992 Exposição Temporária "Colecção de Pesos e Medidas" no Claustro do Convento da Conceição. 1998 Exposição Temporária "A Colecção de Pesos e Medidas do Museu Regional de Beja" que decorreu no Côro Baixo do mesmo edifício.

MTR.195

**Bibliografia**

PALMA, José Umbelino, Catálogo da Sala Adolpho A. Dória, 1º Fascículo, Pesos e Medidas, Beja, 1894.

VIANA, Abel; Secção Metrológica do Museu Regional de Beja, In Arquivo de Beja, Vol. 5, fascículos III - IV (Julho - Dezembro), 1948, págs. 274 - 315.

**Inventariado por Imagem**

Francisco José Paixão

data

07-08-2003

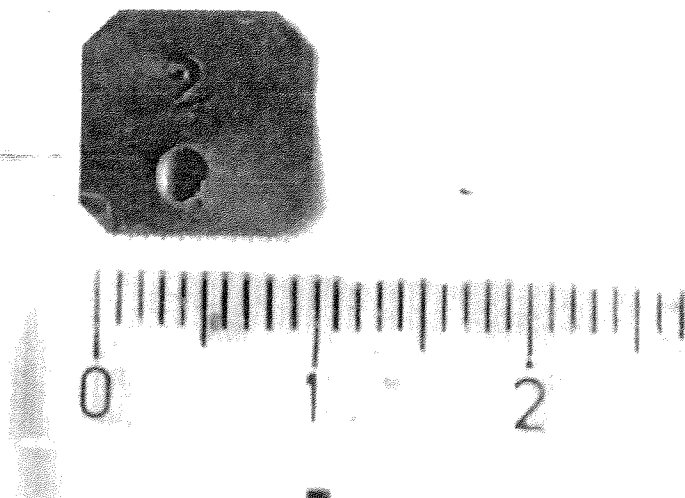

# MUSEU REGIONAL DE BEJA

## FICHA DE INVENTÁRIO GERAL

Nº de entrada

242 (71AV)

Nº de inventário

MTR.196

Designação

Peso - Três Grãos

Classificação

Instrumentos científicos/Metrologia

Proveniencia

Distrito

Concelho

Freguesia

Localização no museu Reservas (C.A.)

### INCORPORAÇÃO

Data

Modo

Custo

Doação

Anterior proprietário Artur Pereira Palma

Época

Séc. XIX

Escola/Estilo

Autoria

Origem

Estado de conservação Muito Bom.

Matéria

Latão

Técnica

Marca/Punção

Ver descrição

Data

Comp: 1,2cm

Larg: 1,2cm

Alt:

Espes:

Peso 0,15

Diâm:

**Descrição** Massa ou peso em latão, de forma quadrada apresenta os quatro ângulos cortados. Possui numa das faces inscrita em duas linhas, a indicação do peso 3/G, o algarismo na parte superior e a letra na parte inferior. A outra face é lisa.

Servia para pesar ouro.

**História da peça**

Encontra-se exposta no antigo Museu Arqueológico na secção de pesos e medidas desde 1892. Em 1942 faz parte do estudo efectuado por Abel Viana e encontra-se exposta no Museu regional no edifício do Convento da Conceição. 1982 consta do pré-inventário do Museu. Em 1984 é transferida para o Côro Alto (reservas). 1985 Exposição de Metrologia na Associação de Comerciantes do Distrito de Beja. 1992 Exposição Temporária "Colecção de Pesos e Medidas" no Claustro do Convento da Conceição. 1998 Exposição Temporária "A Colecção de Pesos e Medidas do Museu Regional de Beja" que decorreu no Côro Baixo do mesmo edifício.

MTR.196

**Bibliografia**

PALMA, José Umbelino, Catálogo da Sala Adolpho A. Dória, 1º Fascículo, Pesos e Medidas, Beja, 1894.

VIANA, Abel; Secção Metrológica do Museu Regional de Beja, In Arquivo de Beja, Vol. 5, fascículos III - IV (Julho - Dezembro), 1948, págs. 274 - 315.

**Inventariado por Imagem**

Francisco José Paixão

data

07-08-2003

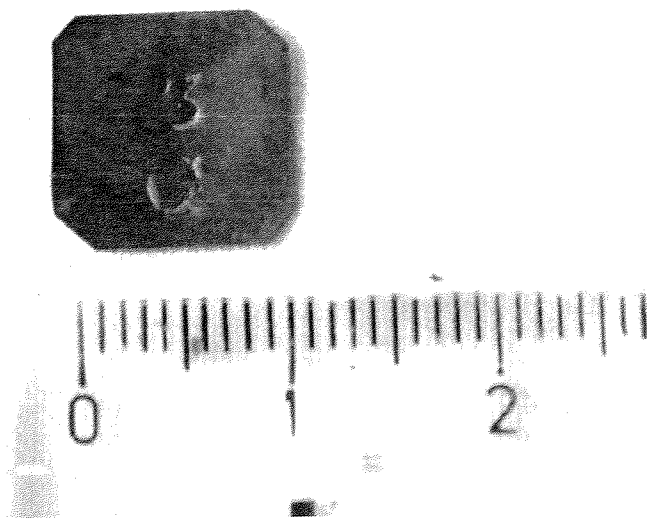

# MUSEU REGIONAL DE BEJA

## FICHA DE INVENTÁRIO GERAL

<b>Nº de entrada</b>	<b>Nº de inventário</b>				
243 (165AV)	MTR.197				
<b>Designação</b>	Medida de Volume para líquidos - Seis Canadas (Pote)				
<b>Classificação</b>	Instrumentos científicos/Metrologia				
<b>Proveniencia</b>					
<b>Distrito</b>	<b>Concelho</b>	<b>Freguesia</b>			
<b>Localização no museu</b>	Reservas (C.A.)				
<b>INCORPORAÇÃO</b>					
<b>Data</b>	<b>Modo</b>	<b>Custo</b>			
	Doação				
<b>Anterior proprietário</b>					
<b>Época</b>	Séc. XIX				
<b>Escola/Estilo</b>					
<b>Autoria</b>					
<b>Origem</b>					
<b>Estado de conservação</b>	Muito bom.				
<b>Matéria</b>	Barro				
<b>Técnica</b>					
<b>Marca/Punção</b>	Ver descrição	<b>Data</b>			
<b>Comp:</b>	<b>Larg:</b>	<b>Alt:</b> 71cm	<b>Espes:</b>	<b>Peso</b>	<b>Diâm:</b> 13,8* 71cm*
<b>Descrição</b>	Medida de volume para líquidos em barro, de boca larga. Possui asa colocada entre o bojo e o bocal. Neste encontra-se um orifício de forma rectangular, que funciona como fiel de medida, imediatamente abaixo encontram-se inscritas duas letras maiúsculas que correspondem a marcas de aferição, um M e um I colados um ao outro (MI).				
	*Bocal (cm)				
	**Perímetro do Bojo (cm)				



**História da peça** Não se encontrou qualquer referência a esta medida. Encontra-se desde 1984 nas reservas do Côro Alto.

MTR.197

### Bibliografia

**Inventariado por Imagem** Francisco José Paixão

**data** 08-08-2003

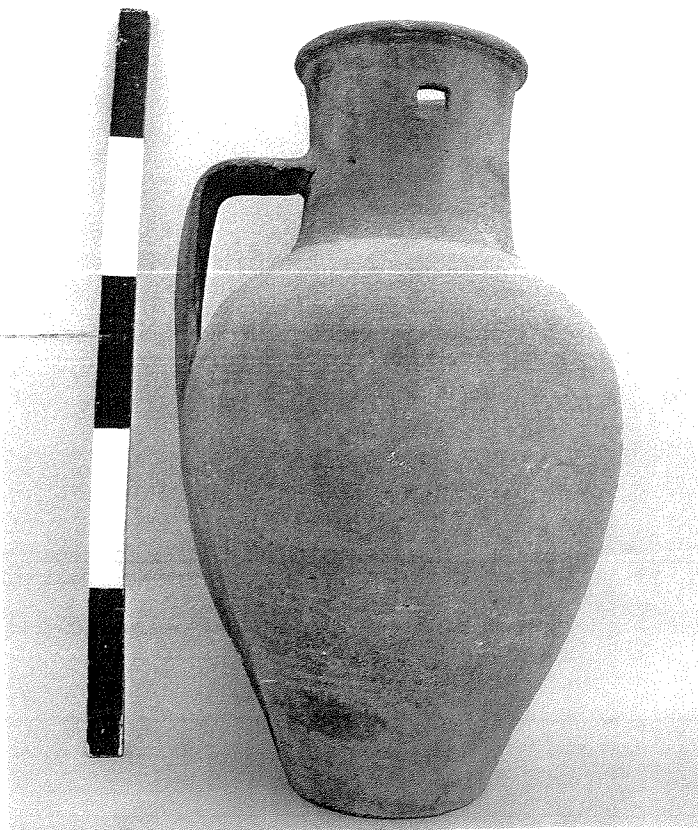

# MUSEU REGIONAL DE BEJA

## FICHA DE INVENTÁRIO GERAL

<b>Nº de entrada</b>	<b>Nº de inventário</b>	
244 (181AV)	MTR.198	
<b>Designação</b>	Medida de Volume para líquidos - Meio Decilitro	
<b>Classificação</b>	Instrumentos científicos/Metrologia	
<b>Proveniência</b>		
<b>Distrito</b>	<b>Concelho</b>	<b>Freguesia</b>
<b>Localização no museu</b>	Reservas (C.A.)	
<b>INCORPORAÇÃO</b>		
<b>Data</b>	<b>Modo</b>	<b>Custo</b>
	Doação	
<b>Anterior proprietário</b>		
<b>Época</b>	Séc. XX	
<b>Escola/Estilo</b>		
<b>Autoria</b>		
<b>Origem</b>		
<b>Estado de conservação</b>	Bom. Apresenta uma falha ao centro da base externa.	
<b>Matéria</b>	Vidro	
<b>Técnica</b>		
<b>Marca/Punção</b>	Ver descrição	<b>Data</b>
<b>Comp:</b>	<b>Larg:</b>	<b>Alt:</b> 5,8cm
		<b>Espes:</b>
		<b>Peso</b>
		<b>Diâm:</b> 4,4cm 14cm*
<b>Descrição</b>	Copo de vidro branco ligeiramente mais estreito na base. Apresenta gravado rente ao bocal a indicação de medida 1/2 decil (meio decilitro). O fundo é bastante mais espesso.	
	*Perímetro do bocal	

**História da peça** Em 1942 faz parte do estudo efectuado por Abel Viana e encontra-se exposta no Museu regional no edifício do Convento da Conceição. 1982 consta do pré-inventário do Museu. Em 1984 é transferida para o Côro Alto (reservas). 1985 Exposição de Metrologia na Associação de Comerciantes do Distrito de Beja. 1992 Exposição Temporária "Colecção de Pesos e Medidas" no Claustro do Convento da Conceição. 1998 Exposição Temporária "A Colecção de Pesos e Medidas do Museu Regional de Beja" que decorreu no Côro Baixo do mesmo edifício.

MTR.198

**Bibliografia** VIANA, Abel; Secção Metrológica do Museu Regional de Beja, In Arquivo de Beja, Vol. 5, fascículos III - IV (Julho - Dezembro), 1948, págs. 274 - 315.

**Inventariado por Imagem** Francisco José Paixão

**data**

08-08-2003

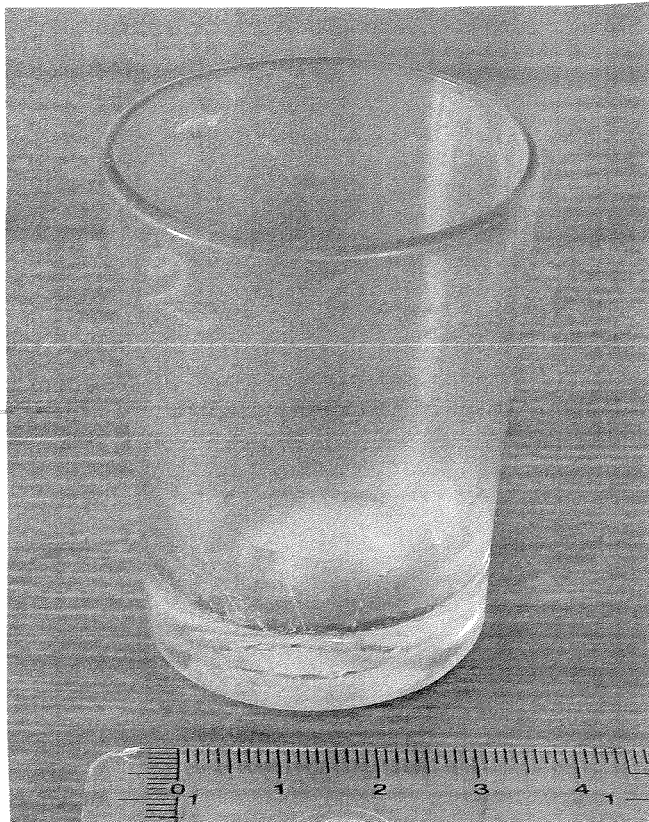

# MUSEU REGIONAL DE BEJA

## FICHA DE INVENTÁRIO GERAL

<b>Nº de entrada</b>	<b>Nº de inventário</b>			
245 (171AV)	MTR.199			
<b>Designação</b>	Chaminé de vidro para candeeiro			
<b>Classificação</b>	Instrumentos científicos/Metrologia			
<b>Proveniencia</b>				
<b>Distrito</b>	<b>Concelho</b>	<b>Freguesia</b>		
<b>Localização no museu</b>	Reservas (C.A.)			
<b>INCORPORAÇÃO</b>				
<b>Data</b>	<b>Modo</b>	<b>Custo</b>		
	Doação			
<b>Anterior proprietário</b>				
<b>Época</b>	Sécs. XVIII-XIX			
<b>Escola/Estilo</b>				
<b>Autoria</b>				
<b>Origem</b>				
<b>Estado de conservação</b>	Deficiente. Encontra-se partida no topo.			
<b>Matéria</b>	Vidro.			
<b>Técnica</b>				
<b>Marca/Punção</b>				
<b>Comp:</b>	<b>Larg:</b>	<b>Alt:</b> 21,5cm <b>Espes:</b>	<b>Peso</b>	<b>Diâm:</b> 5,1cm <b>Data</b> 27,5*
<b>Descrição</b>	Chaminé de vidro, de extremidade em anel, apresenta corpo piriforme invertido. Parte do tubo é cilíndrico. Observação: servia para regular a palma de luz nos candeeiros de iluminação pública em bocais de bico chato número 14.			
	*Perímetro do bojo (cm)			

**História da peça** Faz parte do museu desde 1891, encontrando-se exposta no antigo Museu Arqueológico na secção de pesos e medidas desde 1892. Em de 1927 foi transferida para o Convento da Conceição. 1942 faz parte do estudo efectuado por Abel Viana. 1982 consta do pré-inventário do Museu. Em 1984 é transferida para o Côro Alto (reservas). 1985 Exposição de Metrologia na Associação de Comerciantes do Distrito de Beja. 1992 Exposição Temporária "Colecção de Pesos e Medidas" no Claustro do Convento da Conceição. 1998 Exposição Temporária "A Colecção de Pesos e Medidas do Museu Regional de Beja" que decorreu no Côro Baixo do mesmo edifício.

MTR.199

**Bibliografia** PALMA, José Umbelino, Catálogo da Sala Adolpho A. Dória, 1º Fascículo, Pesos e Medidas, Beja, 1894.  
VIANA, Abel; Secção Metrológica do Museu Regional de Beja, In Arquivo de Beja, Vol. 5, fascículos III - IV (Julho - Dezembro), 1948, págs. 274 - 315.

**Inventariado por** Francisco José Paixão **data** 08-08-2003  
**Imagem**

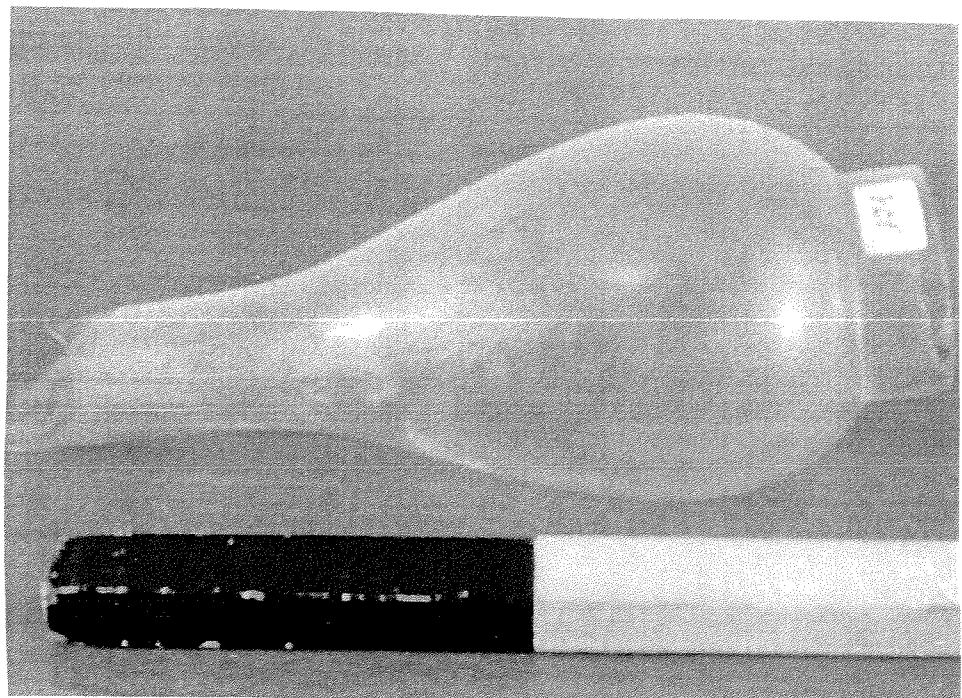

# MUSEU REGIONAL DE BEJA

## FICHA DE INVENTÁRIO GERAL

Nº de entrada  
246 (172AV)

Nº de inventário  
MTR.200

Designação Chaminé de vidro para candeeiro

Classificação Instrumentos científicos/Metrologia

Proveniencia

Distrito

Concelho

Freguesia

Localização no museu Reservas (C.A.)

### INCORPORAÇÃO

Data

Modo

Custo

Doação

Anterior proprietário

Época Sécs. XVIII-XIX

Escola/Estilo

Autoria

Origem

Estado de conservação Deficiente. Encontra-se partida no topo.

Matéria Vidro.

Técnica

Marca/Punção

Data

Comp: Larg: Alt: 18cm Espes: Peso Diâm: 4,2cm 21cm\*

Descrição Chaminé de vidro, de extremidade em anel. Apresenta corpo piriforme invertido alongado e arranque do tubo.

Observação: servia para regular a palma de luz nos candeeiros de iluminação pública em bocais de bico redondo número 12.

\*Perímetro do bojo

**História da peça** Faz parte do museu desde 1891, encontrando-se exposta no antigo Museu Arqueológico na secção de pesos e medidas desde 1892. Em de 1927 foi transferida para o Convento da Conceição. 1942 faz parte do estudo efectuado por Abel Viana. 1982 consta do pré-inventário do Museu. Em 1984 é transferida para o Côro Alto (reservas). 1985 Exposição de Metrologia na Associação de Comerciantes do Distrito de Beja. 1992 Exposição Temporária "Colecção de Pesos e Medidas" no Claustro do Convento da Conceição. 1998 Exposição Temporária "A Colecção de Pesos e Medidas do Museu Regional de Beja" que decorreu no Côro Baixo do mesmo edifício.

MTR. 200

**Bibliografia** PALMA, José Umbelino, Catálogo da Sala Adolpho A. Dória, 1º Fascículo, Pesos e Medidas, Beja, 1894.  
VIANA, Abel; Secção Metrológica do Museu Regional de Beja, In Arquivo de Beja, Vol. 5, fascículos III - IV (Julho - Dezembro), 1948, págs. 274 - 315.

**Inventariado por** Francisco José Paixão **data** 08-08-2003  
**Imagem**

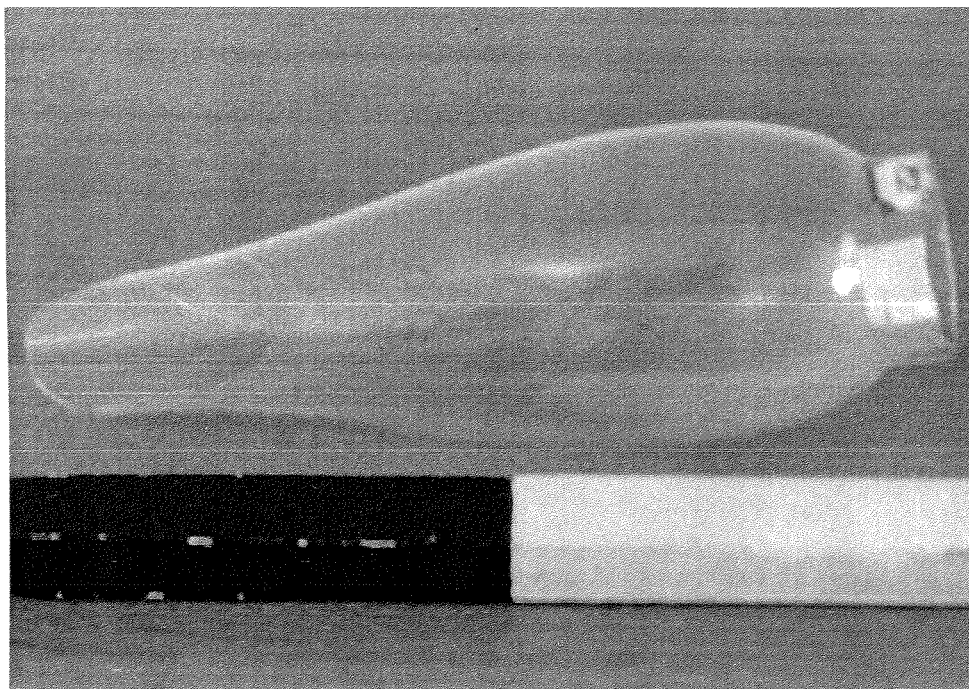

# MUSEU REGIONAL DE BEJA

## FICHA DE INVENTÁRIO GERAL

Nº de entrada Nº de inventário

247 (175AV) MTR.201

Designação Caixa de aferição

Classificação Instrumentos científicos/Metrologia

Proveniencia

Distrito

Concelho

Freguesia

Localização no museu Reservas (C.A.)

### INCORPORAÇÃO

Data

Modo

Custo

Doação

Anterior proprietário

Época Sècs. XIX-XX

Escola/Estilo

Autoria

Origem

Estado de conservação Bom. Apresenta alguns riscos e uma pequena fractura na tampa.

Matéria Madeira

Técnica

Marca/Punção

Data

Comp: 20 cm Larg: 15 cm Alt: 5 cm Espes: Peso Diâm:

**Descrição** Estojo em madeira (caixa) de formato rectangular. Apresenta abertura no topo e tampa corrediça com movimento lateral da direita para a esquerda. Possui um sistema de fecho com fechadura e chave num dos topos. O interior encontra-se forrado a veludo verde e apresenta quatro divisões uma no sentido da largura junto ao topo, duas iguais, no sentido do comprimento, tendo cada uma um orifício circular, entre estas mais duas secções rectangulares de dimensões desiguais. Todas as divisões contêm instrumentos para aferição: um desandador, dois estiletos, um cepo cilíndrico de madeira, uma caixa com punções, e uma pequena medida quadrangular.



**História da peça** Em 1942 faz parte do estudo efectuado por Abel Viana e encontra-se exposta no Museu regional no edifício do Convento da Conceição. 1982 consta do pré-inventário do Museu. Em 1984 é transferida para o Côro Alto (reservas). 1985 Exposição de Metrologia na Associação de Comerciantes do Distrito de Beja. 1992 Exposição Temporária "Colecção de Pesos e Medidas" no Claustro do Convento da Conceição. 1998 Exposição Temporária "A Colecção de Pesos e Medidas do Museu Regional de Beja" que decorreu no Côro Baixo do mesmo edifício.

MTR. 201

**Bibliografia** VIANA, Abel; Secção Metrológica do Museu Regional de Beja, In Arquivo de Beja, Vol. 5, fascículos III - IV (Julho - Dezembro), 1948, págs. 274 - 315.

**Inventariado por** Francisco José Paixão **data** 09-08-2003  
**Imagem**

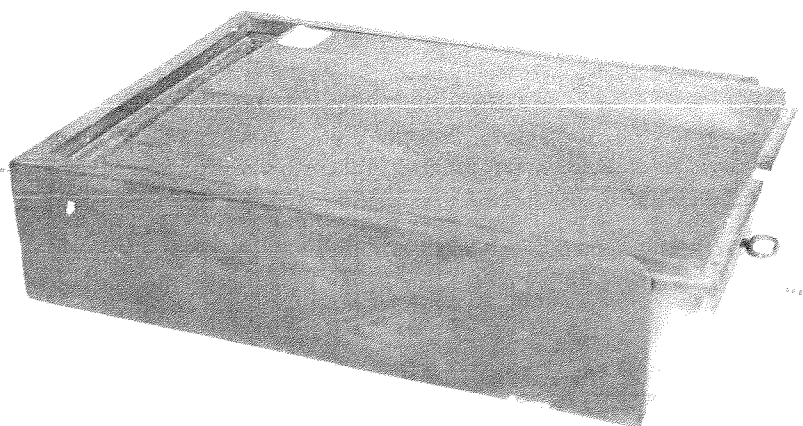

# MUSEU REGIONAL DE BEJA

## FICHA DE INVENTÁRIO GERAL

Nº de entrada

248 (175AV)

Nº de inventário

MTR.201.1

Designação

Chave

Classificação

Instrumentos científicos/Metrologia

Proveniencia

Distrito

Concelho

Freguesia

Localização no museu Reservas (C.A.)

### INCORPORAÇÃO

Data

Modo

Custo

Doação

Anterior proprietário

Época

Sécs. XIX-XX

Escola/Estilo

Autoria

Origem

Estado de conservação

Bom.

Matéria

Ferro

Técnica

Marca/Punção

Comp: 3 cm

Larg: 1,7 cm

Alt:

Espes: 1 cm

Peso

Diâm:

Data

Descrição Pequena chave de metal.

**História da peça** Em 1942 faz parte do estudo efectuado por Abel Viana e encontra-se exposta no Museu regional no edifício do Convento da Conceição. 1982 consta do pré-inventário do Museu. Em 1984 é transferida para o Côro Alto (reservas). 1985 Exposição de Metrologia na Associação de Comerciantes do Distrito de Beja. 1992 Exposição Temporária "Colecção de Pesos e Medidas" no Claustro do Convento da Conceição. 1998 Exposição Temporária "A Colecção de Pesos e Medidas do Museu Regional de Beja" que decorreu no Côro Baixo do mesmo edifício.

MTR.201.1

**Bibliografia** VIANA, Abel; Secção Metrológica do Museu Regional de Beja, In Arquivo de Beja, Vol. 5, fasciculos III - IV (Julho - Dezembro), 1948, págs. 274 - 315.

<b>Inventariado por</b>	Francisco José Paixão	<b>data</b>	09-08-2003
<b>Imagem</b>			



# MUSEU REGIONAL DE BEJA

## FICHA DE INVENTÁRIO GERAL

Nº de entrada

249 (175AV)

Nº de inventário

MTR.201.2

Designação

Desandador

Classificação

Instrumentos científicos/Metrologia

Proveniencia

Distrito

Concelho

Freguesia

Localização no museu Reservas (C.A.)

### INCORPORAÇÃO

Data

Modo

Custo

Doação

Anterior proprietário

Época

Sêcs. XIX-XX

Escola/Estilo

Autoria

Origem

Estado de conservação Bom.

Matéria

Madeira e ferro.

Técnica

Marca/Punção

Data

Comp: 19,9 cm Larg: 2,6 cm Alt: Espes: Peso Diâm:

**Descrição** Instrumento constituído por um cabo de madeira piriforme. Neste apresenta um grupo de estrias, junto de uma extremidade e carena na outra, onde se encontra um anel metálico com duas estrias centrais. Nesta está inserida uma lâmina metálica, de arestas finamente biseladas, alargando aproximadamente junto à porção mesial, e com gume na extremidade.

**História da peça** Em 1942 faz parte do estudo efectuado por Abel Viana e encontra-se exposta no Museu regional no edifício do Convento da Conceição. 1982 consta do pré-inventário do Museu. Em 1984 é transferida para o Côro Alto (reservas). 1985 Exposição de Metrologia na Associação de Comerciantes do Distrito de Beja. 1992 Exposição Temporária "Colecção de Pesos e Medidas" no Claustro do Convento da Conceição. 1998 Exposição Temporária "A Colecção de Pesos e Medidas do Museu Regional de Beja" que decorreu no Côro Baixo do mesmo edifício.

MTR.201.2

**Bibliografia** VIANA, Abel; Secção Metrológica do Museu Regional de Beja, In Arquivo de Beja, Vol. 5, fascículos III - IV (Julho - Dezembro), 1948, págs. 274 - 315.

**Inventariado por** Francisco José Paixão **data** 09-08-2003  
**Imagem**

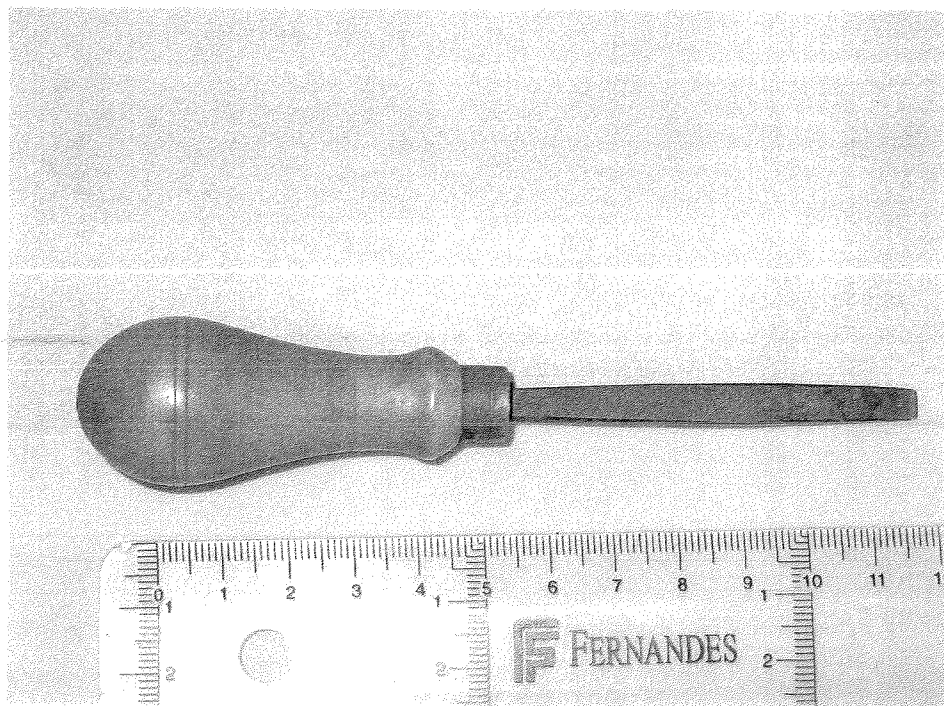

# MUSEU REGIONAL DE BEJA

## FICHA DE INVENTÁRIO GERAL

Nº de entrada 250 (175AV) Nº de inventário MTR.201.3

Designação Estilete

Classificação Instrumentos científicos/Metrologia

Proveniencia

Distrito Concelho Freguesia

Localização no museu Reservas (C.A.)

### INCORPORAÇÃO

Data Modo Custo  
Doação

Anterior proprietário

Época Sècs. XIX-XX

Escola/Estilo

Autoria

Origem

Estado de conservação Bom.

Matéria Madeira e ferro.

Técnica

Marca/Punção Data

Comp: 11,2 cm Larg: 2,2 cm Alt: Espes: Peso Diâm:

Descrição Instrumento com cabo de madeira de forma arredondada, que estrangula um pouco perto de extremidade, apresentando uma carena perto desta, e um anel metálico com duas estrias ao centro e um pequeno orifício circular. A parte metálica do estilete apresenta quatro volumes circulares desiguais, junto da sua inserção no cabo, sendo de seguida heptavada, estreitando no sentido da extremidade que é arredondada.

**História da peça** Em 1942 faz parte do estudo efectuado por Abel Viana e encontra-se exposta no Museu regional no edifício do Convento da Conceição. 1982 consta do pré-inventário do Museu. Em 1984 é transferida para o Côro Alto (reservas). 1985 Exposição de Metrologia na Associação de Comerciantes do Distrito de Beja. 1992 Exposição Temporária "Colecção de Pesos e Medidas" no Claustro do Convento da Conceição. 1998 Exposição Temporária "A Colecção de Pesos e Medidas do Museu Regional de Beja" que decorreu no Côro Baixo do mesmo edifício.

MTR.201.3

**Bibliografia** VIANA, Abel; Secção Metrológica do Museu Regional de Beja, In Arquivo de Beja, Vol. 5, fascículos III - IV (Julho - Dezembro), 1948, págs. 274 - 315.

**Inventariado por Imagem**

Francisco José Paixão

data

09-08-2003

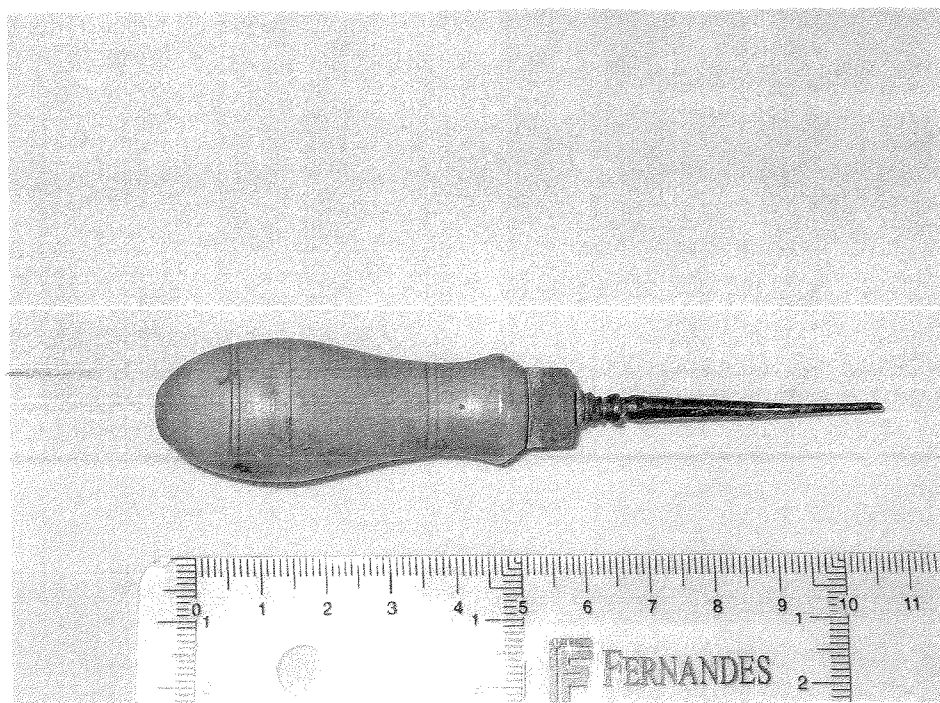

# MUSEU REGIONAL DE BEJA

## FICHA DE INVENTÁRIO GERAL

**Nº de entrada** 251 (175AV) **Nº de inventário** MTR.201.4

**Designação** Estilete

**Classificação** Instrumentos científicos/Metrologia

**Proveniencia**

**Distrito** **Concelho** **Freguesia**

**Localização no museu** Reservas (C.A.)

### INCORPORAÇÃO

**Data** **Modo** **Custo**  
Doação

**Anterior proprietário**

**Época** Sêcs. XIX-XX

**Escola/Estilo**

**Autoria**

**Origem**

**Estado de conservação** Bom.

**Matéria** Madeira e ferro.

**Técnica**

**Marca/Punção** **Data**

**Comp:** 9,2 cm **Larg:** 2 cm **Alt:** **Espes:** **Peso** **Diâm:**

**Descrição** Instrumento com cabo de madeira, com extremidade em forma de botão, porção mesial estrangulada, e a outra extremidade alargada apresenta uma estria seguindo-se um anel metálico, nesta encontra-se inserida, um pouco excentricamente uma fina barra metálica de secção circular.



**História da peça** Em 1942 faz parte do estudo efectuado por Abel Viana e encontra-se exposta no Museu regional no edifício do Convento da Conceição. 1982 consta do pré-inventário do Museu. Em 1984 é transferida para o Côro Alto (reservas). 1985 Exposição de Metrologia na Associação de Comerciantes do Distrito de Beja. 1992 Exposição Temporária "Colecção de Pesos e Medidas" no Claustro do Convento da Conceição. 1998 Exposição Temporária "A Colecção de Pesos e Medidas do Museu Regional de Beja" que decorreu no Côro Baixo do mesmo edifício.

MTR.201.4

**Bibliografia** VIANA, Abel; Secção Metrológica do Museu Regional de Beja, In Arquivo de Beja, Vol. 5, fascículos III - IV (Julho - Dezembro), 1948, págs. 274 - 315.

**Inventariado por** Francisco José Paixão **data** 09-08-2003  
**Imagem**

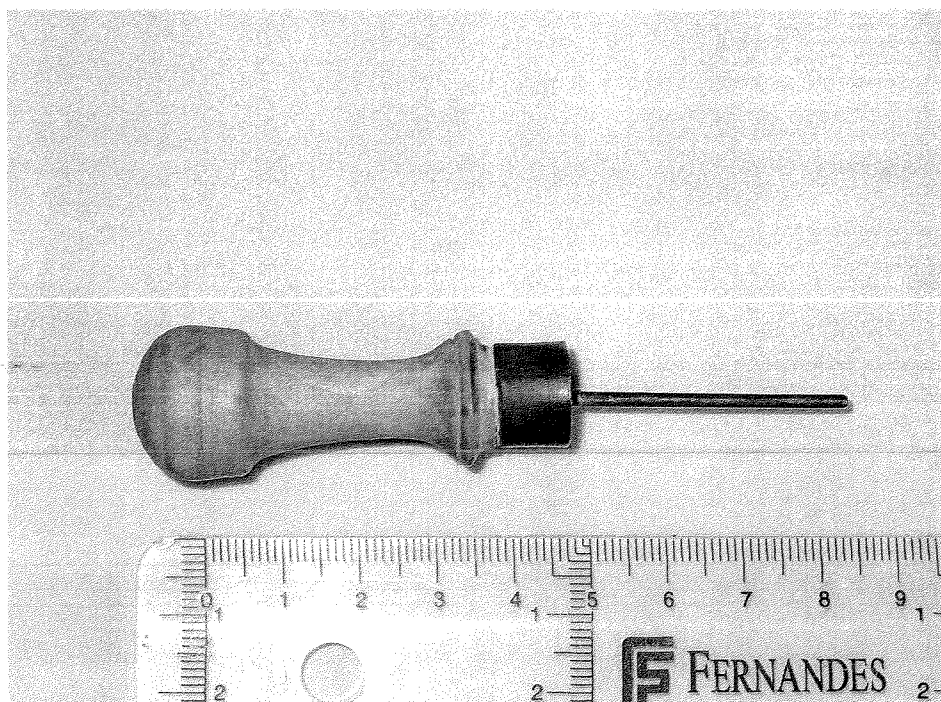

# MUSEU REGIONAL DE BEJA

## FICHA DE INVENTÁRIO GERAL

Nº de entrada Nº de inventário

252 (175AV) MTR.201.5

Designação Cepo cilíndrico

Classificação Instrumentos científicos/Metrologia

Proveniência

Distrito

Concelho

Freguesia

Localização no museu Reservas (C.A.)

### INCORPORAÇÃO

Data

Modo

Custo

Doação

Anterior proprietário

Época Sècs. XIX-XX

Escola/Estilo

Autoria

Origem

Estado de conservação Bom.

Matéria

Madeira.

Técnica

Marca/Punção

Data

Comp: 7,2 cm Larg: Alt: Espes: Peso Diâm: 2,5 cm

Descrição Peça de madeira, com uma das extremidades em forma de botão ou base circular. Corpo cilíndrico que estreita ligeiramente no sentido da outra extremidade, que se apresenta côncava

**História da peça** Em 1942 faz parte do estudo efectuado por Abel Viana e encontra-se exposta no Museu regional no edifício do Convento da Conceição. 1982 consta do pré-inventário do Museu. Em 1984 é transferida para o Côro Alto (reservas). 1985 Exposição de Metrologia na Associação de Comerciantes do Distrito de Beja. 1992 Exposição Temporária "Colecção de Pesos e Medidas" no Claustro do Convento da Conceição. 1998 Exposição Temporária "A Colecção de Pesos e Medidas do Museu Regional de Beja" que decorreu no Côro Baixo do mesmo edifício.

MTR.201.5

**Bibliografia** VIANA, Abel; Secção Metrológica do Museu Regional de Beja, In Arquivo de Beja, Vol. 5, fascículos III - IV (Julho - Dezembro), 1948, págs. 274 - 315.

**Inventariado por Imagem** Francisco José Paixão 

data	09-08-2003
------	------------



# MUSEU REGIONAL DE BEJA

## FICHA DE INVENTÁRIO GERAL

**Nº de entrada** 253 (175AV) **Nº de inventário** MTR.201.6

**Designação** Caixa de punções

**Classificação** Instrumentos científicos/Metrologia

**Proveniencia**

**Distrito** **Concelho** **Freguesia**

**Localização no museu** Reservas (C.A.)

### INCORPORAÇÃO

**Data** **Modo** **Custo**  
Doação

**Anterior proprietário**

**Época** Sècs. XIX-XX

**Escola/Estilo**

**Autoria**

**Origem**

**Estado de conservação** Bom.

**Matéria** Madeira e ferro.

**Técnica**

**Marca/Punção** Ver descrição **Data**

**Comp:** 9,5 cm **Larg:** 6,7 cm **Alt:** 2,7 cm **Espes:** **Peso** **Diâm:**

**Descrição** Caixa de madeira envernizada de formato rectangular. Apresenta abertura no topo e tampa deslizante, no sentido do comprimento, com movimento lateral da direita para a esquerda. No interior possui uma placa metálica com trinta e oito alvéolos de secção quadrangular e rectangular (dois), em que estão inseridas pequenas barras metálicas (punções) com números, letras e estrelas escavados numas das extremidades.  
Punções: cinco estrelas de cinco pontas; um número 1, um número 5 e um número oito isolados; seguindo-se três conjuntos de números completos, do zero até ao número nove.  
Dimensões de cada punção: comprimento 16 mm, largura 4mm.

**História da peça** Em 1942 faz parte do estudo efectuado por Abel Viana e encontra-se exposta no Museu regional no edifício do Convento da Conceição. 1982 consta do pré-inventário do Museu. Em 1984 é transferida para o Côro Alto (reservas). 1985 Exposição de Metrologia na Associação de Comerciantes do Distrito de Beja. 1992 Exposição Temporária "Colecção de Pesos e Medidas" no Claustro do Convento da Conceição. 1998 Exposição Temporária "A Colecção de Pesos e Medidas do Museu Regional de Beja" que decorreu no Côro Baixo do mesmo edifício.

MTR.201.6

**Bibliografia** VIANA, Abel; Secção Metrológica do Museu Regional de Beja, In Arquivo de Beja, Vol. 5, fascículos III - IV (Julho - Dezembro), 1948, págs. 274 - 315.

**Inventariado por** Francisco José Paixão **data** 10-08-2003  
**Imagem**

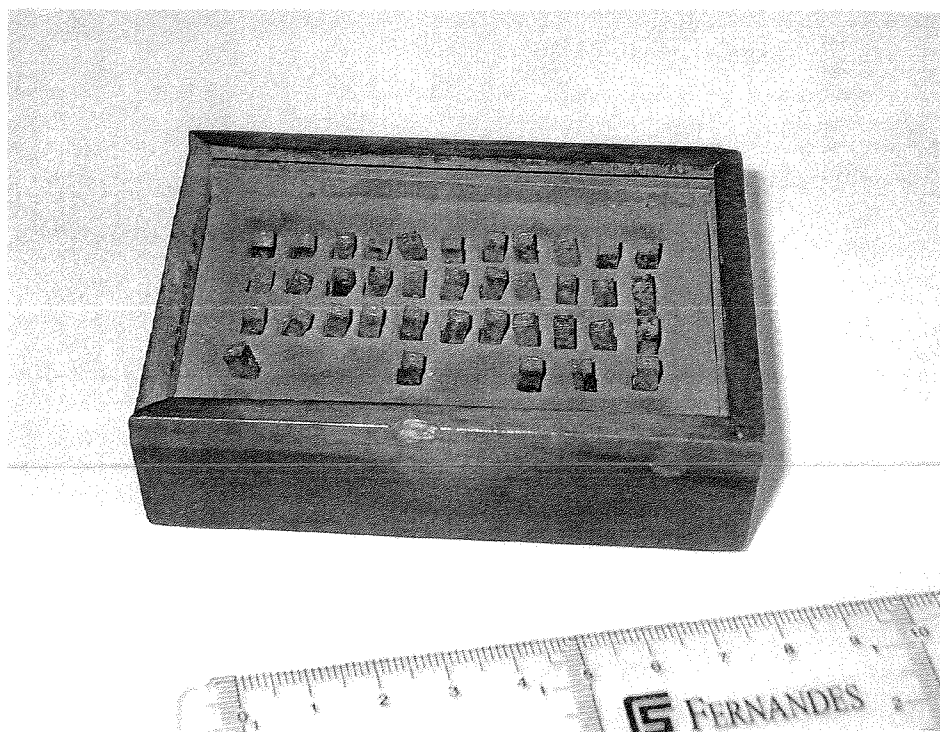

# MUSEU REGIONAL DE BEJA

## FICHA DE INVENTÁRIO GERAL

**Nº de entrada** 254 (131AV) **Nº de inventário** MTR.202  
**Designação** Medida de capacidade - Dois Centilitros

**Classificação** Instrumentos científicos/Metrologia

**Proveniencia**

**Distrito** **Concelho** **Freguesia**

**Localização no museu** Reservas (C.A.)

### INCORPORAÇÃO

**Data** **Modo** **Custo**  
Doação

**Anterior proprietário**

**Época** Sècs. XIX-XX

**Escola/Estilo**

**Autoria**

**Origem**

**Estado de conservação** Bom.

**Matéria** Madeira e ferro.

**Técnica**

**Marca/Punção** Ver descrição

**Comp:** **Larg:** 4 cm **Alt:** 2,4 cm **Espes:** **Peso** **Diâm:** **Data**

**Descrição** Pequena medida de capacidade em madeira para produtos secos. Apresenta os topos e quatro partes laterais reforçados com lâminas de metal. Numa das paredes apresenta-se gravado em duas linhas a indicação da medida 2/CENTILITROS, um pouco imperceptíveis.

**História da peça** Em 1942 faz parte do estudo efectuado por Abel Viana e encontra-se exposta no Museu regional no edifício do Convento da Conceição. 1982 consta do pré-inventário do Museu. Em 1984 é transferida para o Côro Alto (reservas). 1985 Exposição de Metrologia na Associação de Comerciantes do Distrito de Beja. 1992 Exposição Temporária "Colecção de Pesos e Medidas" no Claustro do Convento da Conceição. 1998 Exposição Temporária "A Colecção de Pesos e Medidas do Museu Regional de Beja" que decorreu no Côro Baixo do mesmo edifício.

MTR.202

**Bibliografia** VIANA, Abel; Secção Metrológica do Museu Regional de Beja, In Arquivo de Beja, Vol. 5, fascículos III - IV (Julho - Dezembro), 1948, págs. 274 - 315.

<b>Inventariado por Imagem</b>	Francisco José Paixão	<b>data</b>	10-08-2003
--------------------------------	-----------------------	-------------	------------

