

FICHA DE CAMINHO PÚBLICO

Obj ID: 41

Designação:

Extensão: 3300m Localização:

Características: Terra batida. Fechado a cadeado

Elementos notáveis na paisagem: Olivais, vistas amplas

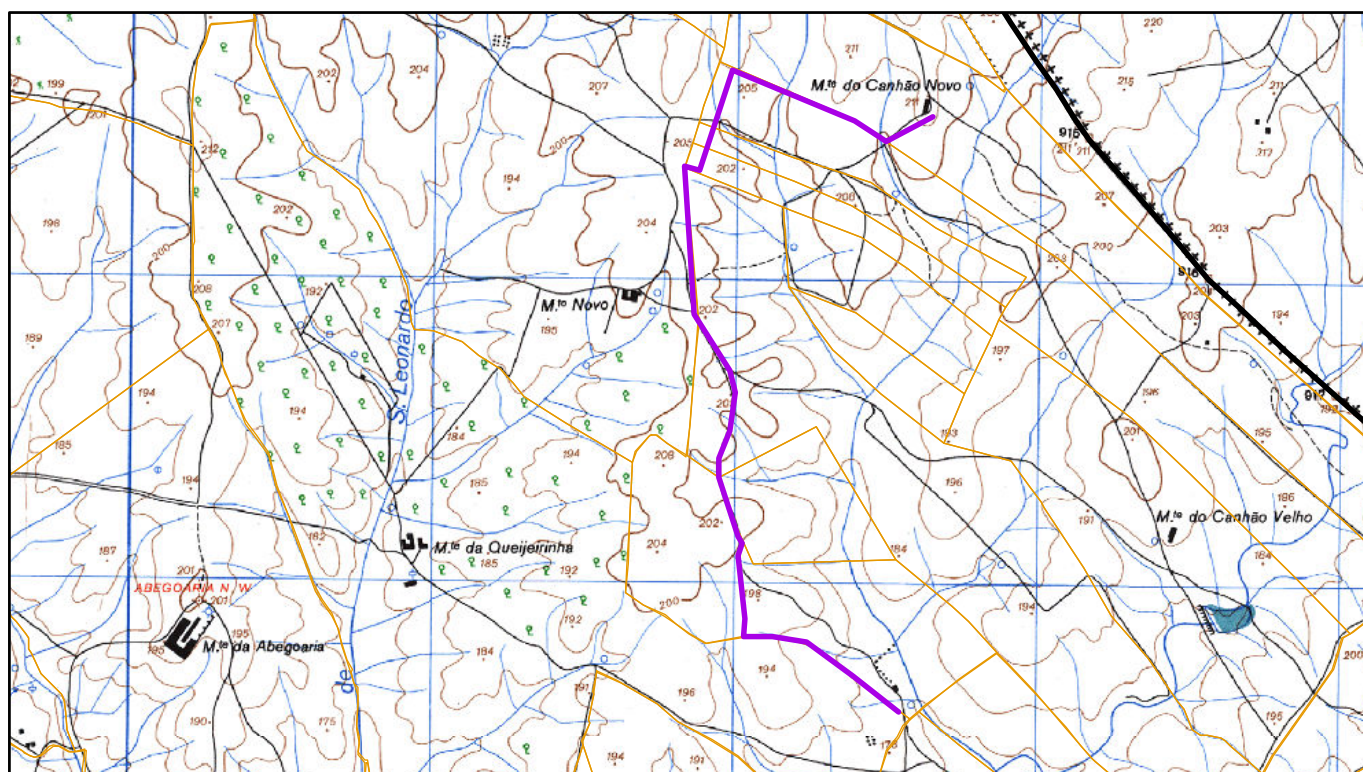

Declaração das testemunhas: Público

1/25 000

Data:

Assinaturas:

Carlos Manuel Espadeiro Jordão, BI nº 1345447

Joaquim Neves Caeiro, BI nº 4658395

António José Manchinha Sardinha, CC nº 07543839