

FICHA DE CAMINHO PÚBLICO

Obj ID: 38

Designação: Estrada da Guarita

Extensão: 1600m Localização:

Características: Terra batida

Elementos notáveis na paisagem: Montado

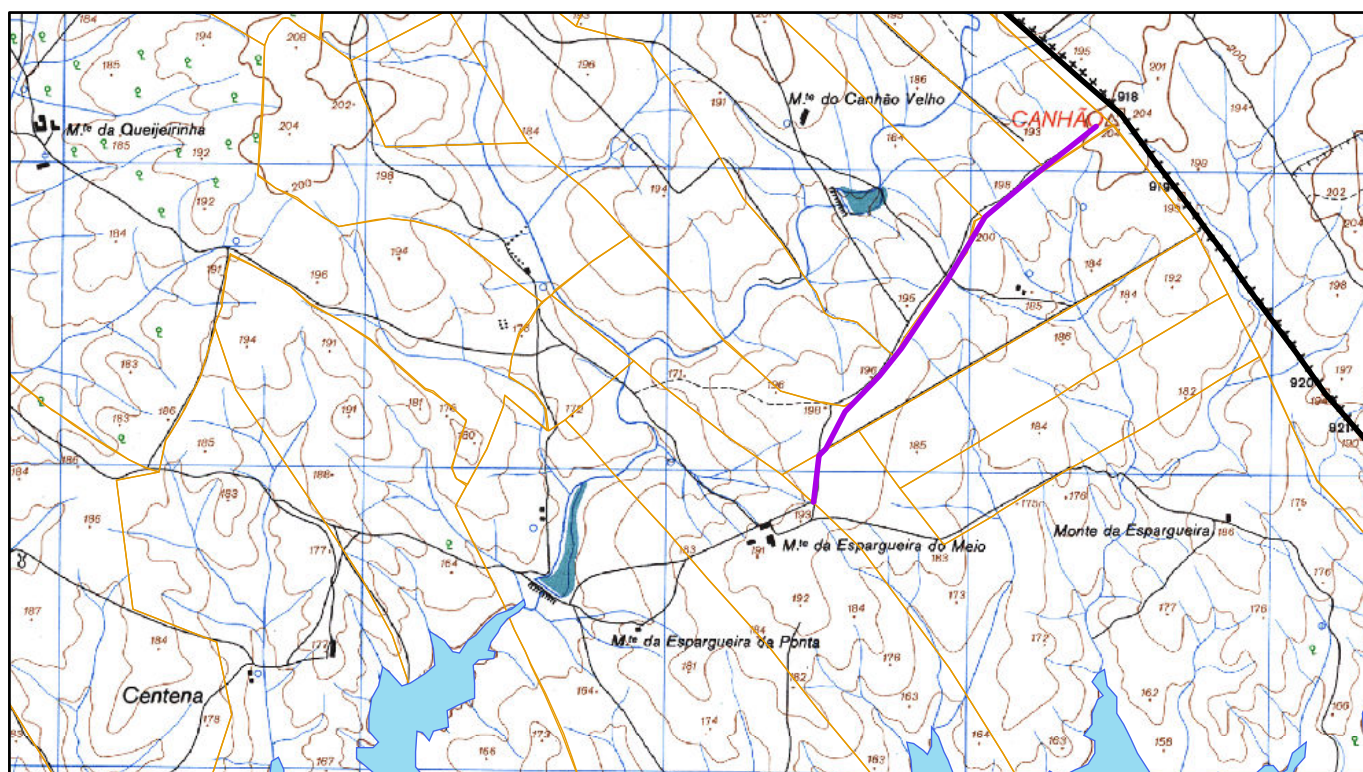

Declaração das testemunhas: Público

1/25 000

Data: 22/11/2011

Assinaturas:

Carlos Manuel Espadeiro Jordão, BI nº 1345447

Joaquim Neves Caeiro, BI nº 4658395

António José Manchinha Sardinha, CC nº 07543839