

## FICHA DE CAMINHO PÚBLICO

Obj ID: 155

Designação: Caminho para Porto de Freixo

Extensão: 1500m      Localização:

Características: Terra batida

Elementos notáveis na paisagem: Campos férteis de cerealíferas e pastagens. Termina no Alqueva.

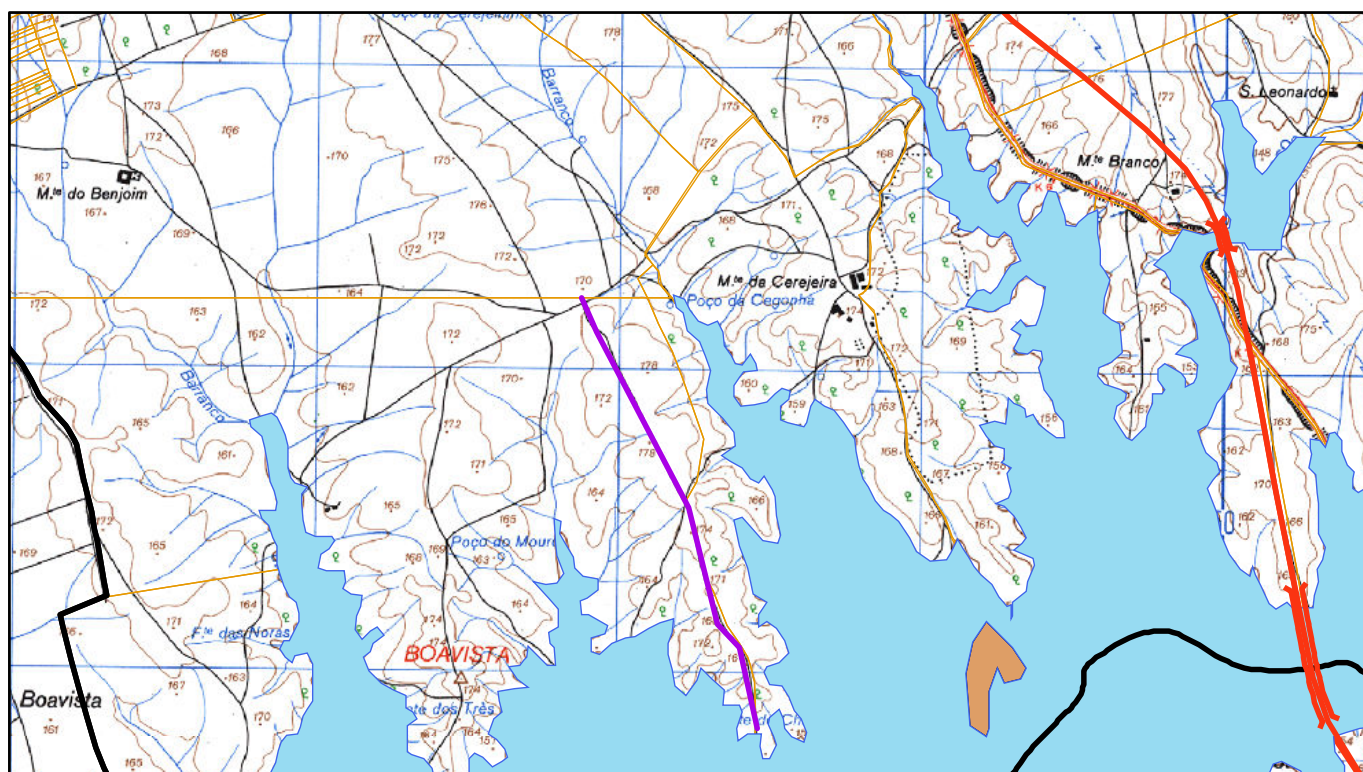

Declaração das testemunhas: Público

1/25 000

Data: 14/10/2011

Assinaturas:

\_\_\_\_\_  
Carlos Manuel Espadeiro Jordão, BI nº 1345447

\_\_\_\_\_  
Joaquim Neves Caeiro, BI nº 4658395

\_\_\_\_\_  
António José Manchinha Sardinha, CC nº 07543839



Gado a pastar