

MARIA JOSÉ DE SOUZA DIAS FERNÁNDEZ STOCK

ELITES, FACÇÕES E
CONFLITO INTRA-PARTIDÁRIO
O PPD/PSD E O PROCESSO POLÍTICO
PORTUGUÊS DE 1974 A 1985

ANEXOS DA DISSERTAÇÃO
DE DOUTORAMENTO



55705

UNIVERSIDADE DE EVORA

1989

ÍNDICE DOS ANEXOS

	Pág.
I- FICHAS TÉCNICAS DO INQUÉRITO	6
. <i>Questionário</i>	7
. <i>Carta de acompanhamento</i>	11
. <i>Ficha técnica 1</i>	12
. <i>Ficha técnica 2</i>	13
. <i>Ficha técnica 3</i>	14
. <i>Livro de Código</i>	15
II- FICHAS TÉCNICAS DAS ENTREVISTAS	48
. <i>Ficha técnica 1</i>	49
. <i>Ficha técnica 2</i>	51
III- ORGANIGRAMAS DOS ÓRGÃOS NACIONAIS DO PPD/PSD DE 1974 A 1985 E PRINCIPAIS ALTERAÇÕES ESTATUTÁRIAS	52
IV- LISTAS NOMINAIS DAS ELITES NACIONAIS DO PPD/PSD DE 1974 A 1985	62
. <i>Listas dos dirigentes do aparelho do PPD/PSD</i>	63
. <i>Lista 1 (Comissão Política Provisória)</i>	64
. <i>Lista 2 (I Congresso)</i>	65
. <i>Lista 3 (II Congresso)</i>	67
. <i>Lista 4 (III e IV Congressos)</i>	71
. <i>Lista 5 (V Congresso)</i>	74
. <i>Lista 6 (VI Congresso)</i>	77
. <i>Lista 7 (VII Congresso)</i>	80
. <i>Lista 8 (VIII Congresso)</i>	83
. <i>Lista 9 (IX Congresso)</i>	86
. <i>Lista 10 (X Congresso)</i>	89
. <i>Lista 11 (XI Congresso)</i>	92
. <i>Lista 12 (XII Congresso)</i>	95
. <i>Listas dos Deputados do PPD/PSD</i>	98
. <i>Lista 13 (Assembleia Constituinte 1975)</i>	99
. <i>Lista 14 (Assembleia da República 1976)</i>	104
. <i>Lista 15 (Assembleia da República 1979)</i>	115
. <i>Lista 16 (Assembleia da República 1980)</i>	120
. <i>Lista 17 (Assembleia da República 1983)</i>	128
. <i>Lista 18 (Assembleia da República 1985)</i>	134

	Pág.
. Quadro 1 - Deputados eleitos pelo PPD/PSD desde as Eleições para a Assembleia Constituinte às Eleições para a Assembleia da República de 1985, por Círculos Eleitorais	140
. Listados membros do Governo do PPD/PSD	141
. Lista 19 (I Governo Provisório)	142
. Lista 20 (II Governo Provisório)	143
. Lista 21 (III Governo Provisório)	144
. Lista 22 (IV Governo Provisório)	145
. Lista 23 (VI Governo Provisório)	146
. Lista 24 (VI Governo Constitucional)	148
. Lista 25 (VII Governo Constitucional)	150
. Lista 26 (VIII Governo Constitucional)	152
. Lista 27 (IX Governo Constitucional)	156
. Lista 28 (X Governo Constitucional)	158
. Quadro 2 - Número de cargos ministeriais ocupados por inscritos no PPD/PSD, por cargos ocupados, desde o I Governo Provisório ao X Governo Constitucional	161
. Quadro 3 - Número de cargos de Secretários e Subsecretários de Estado ocupados por inscritos no PPD/PSD, por cargos ocupados, desde o I Governo Provisório ao X Governo Constitucional	162
. Quadro 4 - Sinopse dos cargos ocupados por Ministros, Secretários e Subsecretários de Estado do PPD/PSD (são os inscritos no partido) de 1975 a 1985, por grandes categorias abrangentes	163
 V- LISTAS NOMINAIS DAS ELITES LOCAIS/REGIONAIS DO PPD/PSD DE 1974 A 1985	 164
. Lista dos Governadores Cíveis (Lista 29)	165
. Quadro 1 - Distritos com Governadores Cíveis inscritos no PPD/PSD, por ano de tomada de posse e tempo de permanência no cargo de 1974 a 1985	169
. Quadro 2 - Número e percentagem de Governadores Cíveis inscritos no PPD/PSD, por Distrito, no conjunto de todos os Governadores Cíveis que ocuparam o cargo de 1974 a 1985 e total de anos de ocupação do cargo por parte dos primeiros	170
. Quadro 3 - Distritos onde inscritos no PPD/PSD ocuparam o Governo Civil ordenados hierarquicamente por tempo de ocupação, de 1974 a 1985	171

	Pág.
. Lista dos Presidentes das Câmaras (Lista 30)	172
. Quadro 4 - Presidências das Câmaras do PPD/PSD (são as ocupadas por inscritos no partido) desde as Eleições Autárquicas de 1976 até às de 1985, incluindo as intercalares, por Câmaras Municipais e Distritos	186
. Quadro 5 - Total de Presidentes das Câmaras Municipais do PPD/PSD (são os inscritos no partido) e tempo de ocupação do cargo, por Distritos, de 1976 a 1985	190
. Quadro 6 - Presidências das Câmaras Municipais e Distritos respectivos, afectas ao PPD/PSD (Presidentes inscritos no partido e independentes), por tomadas de posse desde 1976 a 1985	191
VI- O PPD/PSD NAS ELEIÇÕES	194
. Cronologia dos actos eleitorais realizados em Portugal de 1974 a 1986	195
. Gráfico 1 - Evolução do sistema de partidos em Portugal de 1974 a 1985	196
. Quadro 1 - Eleições Constituintes e Legislativas. Resultados obtidos pelo PPD/PSD nas Eleições Constituintes e Legislativas, por Círculos Eleitorais (1975 - 1985). Distritos ordenados segundo a localização respectiva, de Norte a Sul do País	197
. Quadro 2 - Eleições Constituintes e Legislativas. Percentagem e número de Deputados, por Distritos e Regiões Autónomas, dos partidos com representação parlamentar nas Eleições Constituintes e Legislativas (1975 - 1985). Distritos ordenados alfabeticamente	198
. Quadro 3 - Eleições Autárquicas. Resultados do PPD/PSD nas Eleições Autárquicas (1976 - 1985). Número de votos, percentagens e Presidências das Câmaras afectas ao partido	199
. Quadro 4 - Eleições Presidenciais. Resultados dos candidatos em cada eleição por Distrito e Regiões Autónomas, em valores absolutos e percentagens	204
. Mapa 1 - Eleições para a Assembleia Constituinte - 1975. Percentagens obtidas pelo PPD nos Distritos	205
. Mapa 2 - Eleições para a Assembleia da República - 1976. Percentagens obtidas pelo PPD nos Distritos	206
. Mapa 3 - Eleições para a Assembleia da República - 1979. Percentagens obtidas pelo PPD/PSD nos Distritos	207

	Pág.
. Mapa 4 - Eleições para a Assembleia da República - 1980. Percentagens obtidas pela AD e PPD/PSD nos Distritos	208
. Mapa 5 - Eleições para a Assembleia da República - 1983. Percentagens obtidas pelo PPD/PSD nos Distritos	209
. Mapa 6 - Eleições para a Assembleia da República - 1985. Percentagens obtidas pelo PPD/PSD nos Distritos	210
. Mapa 7 - Eleições para a Assembleia Constituinte - 1975. Partidos vencedores por Distritos	211
. Mapa 8 - Eleições para a Assembleia da República - 1976. Partidos vencedores por Distritos	212
. Mapa 9 - Eleições para a Assembleia da República - 1979. Partidos e coligações eleitorais vencedores por Distritos	213
. Mapa 10 - Eleições para a Assembleia da República - 1980. Partidos e coligações eleitorais vencedores por Distritos	214
. Mapa 11 - Eleições para a Assembleia da República - 1983. Partidos vencedores por Distritos	215
. Mapa 12 - Eleições para a Assembleia da República - 1985. Partidos vencedores por Distritos	216
. Mapa 13 - Eleições para as Autarquias Locais - 1976. Partidos vencedores por Concelhos	217
. Mapa 14 - Eleições para as Autarquias Locais - 1979. Partidos vencedores por Concelhos	218
. Mapa 15 - Eleições para as Autarquias Locais - 1982. Partidos vencedores por Concelhos	219
. Mapa 16 - Eleições para as Autarquias Locais - 1985. Partidos vencedores por Concelhos	220
. Gráfico 2 - Votos no PPD/PSD e AD nas Eleições Constituintes e Legislativas, por anos, no total do Continente e Regiões Autónomas, em percentagem	221
. Gráfico 3 - Resultados dos partidos e coligações com representação parlamentar nas Eleições Constituintes e Legislativas, no total do Continente e Regiões Autónomas, por anos, em percentagem	222
. Gráfico 4 - Evolução dos votos no PPD/PSD e na AD nas Eleições Constituintes e Legislativas por Distritos, no total do Continente, de 1974 a 1985	223

	Pág.
VII- CRONOLOGIA DOS ACONTECIMENTOS CONSIDERADOS COMO MAIS RELEVANTES PARA A ANÁLISE DOS CONFLITOS NO PPD/PSD, DE 1974 A 1985	224
- FONTES DOS ANEXOS	267

ANEXO I

FICHAS TÉCNICAS DO INQUÉRITO

Questionário

Carta de Acompanhamento

Ficha Técnica 1: Elaboração do Inquérito

Ficha Técnica 2: Lançamento do Inquérito

Ficha Técnica 3: Tratamento do Inquérito

*Ficha Técnica 4: Livro de Código e
Documentos anexos*

Nº Código:

1. Ano do seu nascimento

2. Local onde passou a maior parte da sua infância/juventude:

- . Freguesia
- . Concelho
- . Distrito ou Região Autónoma

3. Habilitações literárias (por favor assinale com um x a resposta adequada)

- . Sem instrução
- . Instrução primária
- . Ciclo preparatório
- . Secundário comercial/industrial
- . Secundário liceal
- . Curso médio
- . Curso superior
- . Outro

3.1. Se tem curso superior, qual?

4. Profissão (por favor especifique)

5. Em que sector da economia trabalha? (por favor assinale com um x a resposta adequada)

- . Primário (agricultura, pescas, indústrias extractivas)
- . Secundário (indústrias transformadoras)
- . Terciário (serviços, profissões liberais, hotelaria)
- . Administração pública

6. Na sua infância/juventude discutiam-se assuntos políticos em sua casa?

- . Não
- . Sim

7. Qual a sua primeira actividade política? (por favor assinale com um x apenas uma resposta).

	Antes de 1974	Depois de 1974
. Adesão a um partido	<input type="checkbox"/>	<input type="checkbox"/>
. Participação numa campanha política	<input type="checkbox"/>	<input type="checkbox"/>
. Função num Governo	<input type="checkbox"/>	<input type="checkbox"/>
. Candidatura a eleições autárquicas	<input type="checkbox"/>	<input type="checkbox"/>
. Filiação num sindicato	<input type="checkbox"/>	<input type="checkbox"/>
. Adesão a uma associação de intervenção cívico/política	<input type="checkbox"/>	<input type="checkbox"/>
. Candidatura a eleições contituíntes/legislativas	<input type="checkbox"/>	<input type="checkbox"/>
. Função numa Autarquia local	<input type="checkbox"/>	<input type="checkbox"/>
. Acção numa cooperativa	<input type="checkbox"/>	<input type="checkbox"/>
. Outra actividade:	<input type="checkbox"/>	<input type="checkbox"/>
Qual?		

8. Em que ano se filiou no PPD/PSD?

9. Na qualidade de membro do PPD/PSD, está ou esteve inscrito numa secção de base:

- . Territorial
- . Sócio-profissional

10. Continua filiado no PPD/PSD?

- . Não
- . Sim

10.1. Se já não está filiado, em que ano saiu do PPD/PSD?

10.2. Depois de ter saído do PPD/PSD tornou-se membro ou dirigente de outro partido ou movimento político?

- . Não
- . Sim | membro
- | dirigente
- De qual?

11. Antes de aderir ao PPD/PSD pertenceu a alguma das seguintes organizações? (por favor assinale com um x todas aquelas às quais pertenceu)

- | | Sim | Qual ou quais? |
|--|--------------------------|----------------|
| . Partido político | <input type="checkbox"/> | |
| . Organização católica | <input type="checkbox"/> | |
| . Associação de intervenção cívico política .. | <input type="checkbox"/> | |
| . Organização estudantil | <input type="checkbox"/> | |
| . Cooperativa | <input type="checkbox"/> | |
| . Sindicato ou organização profissional .. | <input type="checkbox"/> | |
| . Redacção dum jornal, rádio, TV | <input type="checkbox"/> | |

12. Desempenha ou desempenhou algum dos seguintes cargos para o(s) qual(ais tenha sido nomeado ou designado? Por favor assinale com um x todos aqueles que ocupou, assim como o(s) ano(s) em que o(s) desempenhou.

	1974	75	76	77	78	79	80	81	82	83	84	85	86
. Presidente do Tribunal Constitucional	<input type="checkbox"/>	<input type="checkbox"/>	<input type="checkbox"/>	<input type="checkbox"/>	<input type="checkbox"/>	<input type="checkbox"/>	<input type="checkbox"/>	<input type="checkbox"/>	<input type="checkbox"/>	<input type="checkbox"/>	<input type="checkbox"/>	<input type="checkbox"/>	<input type="checkbox"/>
. Juiz do Tribunal Constitucional	<input type="checkbox"/>	<input type="checkbox"/>	<input type="checkbox"/>	<input type="checkbox"/>	<input type="checkbox"/>	<input type="checkbox"/>	<input type="checkbox"/>	<input type="checkbox"/>	<input type="checkbox"/>	<input type="checkbox"/>	<input type="checkbox"/>	<input type="checkbox"/>	<input type="checkbox"/>
. Procurador Geral da República ..	<input type="checkbox"/>	<input type="checkbox"/>	<input type="checkbox"/>	<input type="checkbox"/>	<input type="checkbox"/>	<input type="checkbox"/>	<input type="checkbox"/>	<input type="checkbox"/>	<input type="checkbox"/>	<input type="checkbox"/>	<input type="checkbox"/>	<input type="checkbox"/>	<input type="checkbox"/>
. Vice-Procurador Geral da República ..	<input type="checkbox"/>	<input type="checkbox"/>	<input type="checkbox"/>	<input type="checkbox"/>	<input type="checkbox"/>	<input type="checkbox"/>	<input type="checkbox"/>	<input type="checkbox"/>	<input type="checkbox"/>	<input type="checkbox"/>	<input type="checkbox"/>	<input type="checkbox"/>	<input type="checkbox"/>
. Sec. da Procur. Geral da República ..	<input type="checkbox"/>	<input type="checkbox"/>	<input type="checkbox"/>	<input type="checkbox"/>	<input type="checkbox"/>	<input type="checkbox"/>	<input type="checkbox"/>	<input type="checkbox"/>	<input type="checkbox"/>	<input type="checkbox"/>	<input type="checkbox"/>	<input type="checkbox"/>	<input type="checkbox"/>
. Procurador Geral Adjunto	<input type="checkbox"/>	<input type="checkbox"/>	<input type="checkbox"/>	<input type="checkbox"/>	<input type="checkbox"/>	<input type="checkbox"/>	<input type="checkbox"/>	<input type="checkbox"/>	<input type="checkbox"/>	<input type="checkbox"/>	<input type="checkbox"/>	<input type="checkbox"/>	<input type="checkbox"/>
. Presidente da Comissão Nacional de Eleições	<input type="checkbox"/>	<input type="checkbox"/>	<input type="checkbox"/>	<input type="checkbox"/>	<input type="checkbox"/>	<input type="checkbox"/>	<input type="checkbox"/>	<input type="checkbox"/>	<input type="checkbox"/>	<input type="checkbox"/>	<input type="checkbox"/>	<input type="checkbox"/>	<input type="checkbox"/>
. Membro da Comissão Nacional de Eleições	<input type="checkbox"/>	<input type="checkbox"/>	<input type="checkbox"/>	<input type="checkbox"/>	<input type="checkbox"/>	<input type="checkbox"/>	<input type="checkbox"/>	<input type="checkbox"/>	<input type="checkbox"/>	<input type="checkbox"/>	<input type="checkbox"/>	<input type="checkbox"/>	<input type="checkbox"/>
. Membro do Conselho de Estado ..	<input type="checkbox"/>	<input type="checkbox"/>	<input type="checkbox"/>	<input type="checkbox"/>	<input type="checkbox"/>	<input type="checkbox"/>	<input type="checkbox"/>	<input type="checkbox"/>	<input type="checkbox"/>	<input type="checkbox"/>	<input type="checkbox"/>	<input type="checkbox"/>	<input type="checkbox"/>
. Provedor da Justiça	<input type="checkbox"/>	<input type="checkbox"/>	<input type="checkbox"/>	<input type="checkbox"/>	<input type="checkbox"/>	<input type="checkbox"/>	<input type="checkbox"/>	<input type="checkbox"/>	<input type="checkbox"/>	<input type="checkbox"/>	<input type="checkbox"/>	<input type="checkbox"/>	<input type="checkbox"/>
. Membro do Conselho de Comunicação Social	<input type="checkbox"/>	<input type="checkbox"/>	<input type="checkbox"/>	<input type="checkbox"/>	<input type="checkbox"/>	<input type="checkbox"/>	<input type="checkbox"/>	<input type="checkbox"/>	<input type="checkbox"/>	<input type="checkbox"/>	<input type="checkbox"/>	<input type="checkbox"/>	<input type="checkbox"/>
. Membro do Conselho Nacional do Plano ..	<input type="checkbox"/>	<input type="checkbox"/>	<input type="checkbox"/>	<input type="checkbox"/>	<input type="checkbox"/>	<input type="checkbox"/>	<input type="checkbox"/>	<input type="checkbox"/>	<input type="checkbox"/>	<input type="checkbox"/>	<input type="checkbox"/>	<input type="checkbox"/>	<input type="checkbox"/>
. Presidente do Tribunal de Contas ..	<input type="checkbox"/>	<input type="checkbox"/>	<input type="checkbox"/>	<input type="checkbox"/>	<input type="checkbox"/>	<input type="checkbox"/>	<input type="checkbox"/>	<input type="checkbox"/>	<input type="checkbox"/>	<input type="checkbox"/>	<input type="checkbox"/>	<input type="checkbox"/>	<input type="checkbox"/>
. Membro do Conselho Superior de Defesa Nacional	<input type="checkbox"/>	<input type="checkbox"/>	<input type="checkbox"/>	<input type="checkbox"/>	<input type="checkbox"/>	<input type="checkbox"/>	<input type="checkbox"/>	<input type="checkbox"/>	<input type="checkbox"/>	<input type="checkbox"/>	<input type="checkbox"/>	<input type="checkbox"/>	<input type="checkbox"/>
. Membro do Conselho Superior de Magistratura	<input type="checkbox"/>	<input type="checkbox"/>	<input type="checkbox"/>	<input type="checkbox"/>	<input type="checkbox"/>	<input type="checkbox"/>	<input type="checkbox"/>	<input type="checkbox"/>	<input type="checkbox"/>	<input type="checkbox"/>	<input type="checkbox"/>	<input type="checkbox"/>	<input type="checkbox"/>
. Presidente da Comissão da Condição Feminina	<input type="checkbox"/>	<input type="checkbox"/>	<input type="checkbox"/>	<input type="checkbox"/>	<input type="checkbox"/>	<input type="checkbox"/>	<input type="checkbox"/>	<input type="checkbox"/>	<input type="checkbox"/>	<input type="checkbox"/>	<input type="checkbox"/>	<input type="checkbox"/>	<input type="checkbox"/>
. Governador de Macau	<input type="checkbox"/>	<input type="checkbox"/>	<input type="checkbox"/>	<input type="checkbox"/>	<input type="checkbox"/>	<input type="checkbox"/>	<input type="checkbox"/>	<input type="checkbox"/>	<input type="checkbox"/>	<input type="checkbox"/>	<input type="checkbox"/>	<input type="checkbox"/>	<input type="checkbox"/>
. Embaixador	<input type="checkbox"/>	<input type="checkbox"/>	<input type="checkbox"/>	<input type="checkbox"/>	<input type="checkbox"/>	<input type="checkbox"/>	<input type="checkbox"/>	<input type="checkbox"/>	<input type="checkbox"/>	<input type="checkbox"/>	<input type="checkbox"/>	<input type="checkbox"/>	<input type="checkbox"/>
. Ministro	<input type="checkbox"/>	<input type="checkbox"/>	<input type="checkbox"/>	<input type="checkbox"/>	<input type="checkbox"/>	<input type="checkbox"/>	<input type="checkbox"/>	<input type="checkbox"/>	<input type="checkbox"/>	<input type="checkbox"/>	<input type="checkbox"/>	<input type="checkbox"/>	<input type="checkbox"/>
. Secretário de Estado	<input type="checkbox"/>	<input type="checkbox"/>	<input type="checkbox"/>	<input type="checkbox"/>	<input type="checkbox"/>	<input type="checkbox"/>	<input type="checkbox"/>	<input type="checkbox"/>	<input type="checkbox"/>	<input type="checkbox"/>	<input type="checkbox"/>	<input type="checkbox"/>	<input type="checkbox"/>
. Subsecretário de Estado	<input type="checkbox"/>	<input type="checkbox"/>	<input type="checkbox"/>	<input type="checkbox"/>	<input type="checkbox"/>	<input type="checkbox"/>	<input type="checkbox"/>	<input type="checkbox"/>	<input type="checkbox"/>	<input type="checkbox"/>	<input type="checkbox"/>	<input type="checkbox"/>	<input type="checkbox"/>
. Director Geral	<input type="checkbox"/>	<input type="checkbox"/>	<input type="checkbox"/>	<input type="checkbox"/>	<input type="checkbox"/>	<input type="checkbox"/>	<input type="checkbox"/>	<input type="checkbox"/>	<input type="checkbox"/>	<input type="checkbox"/>	<input type="checkbox"/>	<input type="checkbox"/>	<input type="checkbox"/>
. Gestor Público	<input type="checkbox"/>	<input type="checkbox"/>	<input type="checkbox"/>	<input type="checkbox"/>	<input type="checkbox"/>	<input type="checkbox"/>	<input type="checkbox"/>	<input type="checkbox"/>	<input type="checkbox"/>	<input type="checkbox"/>	<input type="checkbox"/>	<input type="checkbox"/>	<input type="checkbox"/>
. Governador Civil	<input type="checkbox"/>	<input type="checkbox"/>	<input type="checkbox"/>	<input type="checkbox"/>	<input type="checkbox"/>	<input type="checkbox"/>	<input type="checkbox"/>	<input type="checkbox"/>	<input type="checkbox"/>	<input type="checkbox"/>	<input type="checkbox"/>	<input type="checkbox"/>	<input type="checkbox"/>
. Vice-Governador Civil	<input type="checkbox"/>	<input type="checkbox"/>	<input type="checkbox"/>	<input type="checkbox"/>	<input type="checkbox"/>	<input type="checkbox"/>	<input type="checkbox"/>	<input type="checkbox"/>	<input type="checkbox"/>	<input type="checkbox"/>	<input type="checkbox"/>	<input type="checkbox"/>	<input type="checkbox"/>
. Outro. Qual?	<input type="checkbox"/>	<input type="checkbox"/>	<input type="checkbox"/>	<input type="checkbox"/>	<input type="checkbox"/>	<input type="checkbox"/>	<input type="checkbox"/>	<input type="checkbox"/>	<input type="checkbox"/>	<input type="checkbox"/>	<input type="checkbox"/>	<input type="checkbox"/>	<input type="checkbox"/>

13. Desempenha ou desempenhou algum cargo público para o(s) qual(ais) tenha sido eleito? Por favor assinale com um X todos aqueles que ocupou, assim como o(s) ano(s) em que o(s) desempenhou.

	1974	75	76	77	78	79	80	81	82	83	84	85	86
. Presidente da A.C. ou A.R.													
. Vice-Presidente da A.C. ou A.R.													
. Secretário da Mesa da A.C. ou A.R.													
. Vice-Secretário da Mesa da A.C. ou A.R.													
. Presidente do Tribunal Constitucional ..													
. Juiz do Tribunal Constitucional													
. Deputado à A.C. ou A.R.													
. Presidente do Grupo Parlamentar													
. Vice-Presidente do Grupo Parlamentar ...													
. Vogal do Grupo Parlamentar													
. Secretário do Grupo Parlamentar													
. Presidente da Comissão Parlamentar ...													
. Vice-Presidente da Comissão Parlamentar.													
. Secretário da Comissão Parlamentar ..													
. Membro da Comissão Parlamentar													
. Membro do Conselho Superior de Magistratura													
. Membro do Conselho de Comunicação Social													
. Presidente do Conselho Nacional do Plano													
. Vice-Presidente do Conselho Nacional do Plano													
. Membro da Comissão Nacional de Eleições.													
. Membro do Conselho de Estado													
. Presidente da Assembleia Regional ...													
. Vice-Presidente da Assembleia Regional.													
. Secretário da Mesa da Assembleia Regional.													
. Deputado à Assembleia Regional													
. Presidente da Câmara Municipal													
. Vereador da Câmara Municipal													
. Presidente da Assembleia Municipal ..													
. Secretário da Assembleia Municipal ..													
. Membro da Assembleia Municipal													
. Presidente da Junta de Freguesia													
. Tesoureiro da Junta de Freguesia													
. Secretário da Junta de Freguesia													
. Vogal da Junta de Freguesia													
. Presidente da Assembleia de Freguesia ..													
. Membro da Assembleia de Freguesia ...													
. Outro. Qual?													

14. É ou foi membro ou dirigente de alguma das seguintes estruturas? Quando? (Por favor assinale com um M se membro, com um D se dirigente)

	1974	75	76	77	78	79	80	81	82	83	84	85	86
. CERESD													
. Sócio-Profissionais													
. TSD													
. JSD													
. F. Oliveira Martins													
. TESIRESD													
. IPSD													
. ANASD													
. Gabinete de Estudos													

15. É ou foi membro ou dirigente de alguma das seguintes organizações? Quando? (Por favor assinale com um M se membro, com um D se dirigente)

	1974	75	76	77	78	79	80	81	82	83	84	85	86
. UGT	<input type="checkbox"/>	<input type="checkbox"/>	<input type="checkbox"/>	<input type="checkbox"/>	<input type="checkbox"/>	<input type="checkbox"/>	<input type="checkbox"/>	<input type="checkbox"/>	<input type="checkbox"/>	<input type="checkbox"/>	<input type="checkbox"/>	<input type="checkbox"/>	<input type="checkbox"/>
. CIP	<input type="checkbox"/>	<input type="checkbox"/>	<input type="checkbox"/>	<input type="checkbox"/>	<input type="checkbox"/>	<input type="checkbox"/>	<input type="checkbox"/>	<input type="checkbox"/>	<input type="checkbox"/>	<input type="checkbox"/>	<input type="checkbox"/>	<input type="checkbox"/>	<input type="checkbox"/>
. CCP	<input type="checkbox"/>	<input type="checkbox"/>	<input type="checkbox"/>	<input type="checkbox"/>	<input type="checkbox"/>	<input type="checkbox"/>	<input type="checkbox"/>	<input type="checkbox"/>	<input type="checkbox"/>	<input type="checkbox"/>	<input type="checkbox"/>	<input type="checkbox"/>	<input type="checkbox"/>
. CAP	<input type="checkbox"/>	<input type="checkbox"/>	<input type="checkbox"/>	<input type="checkbox"/>	<input type="checkbox"/>	<input type="checkbox"/>	<input type="checkbox"/>	<input type="checkbox"/>	<input type="checkbox"/>	<input type="checkbox"/>	<input type="checkbox"/>	<input type="checkbox"/>	<input type="checkbox"/>
. AIP	<input type="checkbox"/>	<input type="checkbox"/>	<input type="checkbox"/>	<input type="checkbox"/>	<input type="checkbox"/>	<input type="checkbox"/>	<input type="checkbox"/>	<input type="checkbox"/>	<input type="checkbox"/>	<input type="checkbox"/>	<input type="checkbox"/>	<input type="checkbox"/>	<input type="checkbox"/>
. LPMA	<input type="checkbox"/>	<input type="checkbox"/>	<input type="checkbox"/>	<input type="checkbox"/>	<input type="checkbox"/>	<input type="checkbox"/>	<input type="checkbox"/>	<input type="checkbox"/>	<input type="checkbox"/>	<input type="checkbox"/>	<input type="checkbox"/>	<input type="checkbox"/>	<input type="checkbox"/>
. UDAS	<input type="checkbox"/>	<input type="checkbox"/>	<input type="checkbox"/>	<input type="checkbox"/>	<input type="checkbox"/>	<input type="checkbox"/>	<input type="checkbox"/>	<input type="checkbox"/>	<input type="checkbox"/>	<input type="checkbox"/>	<input type="checkbox"/>	<input type="checkbox"/>	<input type="checkbox"/>

16. Desempenha ou desempenhou algum dos seguintes cargos a nível do PPD/PSD? Por favor assinale com um x todos aqueles que ocupou, assim como o(s) ano(s) em que os desempenhou.

	1974	75	76	78	78	79	80	81	81	83	84	85	86
. Delegado a um Congresso Nacional	<input type="checkbox"/>	<input type="checkbox"/>	<input type="checkbox"/>	<input type="checkbox"/>	<input type="checkbox"/>	<input type="checkbox"/>	<input type="checkbox"/>	<input type="checkbox"/>	<input type="checkbox"/>	<input type="checkbox"/>	<input type="checkbox"/>	<input type="checkbox"/>	<input type="checkbox"/>
. Presidente da Mesa do Congresso	<input type="checkbox"/>	<input type="checkbox"/>	<input type="checkbox"/>	<input type="checkbox"/>	<input type="checkbox"/>	<input type="checkbox"/>	<input type="checkbox"/>	<input type="checkbox"/>	<input type="checkbox"/>	<input type="checkbox"/>	<input type="checkbox"/>	<input type="checkbox"/>	<input type="checkbox"/>
. Vice-Presidente da Mesa do Congresso ..	<input type="checkbox"/>	<input type="checkbox"/>	<input type="checkbox"/>	<input type="checkbox"/>	<input type="checkbox"/>	<input type="checkbox"/>	<input type="checkbox"/>	<input type="checkbox"/>	<input type="checkbox"/>	<input type="checkbox"/>	<input type="checkbox"/>	<input type="checkbox"/>	<input type="checkbox"/>
. Secretário da Mesa do Congresso	<input type="checkbox"/>	<input type="checkbox"/>	<input type="checkbox"/>	<input type="checkbox"/>	<input type="checkbox"/>	<input type="checkbox"/>	<input type="checkbox"/>	<input type="checkbox"/>	<input type="checkbox"/>	<input type="checkbox"/>	<input type="checkbox"/>	<input type="checkbox"/>	<input type="checkbox"/>
. Secretário Geral	<input type="checkbox"/>	<input type="checkbox"/>	<input type="checkbox"/>	<input type="checkbox"/>	<input type="checkbox"/>	<input type="checkbox"/>	<input type="checkbox"/>	<input type="checkbox"/>	<input type="checkbox"/>	<input type="checkbox"/>	<input type="checkbox"/>	<input type="checkbox"/>	<input type="checkbox"/>
. Membro do Conselho Nacional	<input type="checkbox"/>	<input type="checkbox"/>	<input type="checkbox"/>	<input type="checkbox"/>	<input type="checkbox"/>	<input type="checkbox"/>	<input type="checkbox"/>	<input type="checkbox"/>	<input type="checkbox"/>	<input type="checkbox"/>	<input type="checkbox"/>	<input type="checkbox"/>	<input type="checkbox"/>
. Membro da Comissão Executiva do Conselho Nacional	<input type="checkbox"/>	<input type="checkbox"/>	<input type="checkbox"/>	<input type="checkbox"/>	<input type="checkbox"/>	<input type="checkbox"/>	<input type="checkbox"/>	<input type="checkbox"/>	<input type="checkbox"/>	<input type="checkbox"/>	<input type="checkbox"/>	<input type="checkbox"/>	<input type="checkbox"/>
. Membro do Secretariado Nacional	<input type="checkbox"/>	<input type="checkbox"/>	<input type="checkbox"/>	<input type="checkbox"/>	<input type="checkbox"/>	<input type="checkbox"/>	<input type="checkbox"/>	<input type="checkbox"/>	<input type="checkbox"/>	<input type="checkbox"/>	<input type="checkbox"/>	<input type="checkbox"/>	<input type="checkbox"/>
. Presidente da Comissão Política Nacional	<input type="checkbox"/>	<input type="checkbox"/>	<input type="checkbox"/>	<input type="checkbox"/>	<input type="checkbox"/>	<input type="checkbox"/>	<input type="checkbox"/>	<input type="checkbox"/>	<input type="checkbox"/>	<input type="checkbox"/>	<input type="checkbox"/>	<input type="checkbox"/>	<input type="checkbox"/>
. Vice-Presidente da Comissão Política Nacional	<input type="checkbox"/>	<input type="checkbox"/>	<input type="checkbox"/>	<input type="checkbox"/>	<input type="checkbox"/>	<input type="checkbox"/>	<input type="checkbox"/>	<input type="checkbox"/>	<input type="checkbox"/>	<input type="checkbox"/>	<input type="checkbox"/>	<input type="checkbox"/>	<input type="checkbox"/>
. Vogal da Comissão Política Nacional	<input type="checkbox"/>	<input type="checkbox"/>	<input type="checkbox"/>	<input type="checkbox"/>	<input type="checkbox"/>	<input type="checkbox"/>	<input type="checkbox"/>	<input type="checkbox"/>	<input type="checkbox"/>	<input type="checkbox"/>	<input type="checkbox"/>	<input type="checkbox"/>	<input type="checkbox"/>
. Presidente da Comissão Permanente da C.P.N.	<input type="checkbox"/>	<input type="checkbox"/>	<input type="checkbox"/>	<input type="checkbox"/>	<input type="checkbox"/>	<input type="checkbox"/>	<input type="checkbox"/>	<input type="checkbox"/>	<input type="checkbox"/>	<input type="checkbox"/>	<input type="checkbox"/>	<input type="checkbox"/>	<input type="checkbox"/>
. Membro da Comissão Permanente da C.P.N.	<input type="checkbox"/>	<input type="checkbox"/>	<input type="checkbox"/>	<input type="checkbox"/>	<input type="checkbox"/>	<input type="checkbox"/>	<input type="checkbox"/>	<input type="checkbox"/>	<input type="checkbox"/>	<input type="checkbox"/>	<input type="checkbox"/>	<input type="checkbox"/>	<input type="checkbox"/>
. Membro da Comissão de Disciplina	<input type="checkbox"/>	<input type="checkbox"/>	<input type="checkbox"/>	<input type="checkbox"/>	<input type="checkbox"/>	<input type="checkbox"/>	<input type="checkbox"/>	<input type="checkbox"/>	<input type="checkbox"/>	<input type="checkbox"/>	<input type="checkbox"/>	<input type="checkbox"/>	<input type="checkbox"/>
. Membro do Conselho de Fiscalização ...	<input type="checkbox"/>	<input type="checkbox"/>	<input type="checkbox"/>	<input type="checkbox"/>	<input type="checkbox"/>	<input type="checkbox"/>	<input type="checkbox"/>	<input type="checkbox"/>	<input type="checkbox"/>	<input type="checkbox"/>	<input type="checkbox"/>	<input type="checkbox"/>	<input type="checkbox"/>
. Presidente do Conselho de Jurisdição Nacional	<input type="checkbox"/>	<input type="checkbox"/>	<input type="checkbox"/>	<input type="checkbox"/>	<input type="checkbox"/>	<input type="checkbox"/>	<input type="checkbox"/>	<input type="checkbox"/>	<input type="checkbox"/>	<input type="checkbox"/>	<input type="checkbox"/>	<input type="checkbox"/>	<input type="checkbox"/>
. Vice-Presidente do Conselho de Jurisdição Nacional	<input type="checkbox"/>	<input type="checkbox"/>	<input type="checkbox"/>	<input type="checkbox"/>	<input type="checkbox"/>	<input type="checkbox"/>	<input type="checkbox"/>	<input type="checkbox"/>	<input type="checkbox"/>	<input type="checkbox"/>	<input type="checkbox"/>	<input type="checkbox"/>	<input type="checkbox"/>
. Membro do Conselho de Jurisdição Nacional	<input type="checkbox"/>	<input type="checkbox"/>	<input type="checkbox"/>	<input type="checkbox"/>	<input type="checkbox"/>	<input type="checkbox"/>	<input type="checkbox"/>	<input type="checkbox"/>	<input type="checkbox"/>	<input type="checkbox"/>	<input type="checkbox"/>	<input type="checkbox"/>	<input type="checkbox"/>
. Presidente do Conselho de Jurisdição Distrital	<input type="checkbox"/>	<input type="checkbox"/>	<input type="checkbox"/>	<input type="checkbox"/>	<input type="checkbox"/>	<input type="checkbox"/>	<input type="checkbox"/>	<input type="checkbox"/>	<input type="checkbox"/>	<input type="checkbox"/>	<input type="checkbox"/>	<input type="checkbox"/>	<input type="checkbox"/>
. Vice-Presidente do Conselho de Jurisdição Distrital	<input type="checkbox"/>	<input type="checkbox"/>	<input type="checkbox"/>	<input type="checkbox"/>	<input type="checkbox"/>	<input type="checkbox"/>	<input type="checkbox"/>	<input type="checkbox"/>	<input type="checkbox"/>	<input type="checkbox"/>	<input type="checkbox"/>	<input type="checkbox"/>	<input type="checkbox"/>
. Vogal do Conselho de Jurisdição Distrital	<input type="checkbox"/>	<input type="checkbox"/>	<input type="checkbox"/>	<input type="checkbox"/>	<input type="checkbox"/>	<input type="checkbox"/>	<input type="checkbox"/>	<input type="checkbox"/>	<input type="checkbox"/>	<input type="checkbox"/>	<input type="checkbox"/>	<input type="checkbox"/>	<input type="checkbox"/>
. Presidente da Comissão Política Distrital	<input type="checkbox"/>	<input type="checkbox"/>	<input type="checkbox"/>	<input type="checkbox"/>	<input type="checkbox"/>	<input type="checkbox"/>	<input type="checkbox"/>	<input type="checkbox"/>	<input type="checkbox"/>	<input type="checkbox"/>	<input type="checkbox"/>	<input type="checkbox"/>	<input type="checkbox"/>
. Vice-Presidente da Comissão Política Distrital	<input type="checkbox"/>	<input type="checkbox"/>	<input type="checkbox"/>	<input type="checkbox"/>	<input type="checkbox"/>	<input type="checkbox"/>	<input type="checkbox"/>	<input type="checkbox"/>	<input type="checkbox"/>	<input type="checkbox"/>	<input type="checkbox"/>	<input type="checkbox"/>	<input type="checkbox"/>
. Secretário da Comissão Política Distrital	<input type="checkbox"/>	<input type="checkbox"/>	<input type="checkbox"/>	<input type="checkbox"/>	<input type="checkbox"/>	<input type="checkbox"/>	<input type="checkbox"/>	<input type="checkbox"/>	<input type="checkbox"/>	<input type="checkbox"/>	<input type="checkbox"/>	<input type="checkbox"/>	<input type="checkbox"/>
. Presidente da Comissão Permanente da C.P.D.	<input type="checkbox"/>	<input type="checkbox"/>	<input type="checkbox"/>	<input type="checkbox"/>	<input type="checkbox"/>	<input type="checkbox"/>	<input type="checkbox"/>	<input type="checkbox"/>	<input type="checkbox"/>	<input type="checkbox"/>	<input type="checkbox"/>	<input type="checkbox"/>	<input type="checkbox"/>
. Vice-Presidente da Comissão Permanente da C.P.D.	<input type="checkbox"/>	<input type="checkbox"/>	<input type="checkbox"/>	<input type="checkbox"/>	<input type="checkbox"/>	<input type="checkbox"/>	<input type="checkbox"/>	<input type="checkbox"/>	<input type="checkbox"/>	<input type="checkbox"/>	<input type="checkbox"/>	<input type="checkbox"/>	<input type="checkbox"/>
. Tesoureiro da Comissão Permanente da C.P.D.	<input type="checkbox"/>	<input type="checkbox"/>	<input type="checkbox"/>	<input type="checkbox"/>	<input type="checkbox"/>	<input type="checkbox"/>	<input type="checkbox"/>	<input type="checkbox"/>	<input type="checkbox"/>	<input type="checkbox"/>	<input type="checkbox"/>	<input type="checkbox"/>	<input type="checkbox"/>
. Vogal da Comissão Permanente da C.P.D.	<input type="checkbox"/>	<input type="checkbox"/>	<input type="checkbox"/>	<input type="checkbox"/>	<input type="checkbox"/>	<input type="checkbox"/>	<input type="checkbox"/>	<input type="checkbox"/>	<input type="checkbox"/>	<input type="checkbox"/>	<input type="checkbox"/>	<input type="checkbox"/>	<input type="checkbox"/>
. Delegado à Assembleia Distrital	<input type="checkbox"/>	<input type="checkbox"/>	<input type="checkbox"/>	<input type="checkbox"/>	<input type="checkbox"/>	<input type="checkbox"/>	<input type="checkbox"/>	<input type="checkbox"/>	<input type="checkbox"/>	<input type="checkbox"/>	<input type="checkbox"/>	<input type="checkbox"/>	<input type="checkbox"/>
. Presidente da Assembleia de Secção	<input type="checkbox"/>	<input type="checkbox"/>	<input type="checkbox"/>	<input type="checkbox"/>	<input type="checkbox"/>	<input type="checkbox"/>	<input type="checkbox"/>	<input type="checkbox"/>	<input type="checkbox"/>	<input type="checkbox"/>	<input type="checkbox"/>	<input type="checkbox"/>	<input type="checkbox"/>
. Vice-Presidente da Assembleia de Secção ..	<input type="checkbox"/>	<input type="checkbox"/>	<input type="checkbox"/>	<input type="checkbox"/>	<input type="checkbox"/>	<input type="checkbox"/>	<input type="checkbox"/>	<input type="checkbox"/>	<input type="checkbox"/>	<input type="checkbox"/>	<input type="checkbox"/>	<input type="checkbox"/>	<input type="checkbox"/>
. Secretário da Assembleia de Secção ...	<input type="checkbox"/>	<input type="checkbox"/>	<input type="checkbox"/>	<input type="checkbox"/>	<input type="checkbox"/>	<input type="checkbox"/>	<input type="checkbox"/>	<input type="checkbox"/>	<input type="checkbox"/>	<input type="checkbox"/>	<input type="checkbox"/>	<input type="checkbox"/>	<input type="checkbox"/>
. Presidente da Comissão Política de Secção	<input type="checkbox"/>	<input type="checkbox"/>	<input type="checkbox"/>	<input type="checkbox"/>	<input type="checkbox"/>	<input type="checkbox"/>	<input type="checkbox"/>	<input type="checkbox"/>	<input type="checkbox"/>	<input type="checkbox"/>	<input type="checkbox"/>	<input type="checkbox"/>	<input type="checkbox"/>
. Vice-Presidente da Comissão Política de Secção	<input type="checkbox"/>	<input type="checkbox"/>	<input type="checkbox"/>	<input type="checkbox"/>	<input type="checkbox"/>	<input type="checkbox"/>	<input type="checkbox"/>	<input type="checkbox"/>	<input type="checkbox"/>	<input type="checkbox"/>	<input type="checkbox"/>	<input type="checkbox"/>	<input type="checkbox"/>
. Vogal da Comissão Política de Secção ...	<input type="checkbox"/>	<input type="checkbox"/>	<input type="checkbox"/>	<input type="checkbox"/>	<input type="checkbox"/>	<input type="checkbox"/>	<input type="checkbox"/>	<input type="checkbox"/>	<input type="checkbox"/>	<input type="checkbox"/>	<input type="checkbox"/>	<input type="checkbox"/>	<input type="checkbox"/>
. Tesoureiro da Comissão Política de Secção ..	<input type="checkbox"/>	<input type="checkbox"/>	<input type="checkbox"/>	<input type="checkbox"/>	<input type="checkbox"/>	<input type="checkbox"/>	<input type="checkbox"/>	<input type="checkbox"/>	<input type="checkbox"/>	<input type="checkbox"/>	<input type="checkbox"/>	<input type="checkbox"/>	<input type="checkbox"/>



Exm^o Senhor

No quadro da investigação em Sociologia Política em Portugal a rúbrica dos Partidos Políticos está, ainda, manifestamente desvalorizada, face a se terem vindo a privilegiar, entre nós, os estudos eleitorais. Consciente dessa lacuna encetei, em 1979, diversas análises sobre os partidos portugueses, cujos resultados foram publicados em revistas científicas como a Cittá e Regione, Economia e Sociologia, Análise Social e Revista de Ciência Política, em publicações de divulgação mais ampla (Revista do Expresso), bem como em comunicações que apresentei em Congressos internacionais, despertando o interesse da comunidade científica para com o fenómeno partidário português.

A análise que agora me proponho realizar inscreve-se nas provas de Doutoramento que deverei prestar na Universidade de Évora, onde sou Assistente. Trata-se de um trabalho pioneiro em Portugal que pretende estudar um caso concreto - o PPD/PSD - e aí controlar a validade de esquemas teóricos, definições e hipóteses gerais privilegiando, desta vez, a análise das elites dirigentes.

O estudo assenta num duplo postulado: a objectividade das respostas por parte das personalidades em causa e o tratamento que às mesmas será dado por forma a obter um conjunto coerente de dados sobre as características das elites do PPD/PSD ao longo do tempo, situando-as umas em relação às outras no que concerne aos antecedentes sociais respectivos, socialização política, cursum honorum, etc.

Dada a natureza deste estudo, o conteúdo das respostas quanto à identificação individual é estritamente confidencial. O que pretendo são as características reportadas, em termos do conjunto das elites dirigentes em cada período de tempo em análise.

Creio que a divulgação de trabalhos científicos segundo critérios objectivos e isentos é fundamental. Por isso, permito-me pedir-lhe que apesar do pouco tempo de que certamente dispõe, se digne prestar-me um conjunto de informações indispensáveis para o estudo em causa, preenchendo o questionário e devolvendo-o no envelope já selado que se encontra anexo.

Certa da sua disponibilidade, permito-me recordar-lhe que o seu contributo pessoal é único e imprescindível à realização do meu trabalho.

Antecipadamente grata pela atenção dispensada, sou cordialmente,

Maria José Stock

Se pretender contactar-me, pode fazê-lo para minha casa: Quinta do Valbom, 7000 Évora, T: 25238 ou para a Universidade de Évora, Departamento de Sociologia, 7001 Évora, T: 25572/3/4 extensão 238.

ELABORAÇÃO DO INQUÉRITO ÀS ELITES DIRIGENTES

DO PPD/PSD 1974 - 1986

- | | |
|---------------------|--|
| 1 - 31 de Maio 1986 | <ul style="list-style-type: none">. Contactos com os Serviços de Informática e Documentação do PSD para confirmação dos dados disponíveis, com vista à elaboração das entrevistas extensivas, através da aplicação de questionários adaptados à exploração dos dados em computador.. Elaboração do Questionário, com vista à obtenção de respostas claras e simplificadas, de acordo com os objectivos desta fase da investigação.. Redacção da Carta de acompanhamento.. Preparação do Livro de Código e do Programa de introdução e tratamento dos dados.. Impressão dos envelopes para as respostas (porte pago). |
| 2 de Junho | <ul style="list-style-type: none">. Prê-teste |
| 3 - 13 de Junho | <ul style="list-style-type: none">. Impressão do Questionário e da Carta de acompanhamento.. Criação do Ficheiro das Elites (código 001) num WANG CPU 256 K: nomes, moradas e números de código dos respondentes. |
| 16 de Junho | <ul style="list-style-type: none">. Emissão das etiquetas; elaboração da listagem alfabética e da listagem numérica para controlo dos respondentes (Documentos A e B) |
| 16 - 17 de Junho | <ul style="list-style-type: none">. Inscrição dos números de código nos questionários. |

ENVIO DO INQUÉRITO ÀS ELITES DIRIGENTESDO PPD/PSD 1974 - 1984

- | | |
|-----------------------|---|
| 18 a 20 de Junho 1986 | . Envio de 647 questionários às elites do PPD/PSD. |
| 20 a 23 de Junho | . Reconstituição do <i>curriculum</i> dos dirigentes nacionais já falecidos (10). |
| 2 a 6 de Julho | . Envio de 200 questionários não expedidos previamente por anterior desconhecimento de moradas. |

Em Outubro enviou-se um segundo questionário aos não respondentes.

Ao todo foram enviados questionários a 847 personalidades: elites nacionais do partido (dirigentes do aparelho, Deputados e membros do Governo, estes últimos desde que filiados no partido), elites locais (Governadores Cívicos, Presidentes das Câmaras e outros Autarcas, desde que inscritos no partido), bem como às individualidades com cargos nas organizações autónomas.

No total obtivemos 63% de respostas. Os números absolutos de respondentes (n) são indicados para cada caso nas notas relativas aos Quadros analisados na Parte IV da dissertação ou nos próprios Quadros.

Só tratamos nesta dissertação, por ser esse o nosso propósito imediato, os dados relativos aos dirigentes nacionais do aparelho partidário (que são quem detém, de facto, o poder dentro do partido) e entre eles os que fizeram parte das diversas "facções" internas no período de tempo que decorreu de 1974 a 1985, inclusivé.

O facto de termos aplicado o Questionário às restantes elites, quer nacionais, quer locais, e de alargarmos o período de tempo até fins de 1986 teve por objectivo a construção de um ficheiro comum que viesse permitir, noutra ocasião, o tratamento comparativo e circunstanciado das diferentes elites do PPD/PSD.

TRATAMENTO DO INQUÉRITO ÀS ELITES DIRIGENTESDO PPD/PSD, 1974 - 1986

- . Os dados obtidos através do Questionário, depois de codificados através do Livro de Código por nós elaborado (v. Ficha Técnica 4 do Inquérito) foram introduzidos no computador directamente das folhas de código (Doc. C e D). O tratamento informático dos mesmos foi processado num Wang US 65, (Mega-B de memória) e 237 Mega-Bytes de Disco, da empresa IN-Informática e Sistemas, através de um programa especialmente elaborado para o efeito pelo Eng. Costa Pires e por Maria José Duque.

- . Quanto às listas dos Anexos IV e V foram tratadas, parte manualmente, parte num Amstrad PCW 8258, através de um programa especialmente elaborado para o efeito pelo Dr. Carlos Alberto Martins de Oliveira do Departamento de Sociologia da Universidade de Évora.

- . No que concerne à análise factorial que efectuamos na Parte IV da dissertação foi elaborada com o programa ANDAD do Instituto Superior Técnico, cedido pelos Professores Doutores Henrique Garcia dos Santos e Jorge de Sousa.

LIVRO DE CÓDIGO

Inclui: Documentos A, B, C, D

e

Documentos 1 a 6

NOTA: Não se incluem os Documentos A e B nestes Anexos, por se tratar de listas do computador para efeitos de emissão de etiquetas com os nomes emoldadas (Documento A) e com os nomes, números de código e números de militante do partido (Documento B), ambos de natureza confidencial, e apenas necessários na 1.^a fase da investigação, no que se refere ao Inquérito realizado.

(indicações genéricas)

v. Documentos anexos

VARIÁVEIS	Nº	Nº	PERGUNTAS
Características pessoais/demográfico/ /sociais	. 3	. 1	- manter o ano de nascimento - 3 dígitos
	. 2	. 2	sexo (não está no Questionário mas é para introduzir na codificação; conferir pelo nome)
	. 6	. 3	
	. 7	. 3.1	
	. 8	. 4	- v. Documento 3
	. 9	. 5	
Origem regional	. 4	. 2	origem: pretende-se codificar as respostas a 2 níveis: a) Distrito b) Concelho c) Rural <div style="display: flex; align-items: center;"> <div style="margin-right: 10px;">Urbano</div> <div style="display: flex; flex-direction: column; align-items: center;"> <div style="margin-bottom: 5px;">↘ Vila ou Cidade sem ser capital de Distrito nem Centro Urbano</div> <div style="margin-bottom: 5px;">→ Centro Urbano sem ser capital de Distrito</div> <div style="margin-bottom: 5px;">↙ Capital de Distrito</div> </div> <div style="margin-left: 10px;"> <p>Porto - inclui grande Porto</p> <p>Lisboa- inclui grande Lisboa</p> </div> </div>
	. 5	. 5	Residência (não está no Questionário mas é para introduzir nos mesmos moldes que a anterior; conferir no Documento A)
Socialização política	.10	. 6	
	.11	. 7	- v. Documento 4
	.18-24	.11	- v. Documento 5
Actividade partidária no PSD	.13	. 8	
	.14	. 9	
	.15	.10	
	.16	.10.1	
	.17	.10.2	
Cargos no PSD e Organizações autónomas	. C	.16	} v. Documento 6
	. D - E	.14	
Cargos públicos nomeados, designados, eleitos	. A	.12	} v. Documento 6
	. B	.13	
Pertença a grupos de interesse	. F - G	.15	

De acordo com os critérios de agregação dos Concelhos que se encontram explicitados no Documento 2

* As variáveis correspondentes a estas perguntas estão inscritas no Documento C

** As variáveis correspondentes a estas perguntas estão inscritas no Documento D

v. Documentos anexos

Nº PERGUNTA	VARIÁVEL	Nº VARIÁVEL	CATEGORIAS	COLUNAS	CÓDIGOS E CAMPOS
	Nº do Ficheiro		Não se inscreve		
	Nº de Código do respondente	1		1, 2, 3, 4	0001 a 1000
	Sexo	2	Masculino Feminino (Conferir pelo nome) N R	5	1 2 0
1	Data do Nascimento	3	Inscrever os últimos 3 algarismos do ano	6, 7, 8	880 a 965
2	Origem regional	4 4.1 4.2 4.3	V. Documento 2	9, 10 11, 12, 13 14, 15 16, 17	v. Documento 2
	Residência	5 5.1 5.2 5.3	V. Documentos A e 2 (confirmar morada no Documento A)	18, 19 20, 21, 22 23, 24 25, 26	v. Documento A e 2
3	Habilidades literárias	6	Sem instrução Instrução primária Ciclo preparatório Secundário comercial/industrial Secundário liceal Curso médio Curso superior Outro N R	27	1 2 3 4 5 6 7 8 0
3.1	Curso Superior	7	Direito Medicina Ciências Naturais Engenharia Economia/Gestão Ciências Políticas/Sociologia Arquitectura História/Filosofia/Letras Outro N R	28	1 2 3 4 5 6 7 8 9 0
4	Profissão	8	V. Documento 3	29, 30	v. Documento 3
5	Sector de Actividade	9	Primário Secundário Terciário Administração Pública N R	31	1 2 3 4 0

Nº PERGUNTAS	VARIÁVEL	Nº VARIÁVEL	CATEGORIAS	COLUMNAS	CÓDIGOS E CAMPOS
6	Discussões políticas em casa	10	Não Sim N R	32	1 2 0
7	1. ^a Actividade política	11	Não tem antes 1974 ou NR Adesão a partidos antes 1974 Participação camp. político antes 1974 Função Governo antes 1974 Candidatura Eleições Autarq. antes 1974 Filiação Sindicato antes 1974 Adesão Ass. Civico/pol. antes 1974 Cand. eleições const/leg. antes 1974 Função Autarquia local antes 1974 Acção numa Coop. antes 1974 Outras actividades antes de 1974	33 v. Doc. 4	0 1 2 3 4 5 6 7 8 9 A-Z v. Doc. 4
		12	Não tem depois 1974 ou NR Adesão a partidos depois 1974 Participação camp. pol. depois 1974 Função Governo depois 1974 Candidatura Eleições Aut. depois 1974 Filiação Sindicato depois 1974 Adesão Ass. Civico/pol. depois 1974 Cand. eleições const/leg. depois 1974 Função Autarquia local antes 1974 Acção numa Coop. depois 1974 Outras actividades depois de 1974	34 v. Doc. 4	0 1 2 3 4 5 6 7 8 9 A-Z v. Doc. 4
8	Ano filiação no PSD	13	Inscriver os dois últimos algarismos do ano N R	35, 36	74 → 86 0
9	Forma de adesão	14	Fundador Territorial Sócio-Profissional Ambas N R	37	1 2 3 4 0
10	Permanência PSD	15	Não Sim N R	38	1 2 0
10.1	Ano saída PSD	16	Inscriver os dois últimos algarismos do ano N R	39, 40	74 → 86 00
10.2	Pertença a outro partido	17	Não Sim membro Sim dirigente N R	41	1 2 3 0

v. Documentos anexos

Nº PERGUNTA	VARIÁVEL	Nº VARIÁVEL	CATEGORIAS	COLUNAS	CÓDIGOS E CAMPOS
11	Antecedentes políticos	18	v. Documento 5	42, 43	v. Doc. 5
		19	v. Documento 5	44, 45	v. Doc. 5
		20	v. Documento 5	46, 47	v. Doc. 5
		21	v. Documento 5	48, 49	v. Doc. 5
		22	v. Documento 5	50, 51	v. Doc. 5
		23	v. Documento 5	52, 53	v. Doc. 5
		24	v. Documento 5	54, 55	v. Doc. 5
			Não tem ou NR		NR 00
12	Cargo público, nomeado ou designado	A	v. Documento 6	n*	01-30
13	Cargo público eleito	B	v. Documento 6	n*	01-40
14	Pertença a estruturas	D	v. Documento 6	n*	1 - 9
		E			1 - 9
15	Pertença a organizações	F	v. Documento 6	n*	1 - 7
		G			1 - 7
16	Cargo PSD	C	v. Documento 6	n*	01-40

→ Até à pergunta 11 os dados são passados para o Documento C. (variáveis 1 — 24)

Da pergunta 12 à 16 são passadas para o Documento D. (variáveis A — G)

* São preenchidas no caso de existir informação e são-no sequencialmente; o Documento para inscrição dessa informação não é fixo, permitindo todas as situações possíveis (vários cargos no mesmo ano, o mesmo cargo em diversos anos, etc.).

DOCUMENTO 2

(para apoio à pergunta 2 e à codificação da residência - v. tb. Documento A)

Procurou-se que as regiões adoptadas para a codificação do local de origem, em termos da zona onde se processou a socialização dos respondentes e a da respectiva residência, respeitassem a divisão regional do país. Daí o procurar-se ajustar a codificação às regiões-plano propostas pelo Centro de Estudos de Planeamento.

Dispõe-se dos registos da Freguesia, Concelhos e Distritos de pertença, porque tal foi perguntado no Questionário, o que possibilita a desagregação dos dados e a sua agregação segundo a forma que se considere adequada.

A codificação da pergunta 2 e da residência, a qual deverá ser obtida através do Documento A, deverá ser feita nos seguintes moldes:

a) V4 e V5 a que correspondem respectivamente as colunas 9, 10 e 18, 19:

<u>Categoria</u> (Distritos)	<u>Código</u>
. Aveiro	01
. Beja	02
. Braga	03
. Bragança	04
. Castelo Branco	05
. Coimbra	06
. Évora	07
. Faro	08
. Guarda	09
. Leiria	10
. Lisboa	11
. Portalegre	12
. Porto	13
. Santarém	14
. Setúbal	15

<u>Categoria</u>	<u>Código</u>
. Viana do Castelo	16
. Vila Real	17
. Viseu	18
. Angra do Heroísmo	19
. Horta	20
. Ponta Delgada	21
. Funchal	22

b) V4.1 e V5.1 a que correspondem respectivamente as colunas 11, 12, 13 e 20, 21, 22:

<u>Categoria</u> (Concelhos)	<u>Código</u>
. Águeda	00 1
. Albergaria-a-Velha	00 2
. Anadia	00 3
. Arouca	00 4
. Aveiro	00 5
. Castelo de Paiva	00 6
. Espinho	00 7
. Estarreja	00 8
. Feira	00 9
. Ílhavo	01 0
. Mealhada	01 1
. Murtosa	01 2
. Oliveira de Azeméis	01 3
. Oliveira do Bairro	01 4
. Ovar	01 5
. S. João da Madeira	01 6
. Sever do Vouga	01 7
. Vagos	01 8
. Vale de Cambra	01 9
. Aljustrel	02 0
. Almodôvar	02 1
. Alvito	02 2
. Barrancos	02 3
. Beja	02 4
. Castro Verde	02 5

<u>Categoria</u>	<u>Código</u>
. Cuba	026
. Ferreira do Alentejo	027
. Mértola	028
. Moura	029
. Odemira	030
. Ourique	031
. Serpa	032
. Vidigueira	033
. Amares	034
. Barcelos	035
. Braga	036
. Cabeceiras de Basto	037
. Celorico de Basto	038
. Esposende	039
. Fafe	040
. Guimarães	041
. Póvoa do Lanhoso	042
. Terras do Bouro	043
. Vieira do Minho	044
. Vila Nova de Famalicão	045
. Vila Verde	046
. Alfândega da Fé	047
. Bragança	048
. Carrazeda de anciães	049
. Freixo Espada à Cinta	050
. Macedo de Cavaleiros	051
. Miranda do Douro	052
. Mirandela	053
. Mogadouro	054
. Torre de Moncorvo	055
. Vila Flor	056
. Vimioso	057
. Vinhais	058
. Belmonte	059
. Castelo Branco	060
. Covilhã	061
. Fundão	062

<u>Categoria</u>	<u>Código</u>
. Idanha-a-Nova	063
. Oleiros	064
. Penamacor	065
. Proença-a-Nova	066
. Sertã	067
. Vila de Rei	068
. Vila Velha de Ródão ,.....	069
. Arganil	070
. Catanhede	071
. Coimbra	072
. Condeixa-a-Nova	073
. Figueira da Foz	074
. Góis	075
. Lousã	076
. Mira	077
. Miranda do Corvo	078
. Montemor-o-Velho	079
. Oliveira do Hospital	080
. Pampilhosa de Serra	081
. Penacova	082
. Penela	083
. Soure	084
. Tábua	085
. Vila Nova Poiares	086
. Alandroal	087
. Arraiolos	088
. Borba	089
. Estremoz	090
. Évora	091
. Montemor-o-Novo	092
. Mora	093
. Mourão	094
. Portel	095
. Redondo	096
. Reguengos de Monsaráz	097
. Vendas Novas	098
. Viana do Alentejo	099

<u>Categoria</u>	<u>Código</u>
. Vila Viçosa	100
. Albufeira	101
. Alcoutim	102
. Aljezur	103
. Castro Marim	104
. Faro	105
. Lagoa	106
. Lagos	107
. Loulé	108
. Monchique	109
. Olhão	110
. Portimão	111
. S. Braz Alportel	112
. Silves	113
. Tavira	114
. Vila do Bispo	115
. Vila Real Santo António	116
. Aguiar da Beira	117
. Almeida	118
. Celorico da Beira	119
. Fig. Cast. Rodrigo	120
. Fornos de Algodres	121
. Gouveia	122
. Guarda	123
. Manteigas	124
. Meda	125
. Pinhel	126
. Sabugal	127
. Seia	128
. Trancoso	129
. Vila Nova Foz Côa	130
. Alcobaça	131
. Alvaiazere	132
. Ansião	133
. Batalha	134
. Bombarral	135
. Caldas da Rainha	136

<u>Categoria</u>	<u>Código</u>
. Castanheira da Pêra	137
. Figueirô dos Vinhos	138
. Leiria	139
. Marinha Grande	140
. Nazaré	141
. Óbidos	142
. Pedrogão Grande	143
. Peniche	144
. Pombal	145
. Porto de Mós	146
. Alenquer	147
. Arr. Vinhos	148
. Azambuja	149
. Cadaval	150
. Cascais	151
. Lisboa	152
* Loures	153
. Lourinhã	154
. Mafra	155
. Oeiras	156
. Sintra	157
. S. M. Agraço	158
. T. Vedras	159
. V. F. de Xira	160
. Alter do Chão	161
. Arronches	162
. Avis	163
. Campo Maior	164
. Castelo de Vide	165
. Crato	166
. Elvas	167
. Fronteira	168
. Gavião	169
. Marvão	170
. Monforte	171
. Nisa	172
. Ponte de Sôr	173

* Ver fim desta variável



<u>Categoria</u>	<u>Código</u>
. Portalegre	174
. Sousel	175
. Amarante	176
. Baião	177
. Felgueiras	178
. Gondomar	179
. Lousada	180
. Maia	181
. M. Canavez	182
. Matosinhos	183
. P. Ferreira	184
. Paredes	185
. Penafiel	186
. Porto	187
. P. de Varzim	188
. S. Tirso	189
. Valongo	190
. V. do Conde	191
. V. Nova de Gaia	192
. Abrantes	193
. Alcanena	194
. Almeirim	195
. Alpiarça	196
. Benavente	197
. Cartaxo	198
. Chamusca	199
. Constância	200
. Coruche	201
. Entroncamento	202
. Ferreira Zêzere	203
. Golegã	204
. Mação	205
. Rio Maior	206
. Salvaterra de Magos	207
. Santarém	208
. Sardoal	209
. Tomar	210

<u>Categoria</u>	<u>Código</u>
. Torres Novas	211
. V. Nova Barquinha	212
. V. Nova Ourém	213
. Alcácer do Sal	214
. Alcochete	215
. Almada	216
. Barreiro	217
. Grândola	218
. Moita	219
. Montijo	220
. Palmela	221
. Sant. de Cacém	222
. Seixal	223
. Sesimbra	224
. Setúbal	225
. Sines	226
. Arcos de Valdevez	227
. Caminha	228
. Melgaço	229
. Monção	230
. Paredes de Coura	231
. Ponte da Barca	232
. Ponte de Lima	233
. Valença	234
. Viana do Castelo	235
. V. Nova de Cerveira	236
. Alijó	237
. Boticas	238
. Chaves	239
. Mesão Frio	240
. Mondim de Basto	241
. Montalegre	242
. Murça	243
. Peso da Régua	244
. Ribeira de Pena	245
. Sabrosa	246
. St, Marta Penaguião	247

<u>Categoria</u>	<u>Código</u>
. Valpaços	248
. V, Pouca de Aguiar	249
. Vila Real	250
. Armamar	251
. Carregal do Sal	252
. Castro Daire	253
. Sinfães	254
. Lamego	255
. Mangualde	256
. Moimenta da Beira	257
. Mortágua	258
. Nelas	259
. Oliveira de Frades	260
. Penalva do Castelo	261
. Penedono	262
. Resende	263
. Santa Comba Dão	264
. São João Pesqueira	265
. São Pedro do Sul	266
. Satão	267
. Sernancelhe	268
. Tabuaço	269
. Tarouca	270
. Tondela	271
. Vila Nova de Paiva	272
. Viseu	273
. Vouzela	274
* Amadora	275

c) V 4.2 e V 5.2 a que correspondem respectivamente as colunas 14, 15 e 23, 24:

<u>Categoria</u>	<u>Código</u>
. Rural - Todas as localidades que tenham <u>me</u> nos de 2.000 habitantes e que <u>não</u> sejam sedes de Concelhos	01

CategoriaCódigo

- . Não existe código 02 devido a reformulações das categorias em presença, realizadas depois do pré-teste.
- . Urbano Centro Urbano - inclui as seguintes sedes de Concelhos: Guimarães, Chaves, Gondomar, Valongo, Matosinhos, Póvoa de Varzim, Ermezinde, Vila do Conde, Vila Nova de Gaia, Espinho, S. João da Madeira, Covilhã, Figueira da Foz 03
- . Urbano Capital de Distrito - inclui: Aveiro, Beja, Braga, Bragança, Castelo Branco, Coimbra, Évora, Faro, Guarda, Leiria, Portalegre, Santarém, Setúbal, Vianado Castelo, Vila Real, Viseu, Angra do Heroísmo, Horta, Ponta Delgada, Funchal. 04
- . Urbano Porto (área metropolitana) 05
- . Urbano Lisboa (área metropolitana) 06
- . Ex-colónias 07
- . Estrangeiro 08
- . Não respondeu 00

d) V 4.3 e V 5.3* a que correspondem respectivamente as colunas 16, 17 e 25, 26: (conferir no mapa 1 junto)

CategoriaCódigo

- . Norte Litoral - inclui R₁ 01
- . Norte Interior - inclui R₂ 02
- . Centro Litoral - inclui R₃ e R₅ 03
- . Centro Interior - inclui R₄ 04

* Consultar o Censo de 1980 do INE, o Mapa 1 das regiões e o Documento A.

<u>Categoria</u>	<u>Código</u>
. Sul Litoral: inclui R ₇	05
. Sul Interior: inclui R ₆	06
. Ilhas Açores	07
. Ilhas Madeira	08
. Fora de Portugal	09
. Não respondeu	00

PORTUGAL CONTINENTAL

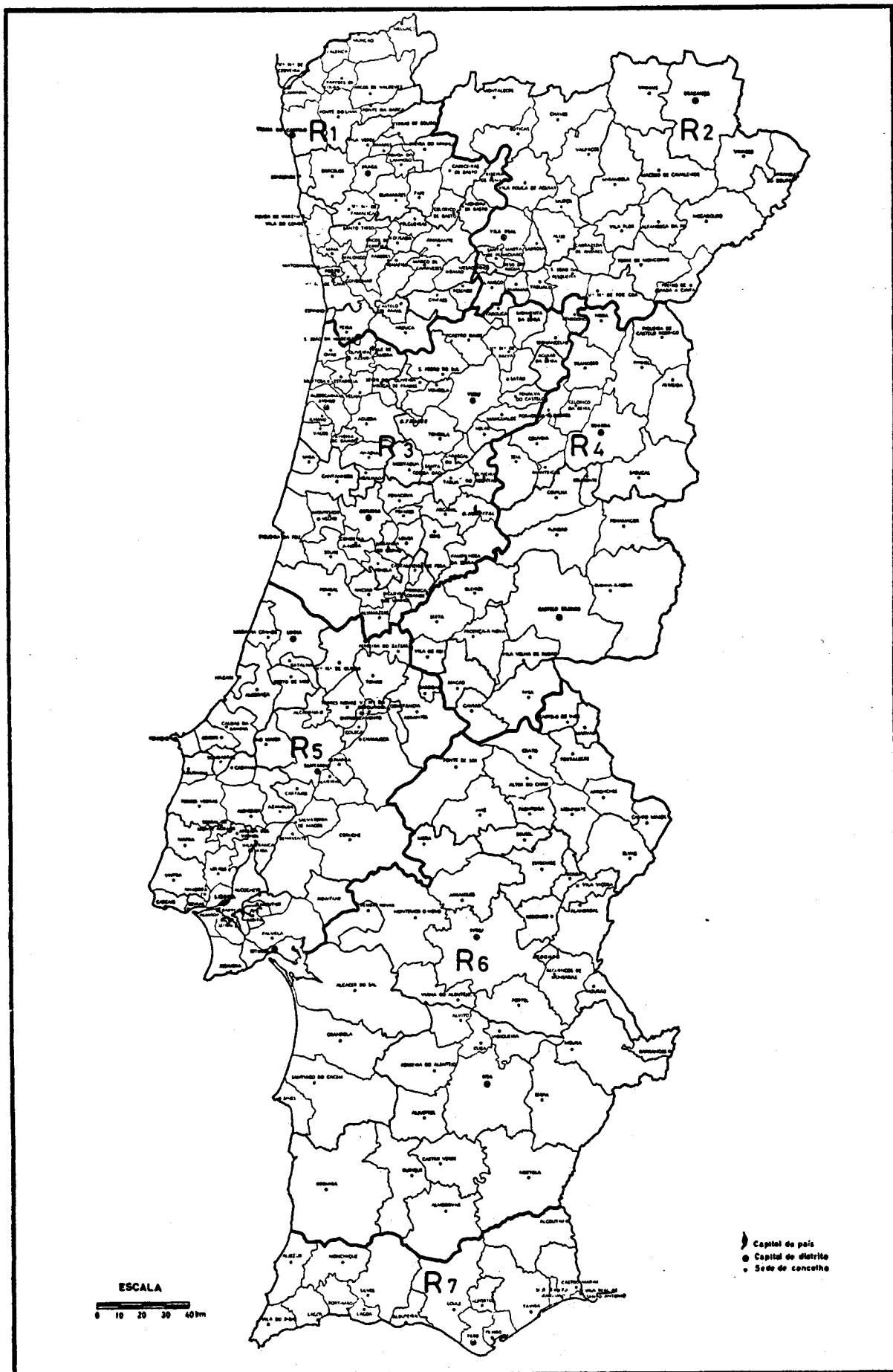

FONTE: Inquérito às Receitas e Despesas Familiares 1980-1981, INE, Lisboa, 1985.

DOCUMENTO 3

(para apóio à pergunta 4)

Depois de analisadas todas as respostas à questão aberta sobre a profissão exercida, devem agregar-se as mesmas nas seguintes categorias e códigos (colunas 29, 30):

NOTA: Conferir com as questões 3 e 5 para poder ver o sector económico e o nível de instrução. São conta a principal profissão exercida (a 1.^a mencionada); no caso de estar mencionada uma profissão liberal e, por exemplo, ser-se simultaneamente Professor do Ensino Superior só se conta a profissão liberal.

<u>Categoria</u> (Grupos Profissionais)	<u>Código</u>
. Profissão Liberal:	
. Advogado/Consultor Jurídico	01
. Economista	02
. Médico	03
. Engenheiro	04
. Arquitecto	05
. Veterinário	06
. Químico, Farmacêutico, Analista	07
. Outro	08
. Jornalistas, escritores, artistas	09
. Industrial	10
. Comerciante	11
. Agricultor, Empresário ou Proprietário Agrícola .	12
. Professor do Ensino Superior	13
. Ensino Secundário	14
. Ensino Básico (Primário, Preparatório)	15
. Ensino Pré-primário	16
. Oficial General do exército, armada ou aviação na reserva	17

<u>Categoria</u>	<u>Código</u>
. Oficial subalterno do exército, armada ou aviação na reserva	18
. Gestor, Presidente, Vice-Presidente e ou Administrador de Empresas Públicas	19
. Gestor, Presidente, Vice-Presidente e ou Administrador de Empresas Privadas	20
. Quadro Superior da Administração Pública: inclui Governador e Vice-Governador do Banco de Portugal, Directores Gerais, Consultores, Acessores, Técnicos Superiores, Quadros dirigentes, etc.	21
. Quadros Dirigentes de Empresas Públicas: inclui Gerentes, Técnicos Superiores, Chefes de Secção, Tesoureiros, Oficiais de Operações aero-portuárias, etc.	22
. Quadros Dirigentes de Empresas Privadas: inclui Gerentes, Técnicos Superiores, Chefes de Secção, Tesoureiros, Oficiais de Operações aero-portuárias, etc.	23
. Quadros Dirigentes da Administração Pública: inclui Técnicos, Chefes de repartição, Chefes de serviço, Notários, Conservadores, etc.	24
. Quadros Médios: inclui Enfermeiros, Eng ^o Técnicos, Paramédicos, Terapeutas, Assistentes Sociais e semelhantes	25
. Empregados e Funcionários diversos de serviços : inclui Técnicos de exploração postal CTT, Corrector de Seguros, Delegados de propaganda, Funcionários de Casino, de Restaurantes, Ajudantes de registo de notariado, Operadores de computador, Escriturários, Secretários, Peritos tributários ...	26
. Bancários e empregados de seguros desde que não tenham cargos de chefia	27
. Empregados de escritório	28

<u>Categoria</u>	<u>Código</u>
. Trabalhadores agrícolas e pescadores	29
. Operários diversos: inclui mecânicos vários, mecânicos automôveis, relojoeiros, pedreiros, ferroviários, electricistas, etc.	30
. Reformados	31
. Outros	32
. Não respondeu	00

DOCUMENTO 4

(apoio à pergunta 7)

Após terem sido analisadas todas as respostas à última hipótese desta pergunta (outra actividade), as mesmas devem ser classificadas da seguinte forma: a coluna 33 é para antes de 1974; a coluna 34 é para depois de 1974; quando o respondente não assinalar nada antes de 1974 a coluna 33 leva um 0; se não assinalar nada depois de 1974 a coluna 34 leva um 0

<u>Categoria</u>	<u>Código</u>
. Votar/participar em eleições	A
. Movimentos académicos, greves académicas, estudantes, Associações Académicas, acção na Universidade	B
. Circulos de discussão e análise política	C
. Movimentos de interesse local	D
. Organização local, sócio-fundador do partido - codificar com o código 1	
. Oposição Democrática, campanha Delgado e Norton de Matos codificar como sendo Participação numa Campanha Política - codificar com o código 2	
. ANP ou UN - codificar como sendo adesão a um partido - código 1 na variável 11 antes de 1974 ...	
. Uniões Cooperativas, Cooperativas, DECO, Associações de Consumidores - codificar com o código 9.	
. MUD Juvenil - codificar com o código 6	
. CDE, CEUD, oposição - codificar com o código 2 .	
. Não respondeu nem antes de 1974 nem depois - codificar com o código 00 (um em cada coluna) ...	

DOCUMENTO 5

(apoio à pergunta 11)

Recolhidas e analisadas todas as respostas a esta questão devem das mesmas ser tomadas apenas duas em consideração e ser codificadas da seguinte forma: quando só se mencionar uma, a 2.^a coluna será preenchida com 0; quando não há qualquer resposta as duas colunas levam cada uma 0.

<u>Categoria</u>	<u>Código</u>
<u>V 18 - colunas 42, 43</u>	(col. 42 para a 1. ^a resposta col. 43 para a 2. ^a resposta)

. Partido político sem especificação	01
. Partido político:	
. MDP/CDE	2
. CDS	3
. PS	4
. MRPP	5
. ANP	6
. UN	7
. Oposição	8
. Outros direita	9
. Outros esquerda	A
. Vários não especificados	B
. Não respondeu.....	0

V 19 - colunas 44, 45

. Organização Católica sem especificação	
. Organização Católica:	
. Acção Católica	2
. JEC	3
. JOC	4
. JUC	5
. JAC	6

CategoriaCódigo

. Cursilhos e cursos de cristandade	7
. CPM	8
. Escuteiros	9
. Cáritas	A
. Conferências S. Vicente de Paula ou Vicentinas	B
. CADC	C
. Equipas N. ^a Sr. ^a	D
. Outras	E
. Várias não especificadas	F
. Não respondeu	0

V 20 - colunas 46, 47

. Associação de intervenção cívico/política sem especificação	1
. Associação intervenção cívico/política:	
. Comissão Nacional Apoio Presos Políticos ..	2
. Programa	3
. Pragma	4
. Acção Monárquica e outras monárquicas	5
. Oposição	6
. RIA	7
. Desportivas, teatrais, filarmónicas, filantrópicas	8
. Comissão Civil Independente	9
. MDP/CDEs	A
. CEUD	B
. CODES	C
. Acção Socialista	D
. União Socialista	E
. Aliança Socialista	F
. MUD Juvenil	G
. Cidadela de Coimbra	H
. SEDES	I
. Confronto	J

<u>Categoria</u>	<u>Código</u>
. Clube do Centro	L
. Outras	M
. Várias não especificadas	N
. Não respondeu	0

V 21 - colunas 48, 49

. Organização estudantil sem especificação	1
. Organização estudantil:	
. MUD Juvenil - codificar na variável V 20 com o código 16	2
. CDUL	2
Pode-se con- rir, se não especificado o local, com a Pergunta 2 {	
. Associações Académicas Lisboa	3
. Associações Académicas Porto	4
. Associações Académicas Coimbra ...	5
. Outras	6
. Várias sem especificação	7
. Não respondeu	0

V 22 - colunas 50, 51

. Cooperativas sem especificação	1
. Cooperativas:	
agrícolas, viticultores	2
. UNICOOPE	3
. CODES, Cidadela de Coimbra, Pragma, Programa, RIA, Clube do Centro, Confronto, SEDES - codificar na variável V 20 e não nesta, de acordo com os respec- tivos códigos	
. Outras	4
. Várias sem especificação	5
. Não respondeu	0

Categoria

Código

V 23 - colunas 52, 53

- . Sindicato ou organização profissional sem especificação (tentar verificar primeiro com a questão 4 e ver se se encaixa nos especificados)... 1
- . Sindicato Bancários..... 2
- . Sindicato Seguros 3
- . Sindicato Trabalhadores Escritório 4
- . Sindicato Jornalistas 5
- . Sindicato Função Pública 6
- . Sindicato Aeronavegação 7
- . Sindicato Hotelaria 8
- . Sindicato Metalúrgica e outras indústrias 9
- . Sindicato Professores A
- . Sindicato Engenheiros B
- . Ordem dos Médicos C
- . Ordem dos Advogados D
- . Outros Sindicatos E
- . Outra Ordem ou associações profissionais independentes F
- . Não respondeu 0

V 24 - colunas 54, 55

- . Redação de jornal, rádio, TV, não especificado 1
- . Redação de jornal:
 - . Seara Nova 2

<u>Categoria</u>	<u>Código</u>
. República	3
. O Povo	4
. Expresso	5
. Capital	6
. Diário dos Açores	7
. O Dia	8
. Semanário	9
. Desportivos	A
. Locais, regionais	B
. Comércio do Porto	C
. Resistência	D
. O Tempo e o Modo	E
. Jornal Novo	F
. Outros	G
. Vários não especificados ...	H
. Não respondeu	O
. Rádio	I
. TV	J

DOCUMENTO 6

(apoio às questões 12, 13, 14, 15, 16)

Cada cargo das questões 12, 13 e 16 (variáveis A, B e C) tem um código sequencial (indicado seguidamente) que deverá ser seguido dos dois últimos algarismos (74 a 86) respeitante ao ano ou anos em que foi ocupado depois de ser inscrita a letra da variável correspondente.

As questões 14 e 15 a que correspondem as V.D, E e V.F, G deverão ser codificadas da mesma forma (em vez de cargos são estruturas ou organizações co dificadas sequencialmente) sendo, contudo, cada questão dividida em 2 variáveis: uma respeitante aos Membros(D e F) outra aos Dirigentes(E e G).

Os dados destas questões são introduzidos directamente nas folhas para a introdução destes dados que são o Documento D, que não tem uma estrutura fixa: nos n espaços reservados no ficheiro de cada respondente para esse efeito, depois do Nº código de cada um (as primeiras 4 colunas), só serão introduzidas as respostas afirmativas, sempre na sequência indicada: letra da variável + código do cargo + 2 últimos algarismos do ano correspondente ao desempenho do cargo e tantas vezes quanta a informação obtida. Assim, e devido ao facto de a estrutu ra não ser fixa, estes espaços prevêem a simultaneidade de cargos no mesmo ano e a eventualidade de o mesmo cargo ser ocupado vários anos, dado inscrever-se sempre a variável, o código do cargo e o ano, mesmo que se tenha que repetir um ou outro por diversas vezes. Seguem-se os códigos para cada questão:

<u>Pergunta</u>	<u>Variável</u>	<u>Categorias</u>	<u>Código</u>
12	A	. Presidente do Tribunal Constitucional	01
		. Juíz do Tribunal Constitucional	02
		. Procurador Geral da República	03
		. Vice-Procurador Geral da República	04
		. Secretário Geral da República	05
		. Procurador Geral Adjunto	06
		. Presidente da Comissão Nacional de Eleições ..	07
		. Membro da Comissão Nacional de Eleições	08
		. Membro do Conselho de Estado	09
		. Provedor da Justiça	10
		. Membro do Conselho de Comunicação Social	11
		. Membro do Conselho Nacional do Plano	12

<u>Pergunta</u>	<u>Variável</u>	<u>Categorias</u>	<u>Código</u>
		. Presidente do Tribunal de Contas	13
		. Membro do Conselho Superior de Defesa Nacional ..	14
		. Membro do Conselho Superior de Magistratura.	15
		. Presidente da Comissão da Condição Feminina.	16
		. Governador de Macau	17
		. Embaixador	18
		. Ministro	19
		. Secretário de Estado	20
		. Subsecretário de Estado	21
		. Director Geral	22
		. Gestor Público	23
		. Governador Civil	24
		. Vice-Governador Civil	25
	indicar aqui o cargo que o res- pondente acres- centou	. Outro	26
		. Outro	27
		. Outro	28
		. Outro	29
		. Outro	30
13	B	. Presidente da A.C. ou A.R.	01
		. Vice-Presidente da A.C. ou A.R.	02
		. Secretário da Mesa da A.C. ou A.R.	03
		. Vice-Secretário da Mesa da A.C. ou A.R.	04
		. Presidente do Tribunal Constitucional	05
		. Juiz do Tribunal Constitucional	06
		. Deputado à A.C. ou A.R.	07
		. Presidente do Grupo Parlamentar	08
		. Vice-Presidente do Grupo Parlamentar	09
		. Vogal do Grupo Parlamentar	10
		. Secretário do Grupo Parlamentar	11
		. Presidente da Comissão Parlamentar	12
		. Vice-Presidente da Comissão Parlamentar	13
		. Secretário da Comissão Parlamentar	14
		. Membro da Comissão Parlamentar	15
		. Membro do Conselho Superior de Magistratura.	16
		. Membro do Conselho de Comunicação Social ...	17
		. Presidente do Conselho Nacional do Plano ...	18
		. Vice-Presidente do Conselho Nacional do Pla- no	19

<u>Pergunta</u>	<u>Variável</u>	<u>Categorias</u>	<u>Código</u>
		. Membro da Comissão Nacional de Eleições	20
		. Membro do Conselho de Estado	21
		. Presidente da Assembleia Regional	22
		. Vice-Presidente da Assembleia Regional	23
		. Secretário da Mesa da Assembleia Regional ..	24
		. Deputado à Assembleia Regional	25
		. Presidente da Câmara Municipal	26
		. Vereador da Câmara Municipal	27
		. Presidente da Assembleia Municipal	28
		. Secretário da Assembleia Municipal	29
		. Membro da Assembleia Municipal	30
		. Presidente da Junta de Freguesia	31
		. Tesoureiro da Junta de Freguesia	32
		. Secretário da Junta de Freguesia	33
		. Vogal da Junta de Freguesia	34
		. Presidente da Assembleia de Freguesia	35
		. Membro da Assembleia de Freguesia	36
	indicar aqui o cargo que o respondente acrescentou	. Outro	37
		. Outro	38
		. Outro	39
		. Outro	40
16	C	. Delegado a um Congresso Nacional	01
		. Presidente da Mesa do Congresso	02
		. Vice-Presidente da Mesa do Congresso	03
		. Secretário da Mesa do Congresso	04
		. Secretário-Geral	05
		. Membro do Conselho Nacional	06
		. Membro da Comissão Executiva do Conselho Nacional	07
		. Membro do Secretariado Nacional	08
		. Presidente da Comissão Política Nacional ...	09
		. Vice-Presidente da Comissão Política Nacional	10
		. Vogal da Comissão Política Nacional	11
		. Presidente da Comissão Permanente da C.P.N..	12
		. Membro da Comissão Permanente da C.P.N.	13
		. Membro da Comissão de Disciplina	14

<u>Pergunta</u>	<u>Variável</u>	<u>Categorias</u>	<u>Código</u>
		. Membro do Conselho de Fiscalização	15
		. Presidente do Conselho de Jurisdição Nacional	16
		. Vice-Presidente do Conselho de Jurisdição Nacional	17
		. Membro do Conselho de Jurisdição Nacional ..	18
		. Presidente do Conselho de Jurisdição Distrital	19
		. Vice-Presidente do Conselho de Jurisdição Distrital	20
		. Vogal do Conselho de Jurisdição Distrital ...	21
		. Presidente da Comissão Política Distrital ...	22
		. Vice-Presidente da Comissão Política Distrital	23
		. Secretário da Comissão Política Distrital ...	24
		. Presidente da Comissão Permanente da C.P.D...	25
		. Vice-Presidente da Comissão Permanente da C.P.D	26
		. Tesoureiro da Comissão Permanente da C.P.D...	27
		. Vogal da Comissão Permanente da C.P.D.	28
		. Delegado à Assembleia Distrital	29
		. Presidente da Assembleia de Secção	30
		. Vice-Presidente da Assembleia de Secção	31
		. Secretário da Assembleia de Secção	32
		. Presidente da Comissão Política de Secção ...	33
		. Vice-Presidente da Comissão Política de Secção	34
		. Vogal da Comissão Política de Secção	35
		. Tesoureiro da Comissão Política de Secção ...	36
		. Outro	37
		. Outro	38
		. Outro	39
		. Outro	40
14	D	. CERESD	1
		. Sócio-Profissionais	2
		. TSD	3
		. JSD	4
		. F. Oliveira Martins	5
		. TESIRESD	6

<u>Pergunta</u>	<u>Variável</u>	<u>Categorias</u>	<u>Código</u>
		. IPSD	7
		. ANASD	8
		. Gabinete de Estudos	9
	E	. CERESD	1
		. Sócio-Profissionais	2
		. TSD	3
		. JSD	4
		. F. Oliveira Martins	5
		. TESIRESD	6
		. IPSD	7
		. ANASD	8
		. Gabinete de Estudos	9
15	F	. UGT	1
		. CIP	2
		. CCP	3
		. CAP	4
		. AIP	5
		. LPMA	6
		. UDAS	7
	G	. UGT	1
		. CIP	2
		. CCP	3
		. CAP	4
		. AIP	5
		. LPMA	6
		. UDAS	7

ANEXO II

FICHAS TÉCNICAS DAS ENTREVISTAS

Ficha Técnica 1: Tipo de entrevistas efectuadas

Ficha Técnica 2: Individualidades entrevistadas

Para além das entrevistas extensivas, através da aplicação do Questionário enviado pelo correio (veja-se Ficha Técnica 1 relativa ao Inquérito efectuado), considerou-se fundamental proceder a entrevistas intensivas a algumas individualidades, cujo testemunho se considerou imprescindível à investigação.

As entrevistas em causa visaram aprofundar e completar o conteúdo da informação já disponível e, concomitantemente, o suscitar de novas pistas para a investigação. Neste sentido, as entrevistas assumiram o estilo de comunicação frente a frente, de longa duração, (em média cada entrevista levou 230 horas), repetindo-se tempo depois a entrevista com a mesma individualidade, sempre que tal foi julgado oportuno. Individualidades houve que foram entrevistadas 3 e 4 vezes, outras apenas 1; outras houve que, apesar da insistência, não conseguimos entrevistar.

Procurou-se, numa primeira abordagem, que o entrevistado pudesse expor livremente a sua perspectiva dos acontecimentos. Para tal, foi sómente indicado o tema geral da entrevista (determinada fase da vida do partido), escolhida de acordo com a vivência da individualidade em causa. Numa segunda fase, a entrevista assumiu um tom um pouco mais directivo, com vista ao esclarecimento de determinado ou determinados factos. No caso das individualidades entrevistadas uma única vez a entrevista foi um misto das duas formas referidas.

A orientação utilizada na primeira fase deveu-se ao facto de, por experiências anteriores, sabermos que o sistema de defesas é mais quebrado, verificando-se normalmente uma comunicação mais fluida. Nalguns casos, teve que se intervir de forma provocatória, com vista a estimular o interrogado; noutros casos, instalou-se o diálogo entre o entrevistado e a entrevistadora; nou

tros, ainda, procedeu-se a entrevistas colectivas , isto é, a conversas tipo mesa-redonda com três ou quatro individualidades em simultâneo. Esta última modalidade revelou-se extremamente gratificante, dado que, em conjunto, se tornou mais fácil a reconstituição de certos factos.

Com vista a conseguir a fidelidade da informação, procurou-se a concórdia dos resultados obtidos ao longo das diversas entrevistas e dos conseguidos através das outras técnicas de análise a que se procedeu, nomeadamente a consulta de documentos, ficheiros, imprensa, etc. Nesta perspectiva, procurou-se seguir um modelo dialéctico da formação da "verdade", através da confrontação entre diversas opiniões (muitas delas contrárias) e documentos existentes.

Na maior parte dos casos foi utilizado um gravador, passando-se posteriormente à máquina a informação contida nas "cassettes". Noutros casos, considerou-se que o gravador implicava uma certa inibição e tiraram-se apenas algumas notas. Noutros, ainda, recorreu-se apenas à memorização por parte da entrevistadora.

As entrevistas decorreram de Abril de 1986 a finais de 1987 e a escolha dos entrevistados obedeceu a critérios previamente definidos, tendo em consideração a cronologia dos acontecimentos e o papel desempenhado pelos entrevistados nas diversas fases da vida do PPD/PSD. Em qualquer caso, o conteúdo das entrevistas disse sempre respeito à história do partido, incidindo particularmente, em cada caso, na explicitação de determinados factos considerados fundamentais para o estudo em causa.

Na Ficha Técnica 2 das Entrevistas estão discriminadas as individualidades que nos receberam.

INDIVIDUALIDADES ENTREVISTADAS

Alexandre Bettencourt	Jorge Correia da Cunha
António Barbosa de Melo	Jorge Sá Borges
António Capucho	José Ângelo Correia
António Carlos Lima	José António Furtado Fernandes
António Sousa Franco	José Manuel Sêrvulo Correia
Arménio Santos	Júlio Castro Caldas
Carlos Macedo	Luis Fontoura
Conceição Monteiro	Manuel Dias Loureiro
Eurico de Melo	Marcelo Rebelo de Sousa
Fernando Albuquerque	Pedro Santana Lopes
Francisco Pinto Balsemão	Rui Machete
João Salgueiro	Rui Oliveira e Costa
Joaquim Magalhães Mota	Victor Pereira Crespo

- . Foram igualmente recolhidos os testemunhos de António Carlos Lima, Júlio Castro Caldas, Mário Pinto, José Manuel Toscano, Mário Montalvão Machado, Jorge Correia da Cunha, José António Furtado Fernandes, Alberto João Jardim, Rui Machete, Pedro Themudo de Castro, Fernando Albuquerque, Alfredo de Sousa, Victor Simões, Alexandre Bettencourt, Carlos Macedo e Leonardo Ribeiro de Almeida, por ocasião das mesas-redondas sobre a história do PPD/PSD, organizadas por Maria Virgínia Estorninho na Secção B de Lisboa do partido, a 21/1/88, 18/2/88, 10/3/88 e 24/3/88.

A N E X O I I I

**ORGANIGRAMAS DOS ÓRGÃOS NACIONAIS DO PPD/PSD
DE 1974 A 1985 E PRINCIPAIS ALTERAÇÕES ESTATUTÁRIAS**

ORGANIGRAMA 1

Evolução da Estrutura e Composição dos Órgãos/Cargos Nacionais do PPD/PSD, de 1974 a 1985
 (São estão referenciados os membros eleitos em Congresso, para cada Órgão)

I CONGRESSO
 Lisboa 23-24/11/74

II CONGRESSO
 Aveiro 6-7/10/75

24/6/74
 (Em vigor até ao I Congresso)

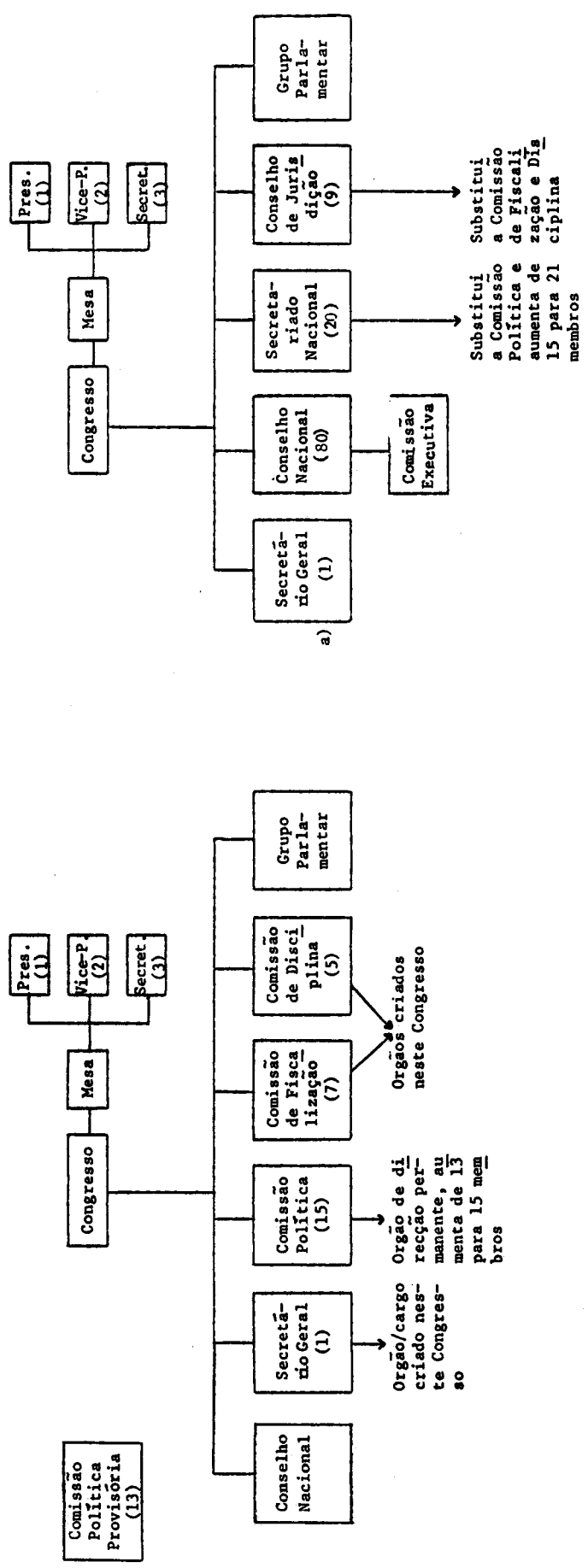

a) Faz parte do S.N.

FONTE: Estatutos do PPD, aprovados pelo 1º Congresso Nacional do Partido em: 24 de Novembro de 1974

FONTE: "Alteração aos Estatutos aprovada no II Congresso" in *Povo Livre*, nº 75, 23 de Dezembro de 1975

III e IV CONGRESSOS

Leiria 30-31/10/76

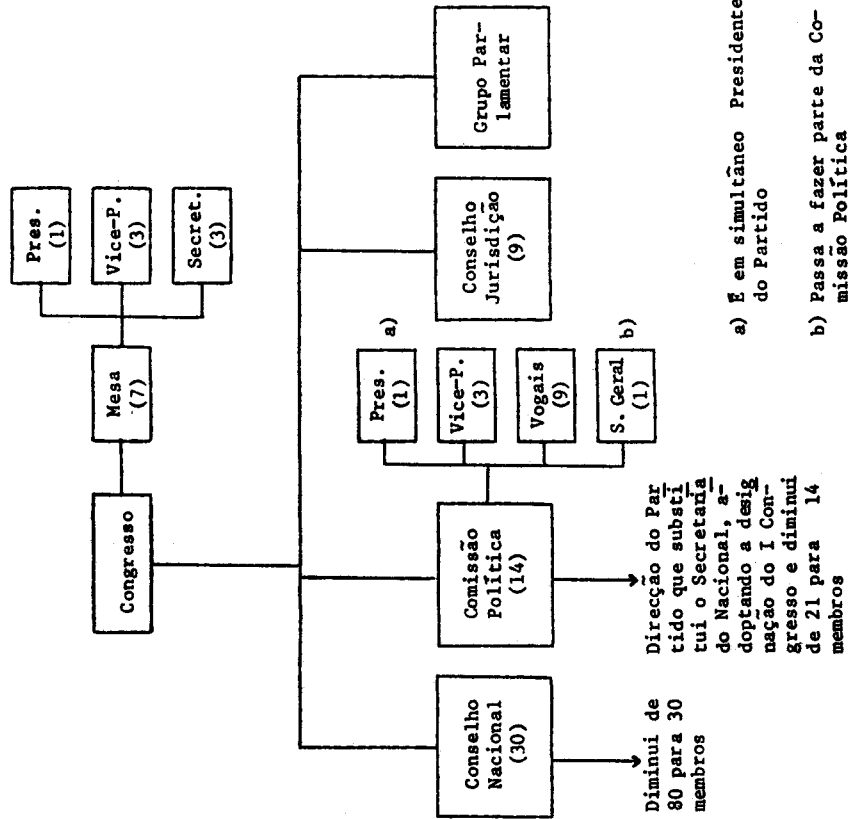

V CONGRESSO

Porto 28-29/1/78

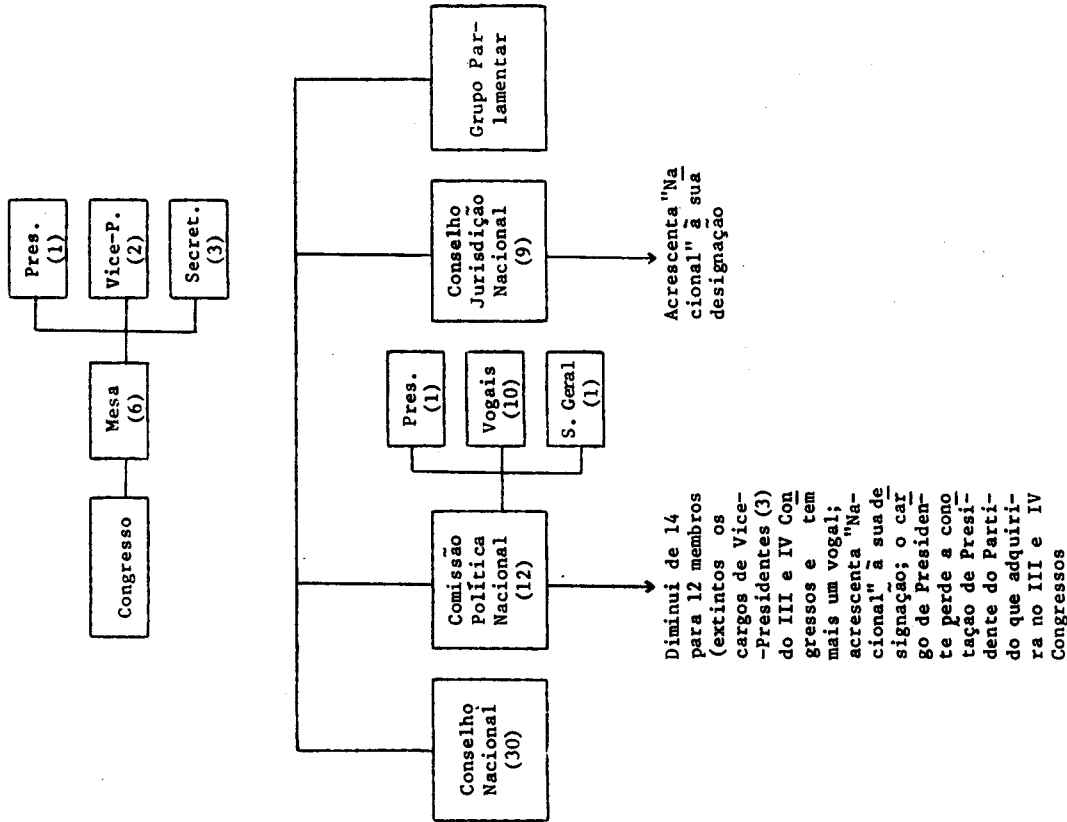

FONTE: Estatutos do PSD, aprovados no III Congresso Nacional de 30 de Outubro de 1976

FONTE: "Estatutos do PSD (Redacção provisória a confirmar pela Mesa do Congresso; inclui as alterações aprovadas no V Congresso, reunido no Porto em 28 e 29-1-1978)", in *Povo Livre*, nº 194, 5 de Abril de 1978

VI CONGRESSO

Lisboa 1-2/7/78

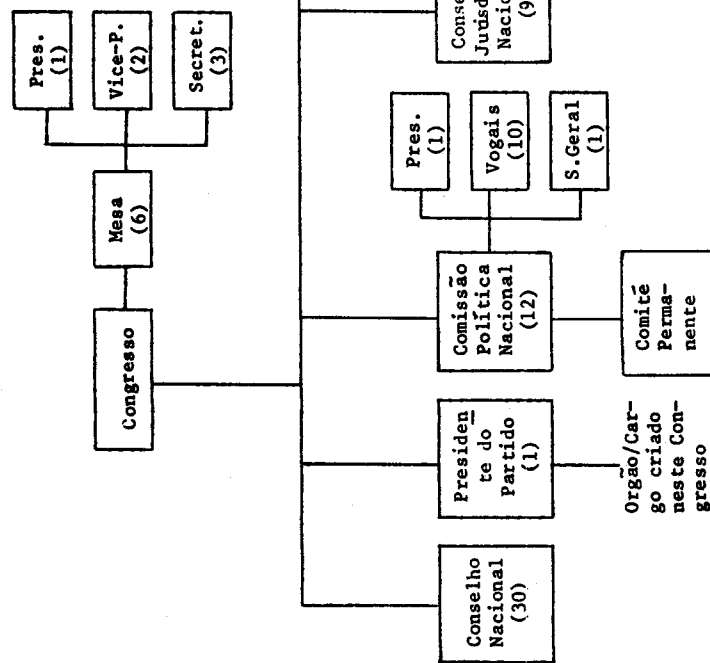

VII CONGRESSO

Lisboa 16-17/6/79

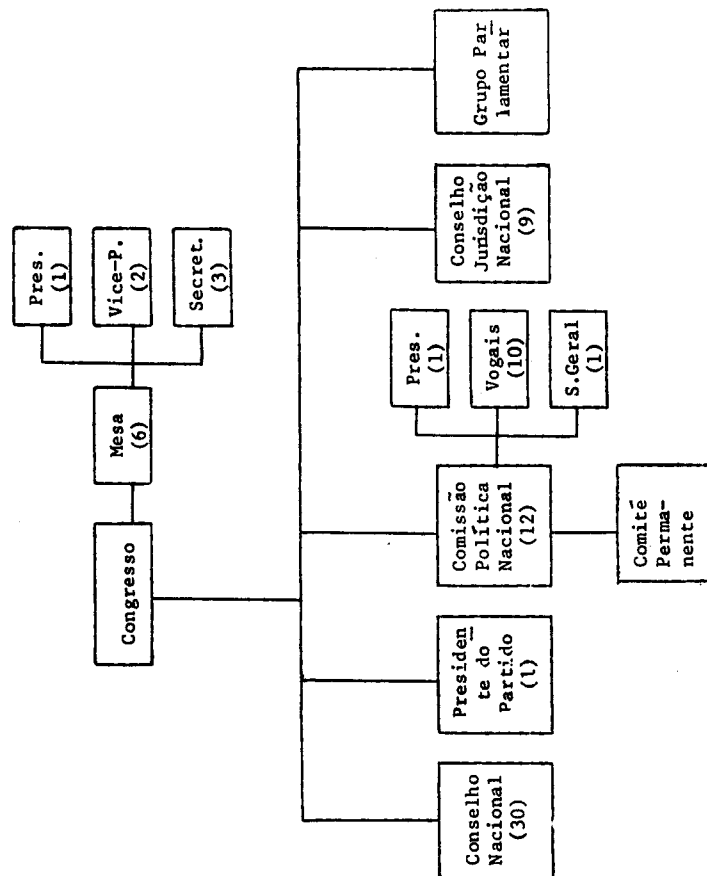

FONTE: Estatutos e Regulamento de Disciplina dos Militantes, aprovados no VI Congresso Nacional, Lisboa, 1/2 de Julho de 1978

FONTE: Idem

VIII CONGRESSO

Lisboa 20-22/2/81

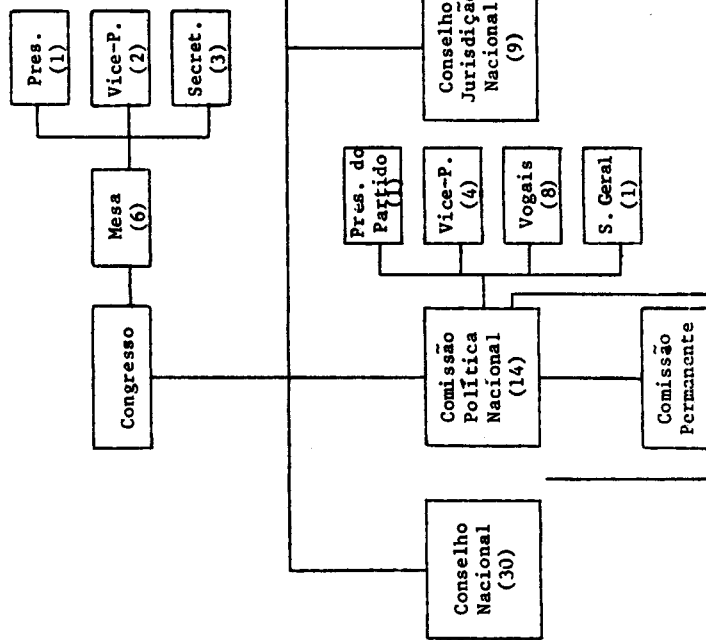

Extinto o órgão/car go de Presidente do Partido
Aumenta de 12 para 14 membros, criando-se o cargo de Vice-Presidente (4) e diminuindo de 10 para 8 vogais

IX CONGRESSO

Porto 5-6/12/81

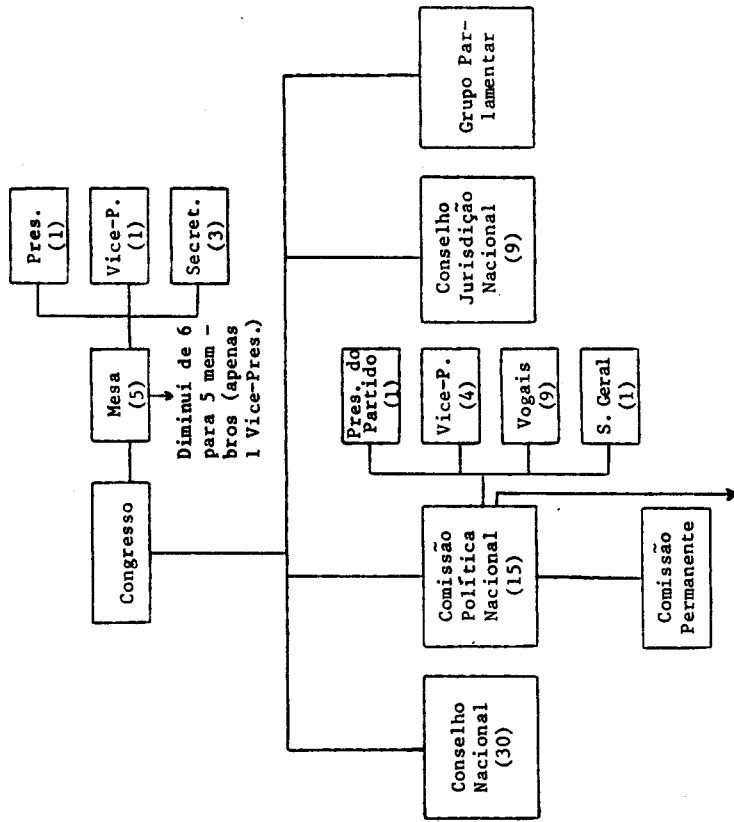

Aumenta de 14 para 15 membros (mais 1 vogal)

FONTE: "Estatutos do PSD (anotados pelo Secretário-Geral)", in 8º Congresso. *Construir o Futuro*, edição do Partido Social Democrata, Departamento de Propaganda, Fevereiro 1981.

FONTE: Estatutos do PSD (com as alterações aprovadas no IX Congresso Nacional-Porto, 5 e 6 de Dezembro de 1981), Cadernos PSD, nº 1

(Cont.)

X CONGRESSO

Montechoro 25-27/2/83

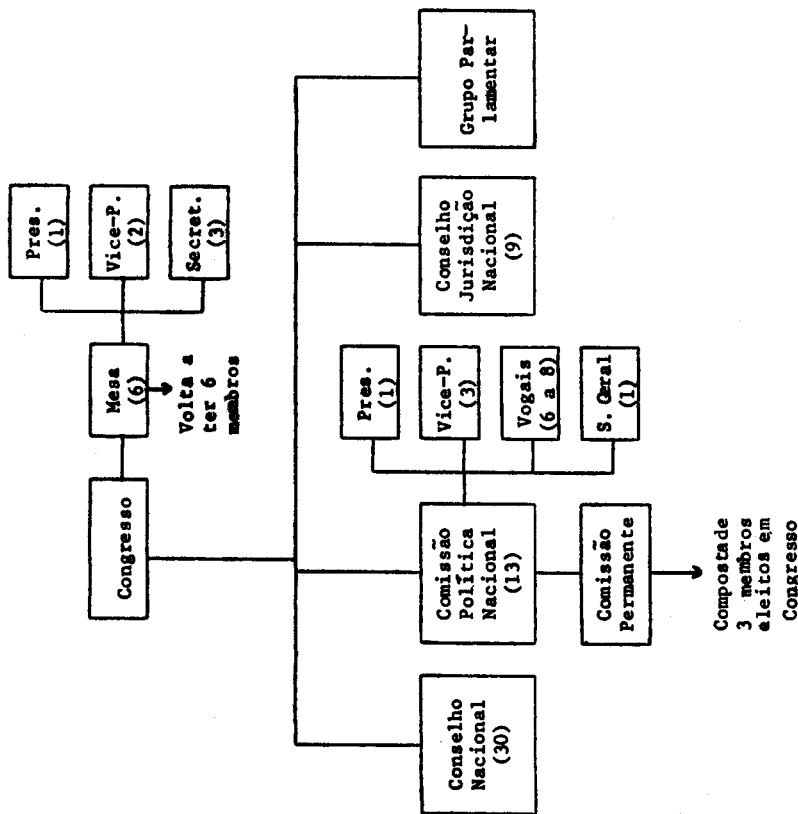

XI CONGRESSO

Braga 23-25/3/84

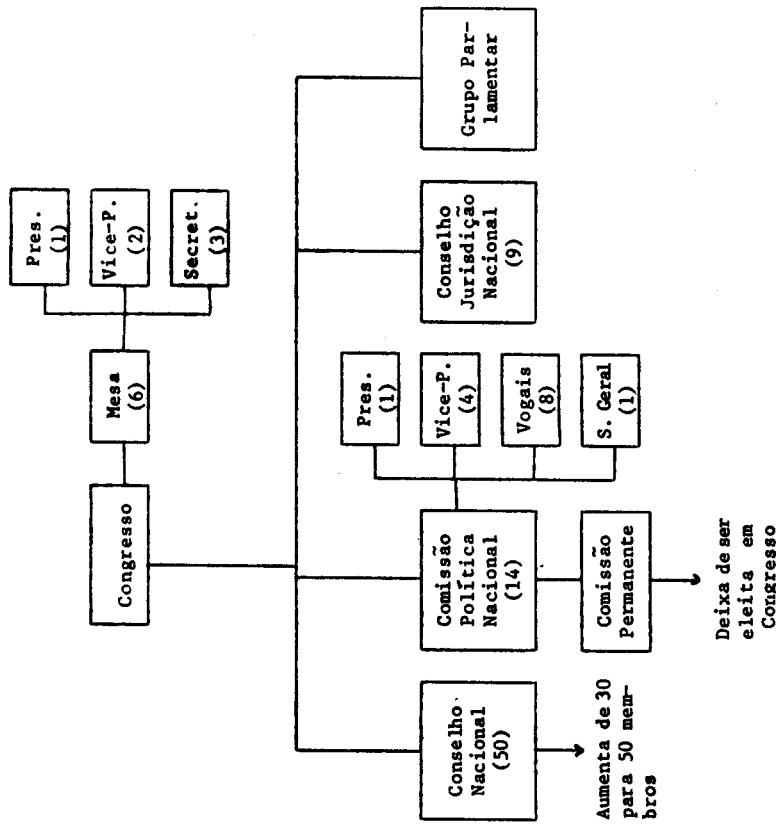

FONTE: Estatutos do PSD, com as alterações aprovadas no X Congresso Nacional, Montechoro Março 83, Cadernos PSD, nº 1, 2.ª edição

FONTE: Estatutos do Partido Social Democrata, aprovados no XI Congresso Nacional, Braga 23, 24 e 25 de Março 1984

(Cont.)

XII CONGRESSO

Figueira da Foz 17-18/5/85

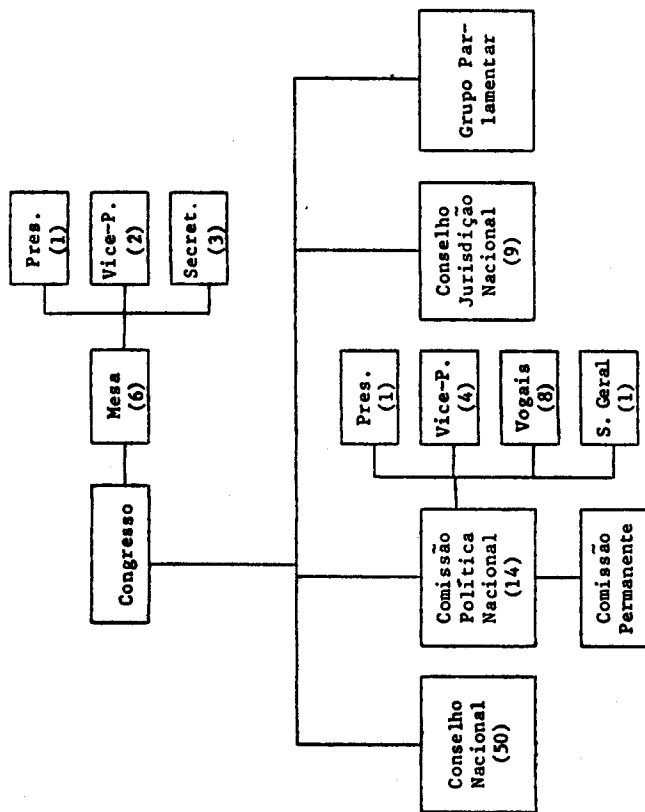

FONTE: Estatutos do Partido Social Democrata, aprovados no XI Congresso Nacional, Braga 23, 24 e 25 de Março de 1984

**PRINCIPAIS ALTERAÇÕES ESTATUTÁRIAS (ÓRGÃOS NACIONAIS
DO PPD/PSD DE 1974 A 1985)**

Congresso local / data	Órgãos / Cargos / Funções / Nº membros a nível Nacional
<p>I Congresso Lisboa 23-24/11/74</p>	<ul style="list-style-type: none"> . Criados os seguintes órgãos / cargos (Nº membros eleitos): . Congresso - Mesa: (1) Presidente, (2) Vice-Presidente e (3) Secretários . Secretário-Geral (1) . Comissão de Fiscalização (7) . Comissão de Disciplina (5) . Grupo Parlamentar . Conselho Nacional . A Comissão Política, com génese na Comissão Política Provisória, aumenta para 15 membros
<p>II Congresso Aveiro 6-7/12/75</p>	<ul style="list-style-type: none"> . Órgãos criados de novo: . Comissão Executiva do Conselho Nacional . O Secretariado Nacional substitui a Comissão Política e aumenta para 20 membros; o Conselho de Jurisdição (9) substitui a Comissão de Fiscalização e a de Disciplina . O Secretário-Geral passa a fazer parte do Secretariado Nacional
<p>III e IV Congressos Leiria 30-31/10/76</p>	<ul style="list-style-type: none"> . A Comissão Política substitui o Secretariado Nacional e diminui para 14 membros . O Secretário-Geral passa a fazer parte da Comissão Política . É criado o cargo de Presidente da Comissão Política, simultaneamente Presidente do partido . São criados 2 cargos de Vice-Presidente da Comissão Política e mais um de Vice-Presidente da Mesa do Congresso . É criado o Comité Permanente da Comissão Política Nacional

Congresso local / data	Órgãos / Cargos / Funções / Nº membros a nível Nacional
V Congresso Porto 21-29/1/78	<ul style="list-style-type: none"> . A Comissão Política diminui para 12 membros (extintos os cargos de Vice-Presidente (3) e acrescenta mais um vogal) . Deixa de existir o cargo de Presidente do Partido . A Comissão Política e o Conselho de Jurisdição acrescentam "Nacional" à sua designação . Desaparece 1 dos cargos de Vice-Presidente da Mesa do Congresso
VI Congresso Lisboa 1-2/7/78	<ul style="list-style-type: none"> . Criado, de novo, o Cargo de Presidente do Partido, que não é coincidente com o de Presidente da Comissão Política
VII Congresso Lisboa 16-17/6/79	<ul style="list-style-type: none"> . Estrutura idêntica à do VI Congresso
VIII Congresso Lisboa 20-22/2/81	<ul style="list-style-type: none"> . Extinto o cargo de Presidente do Partido como autónomo, passando a fazer parte da Comissão Política Nacional . Comissão Permanente da Comissão Política Nacional, nova designação do Comité Permanente . A Comissão Política Nacional aumenta para 14 membros, diminuindo em número de vogais (8) . Criados os cargos de Vice-Presidente (4) da Comissão Política Nacional
IX Congresso Porto 5-6/12/81	<ul style="list-style-type: none"> . A Comissão Política Nacional passa a ter mais um vogal (15) . Desaparece uns dos cargos de Vice-Presidente da mesa do Congresso.

Congresso local / data	Órgãos / Cargos / Funções / Nº membros a nível Nacional
X Congresso Montechoro 25-27/2/83	a) Passam, de novo, a existir 2 Vice-Presidentes da Mesa do Congresso b) A Comissão Política Nacional reduz - se para 13 membros: menos vogais (6 a 8) e menos um Vice-Presidente (3) c) A Comissão Permanente da Comissão Política Nacional, até aqui eleita posteriormente de entre os pares, é eleita neste Congresso e dela fazem parte 3 membros, funcionando como uma comissão executiva encarregada da gestão política corrente no partido, dado o facto de este se encontrar então no Governo
XI Congresso Braga 23-25/3/84	a) O Conselho Nacional aumenta para 50 membros b) A Comissão Política Nacional passa a ter 14 membros (mais um Vice-Presidente) c) A Comissão Permanente deixa de ser eleita em Congresso
XII Congresso Fig. da Foz 17-19/5/85	Estrutura idêntica à do XI Congresso

FONTE: Estatutos do PSD, aprovados pelo 1º Congresso Nacional do Partido em: 24 de Novembro de 1974.

- "Estatutos. Alteração aprovada no II Congresso", in *Povo Livre*, nº 75, de 23 de Dezembro de 1975.
- Estatutos do PSD, aprovados no III Congresso Nacional de 30 de Outubro de 1976.
- Estatutos e Regulamento de Disciplina dos Militantes, aprovados no VI Congresso Nacional, Lisboa, 1/2 de Julho de 1978.
- "Estatutos do PSD (Redacção provisória, a confirmar pela Mesa do Congresso; inclui as alterações aprovadas no V Congresso Nacional reunido no Porto em 28 e 29-1-1978)", in *Povo Livre*, nº 194, de 5 de Abril de 1978.
- "Estatutos do PSD (anotados pelo Secretário-Geral)", in *8º Congresso. Construir o Futuro*, edição do PSD, Departamento de Propaganda, Fevereiro 1981.
- Estatutos do PSD, com as alterações aprovadas no IX Congresso Nacional-Porto, 5 e 6 de Dezembro de 1981.
- Estatutos do PSD, com as alterações aprovadas no X Congresso Nacional, Montechoro, Março 83, Cadernos PSD, nº 1, 2ª edição.
- Estatutos do Partido Social Democrata, aprovados no XI Congresso Nacional , Braga 23, 24 e 25 de Março de 1984.

A N E X O I V

LISTAS NOMINAIS DAS ELITES NACIONAIS DO PPD/PSD

- 1974 a 1985 -

Listas dos Dirigentes do Aparelho do partido: 1 a 12

Listas dos Deputados: 13 a 18

Listas dos Membros do Governo: 19 a 28

LISTAS DOS
DIRIGENTES DO APARELHO DO PPD/PSD

(SÓ OS DIRIGENTES DOS ÓRGÃOS NACIONAIS DO APARELHO
DO PARTIDO - ELEITOS EM CONGRESSO)

*Desde a Comissão Política Provisória
(1974) ao Congresso da Figueira da
Foz (1985), inclusivê.*

Total: 305*

Total de cargos: 719**

** Neste total são apenas consideradas as individualidades que foram dirigentes de órgãos nacionais do aparelho do partido, independentemente de terem ocupado o cargo mais do que uma vez.*

*** Neste total considera-se o número total de cargos dirigentes do aparelho do partido, a nível nacional, independentemente das individualidades que os preencheram o terem feito por mais de uma vez.*

NOTA: Estão assinaladas as renovações no próprio cargo na coluna PP e as diversas vezes de ocupação de qualquer cargo em órgãos directivos nacionais na coluna DN.

LISTA 1

DIRIGENTES DOS ÓRGÃOS NACIONAIS DO PPD/PSD

(COMISSÃO POLÍTICA PROVISÓRIA)

(NÃO ELEITOS EM CONGRESSO, POR SER O 1º ÓRGÃO FORMADO
EM 24 DE JUNHO DE 1974, 1 MÊS E MEIO DEPOIS DA CONSTI
TUIÇÃO DO PARTIDO)

<u>Órgão ou Cargo</u>	<u>Renovação no Cargo</u>		<u>Nome</u>
	PP	DN	
COMISSÃO POLÍ- TICA PROVISÓRIA	1. ^a	1. ^a	Francisco Sá Carneiro
	1. ^a	1. ^a	Francisco José Pinto Balsemão
	1. ^a	1. ^a	Joaquim Magalhães Mota
	1. ^a	1. ^a	António Barbosa de Melo
	1. ^a	1. ^a	Carlos Alberto da Mota Pinto
	1. ^a	1. ^a	Mário Júlio Montalvão Machado
	1. ^a	1. ^a	Miguel Luis Kolback da Veiga
	1. ^a	1. ^a	José Ferreira Júnior
	1. ^a	1. ^a	António Carlos Lima
	1. ^a	1. ^a	António Salazar Silva
	1. ^a	1. ^a	Jorge Correia da Cunha
	1. ^a	1. ^a	Jorge Figueiredo Dias
	1. ^a	1. ^a	Jorge Sá Borges

FONTE: *República*, de 24 de Junho de 1974

LISTA 2

DIRIGENTES DOS ÓRGÃOS NACIONAIS DO PPD/PSD

(I CONGRESSO)

Local: Lisboa

Data: 23-24/11/74

<u>Órgão ou Cargo</u>	<u>Renovação no Cargo</u>		<u>Nome</u>
	PP	DN	
SECRETÁRIO GE- RAL	1. ^a	2. ^a	Francisco Sá Carneiro
COMISSÃO POLÍ- TICA	1. ^a	1. ^a	Alexandre Bettencourt
	1. ^a	1. ^a	Alfredo Silva Morgado
	1. ^a	1. ^a	António Rebelo de Sousa
	1. ^a	1. ^a	Artur Santos Silva
	2. ^a	2. ^a	Carlos Alberto da Mota Pinto
	1. ^a	1. ^a	Carlos Mattos Chaves Macedo
	2. ^a	2. ^a	Francisco José Pinto Balsemão
	2. ^a	2. ^a	Joaquim Magalhães Mota
	1. ^a	1. ^a	João Castilho Duarte
	2. ^a	2. ^a	Jorge Figueiredo Dias
	2. ^a	2. ^a	Jorge Sá Borges
	2. ^a	2. ^a	José Ferreira Júnior
	1. ^a	1. ^a	José Manuel Ramos
	1. ^a	1. ^a	Júlio Castro Caldas
2. ^a	2. ^a	Miguel Luís Kolback da Veiga	
CONSELHO DE FISCALIZAÇÃO	1. ^a	1. ^a	António Luis Leite de Castro
	1. ^a	1. ^a	Joaquim Silva Lourenço
	1. ^a	2. ^a	Jorge Correia da Cunha
	1. ^a	1. ^a	Marcelo Rebelo de Sousa
	1. ^a	2. ^a	Mário Júlio Montalvão Machado
	1. ^a	1. ^a	Nuno Rodrigues dos Santos
	1. ^a	1. ^a	Rui Manuel Chancerelle de Machete

<u>Órgão ou Cargo</u>	<u>Renovação no Cargo</u>		<u>Nome</u>
	PP	DN	
COMISSÃO DE DIS CIPLINA	1. ^a	1. ^a	Afonso de Moura Guedes
	1. ^a	1. ^a	Jorge Miranda
	1. ^a	1. ^a	Maria Leonor Beleza de Mendonça Tavares
	1. ^a	1. ^a	Fernando de Sande Mayer Garção
	1. ^a	1. ^a	José Theodoro de Jesus da Silva

FONTE: *Povo Livre*, nº 16, 26 de Novembro de 1974.

LISTA 3

DIRIGENTES DOS ÓRGÃOS NACIONAIS DO PPD/PSD

(II CONGRESSO)

Local: Aveiro

Data: 6-7/12/75

<u>Órgão ou Cargo</u>	<u>Renovação no Cargo</u>		<u>Nome</u>
	PP	DN	
CONSELHO NACIONAL	1. ^a	1. ^a	Antônio Joaquim Marques Mendes
	1. ^a	1. ^a	Eurico Teixeira de Melo
	1. ^a	1. ^a	Fernando Alberto Ribeiro da Silva
	1. ^a	1. ^a	Armando Antônio Correia
	1. ^a	1. ^a	Francisco Brás Marques
	1. ^a	1. ^a	Luciolo Antunes Coelho
	1. ^a	1. ^a	Américo de Sequeira
	1. ^a	1. ^a	José Rui Sousa Fernandes
	1. ^a	1. ^a	Manuel Rodrigues de Freitas
	1. ^a	1. ^a	Arnaldo Ângelo de Brito Lhamas
	1. ^a	1. ^a	Teixeira da Silva
	1. ^a	2. ^a	José Theodoro de Jesus da Silva
	1. ^a	1. ^a	Antônio Machado Ribeiro
	1. ^a	1. ^a	Fernando Galvão Leitão
	1. ^a	2. ^a	Antônio Luis Leite de Castro
	1. ^a	1. ^a	José Antônio Furtado Fernandes
	1. ^a	3. ^a	Jorge Correia da Cunha
	1. ^a	1. ^a	Abel Rodrigues Pílão
	1. ^a	1. ^a	Alberto Dias Ferreira
	1. ^a	1. ^a	Marco Aurélio C. Martins
1. ^a	1. ^a	Maria Luisa da Silva Queiróz	
1. ^a	1. ^a	Orlando Taipa	
1. ^a	1. ^a	Artur Brás Marques	
1. ^a	1. ^a	Pedro Manuel Cruz Roseta	
1. ^a	1. ^a	Luis Maurício Gonçalves	
1. ^a	1. ^a	Dinis Sottomayor	
1. ^a	1. ^a	Alcides Henriques da Silva	
1. ^a	1. ^a	Celestino Portela	
1. ^a	1. ^a	Maria do Carmo Rocha	

Órgão ou CargoRenovação no CargoNome

PP	DN	
1. ^a	1. ^a	Tomás de Oliveira Dias
1. ^a	1. ^a	João Bosco Mota Amaral
1. ^a	1. ^a	José Inácio Coelho
1. ^a	1. ^a	Fernando Féria Ribeiro
1. ^a	1. ^a	Mateus Brito
1. ^a	1. ^a	João Mendes Fonseca
1. ^a	1. ^a	Américo Rocha
1. ^a	1. ^a	Joaquim Viana Paulino
1. ^a	1. ^a	Manuel Cunha Rodrigues
1. ^a	1. ^a	António Leitão Cortes
1. ^a	1. ^a	José Sacramento
1. ^a	1. ^a	José Manuel Leão
1. ^a	1. ^a	Rufino Ribeiro
1. ^a	1. ^a	Fernando Feliciano
1. ^a	1. ^a	José Migo
1. ^a	1. ^a	Manuel Paulo Gomes de Jesus
1. ^a	1. ^a	Venceslau de Pinho
1. ^a	1. ^a	Domingos Alves de Sá
1. ^a	1. ^a	José Gomes Tavares
1. ^a	2. ^a	Jorge Miranda
1. ^a	1. ^a	Armando Goulart Branco
1. ^a	1. ^a	José Latino Tavares
1. ^a	1. ^a	Jaime Neves
1. ^a	1. ^a	Paulo Leitão
1. ^a	2. ^a	Nuno Rodrigues dos Santos
1. ^a	3. ^a	Mário Júlio Montalvão Machado
1. ^a	1. ^a	Arménio Ramos de Carvalho
1. ^a	1. ^a	José Luis Lalande Ribeiro
1. ^a	1. ^a	Luis Pinto da Silva
1. ^a	2. ^a	António Barbosa de Melo
1. ^a	1. ^a	Fernando José Sequeira Roriz
1. ^a	1. ^a	António Júlio Simões de Aguiar
1. ^a	1. ^a	José Bento Gonçalves
1. ^a	1. ^a	Carlos Alberto Coelho de Sousa
1. ^a	1. ^a	Américo Pereira de Viveiros
1. ^a	1. ^a	Nicolau Gregório de Freitas
1. ^a	1. ^a	Cristóvão Guerreiro Norte

<u>Órgão ou Cargo</u>	<u>Renovação no Cargo</u>		<u>Nome</u>
	PP	DN	
	1. ^a	1. ^a	José Reis Barata
	1. ^a	1. ^a	José Guilherme Coelho dos Reis
	1. ^a	1. ^a	Eduardo José Vieira
	1. ^a	1. ^a	Serafim Guerra
	1. ^a	1. ^a	Luis Gomes Rosa
	1. ^a	1. ^a	João Bugalho
	1. ^a	1. ^a	Manuel Joaquim Moreira Moutinho
	1. ^a	1. ^a	Antônio Rebelo
	1. ^a	1. ^a	Eleutério Alves
	1. ^a	1. ^a	Reinaldo Alberto Ramos Gomes
	1. ^a	1. ^a	Marcelino Paiva
	1. ^a	1. ^a	Clodomiro Alvarenga
	1. ^a	1. ^a	Paulo Pitta e Cunha
	1. ^a	1. ^a	João Rodrigues de Carvalho
SECRETARIADO NACIONAL	2. ^a	3. ^a	Francisco Sá Carneiro
	3. ^a	3. ^a	Joaquim Magalhães Mota
	1. ^a	2. ^a	Rui Manuel Chancerelle de Machete
	1. ^a	1. ^a	Artur Cunha Leal
	2. ^a	3. ^a	José Ferreira Júnior
	1. ^a	1. ^a	Maria Helena Salema Roseta
	1. ^a	1. ^a	Antônio Luciano de Sousa Franco
	1. ^a	1. ^a	Sebastião Dias Marques
	1. ^a	1. ^a	José Manuel Lima
	1. ^a	1. ^a	José Adriano Gago Vitorino
	1. ^a	1. ^a	Eugénio Augusto Marques da Mota
	1. ^a	2. ^a	Afonso de Moura Guedes
	1. ^a	1. ^a	José Antônio Vieira da Cunha
	1. ^a	1. ^a	Maria Luis Salinas
	1. ^a	1. ^a	Pedro Oliveira
	1. ^a	1. ^a	Amândio de Azevedo
	1. ^a	1. ^a	José Antônio Martelo de Oliveira
	1. ^a	1. ^a	Fernando Adriano Pinto
	1. ^a	1. ^a	Joaquim Eduardo Gomes
	2. ^a	2. ^a	Antônio Rebelo de Sousa
	1. ^a	1. ^a	Guilherme de Oliveira Martins

<u>Órgão ou Cargo</u>	<u>Renovação no Cargo</u>		<u>Nome</u>
CONSELHO DE JURISDIÇÃO	PP	DN	
	1. ^a	1. ^a	Albano José Pais de Sousa
	1. ^a	1. ^a	José Manuel Sérvulo Correia
	1. ^a	1. ^a	João Bosco Mota Amaral
	1. ^a	1. ^a	Fernando Monteiro do Amaral
	1. ^a	1. ^a	José Manuel Menéres Sampaio Pimentel
	1. ^a	1. ^a	Leonardo Eugénio Ribeiro de Almeida
	1. ^a	1. ^a	José Alfaia Pinto Pereira
	1. ^a	1. ^a	António Sande Lemos
	1. ^a	1. ^a	Maria Lucília Miranda Santos

Fonte: *Povo Livre*, nº 74, 15 de Dezembro de 1975 e nº 78, 15 de Janeiro de 1976.

LISTA 4

DIRIGENTES DOS ÓRGÃOS NACIONAIS DO PPD/PSD

(III E IV CONGRESSOS)

Local: Leiria

Data: 30-31/10/76

<u>Órgão ou Cargo</u>	<u>Renovação no Cargo</u>		<u>Nome</u>
	PP	DN	
MESA DO CONGRESSO			
Presidente	1. ^a	3. ^a	Nuno Rodrigues dos Santos
Vice-Presidentes	1. ^a	2. ^a	Marcelo Rebelo de Sousa
	1. ^a	1. ^a	José António Norte de Jesus
	1. ^a	2. ^a	José António Vieira da Cunha
Secretários	1. ^a	1. ^a	José Gonçalves Sapinho
	1. ^a	1. ^a	Raul de Lourdes Marques Coelho
	1. ^a	1. ^a	Manuel Maria Moreira
CONSELHO NACIONAL	1. ^a	2. ^a	José Adriano Gago Vitorino
	2. ^a	2. ^a	Armando Goulart Branco
	1. ^a	1. ^a	Maria Virgínia Laranjeiro Estorninho
	2. ^a	2. ^a	Américo Pereira de Viveiros
	1. ^a	1. ^a	Aníbal Costa Rebelo
	1. ^a	1. ^a	José Reis Barata
	1. ^a	1. ^a	António Nunes Godinho
	1. ^a	1. ^a	Jorge Galamba Marques
	1. ^a	1. ^a	Olívio França
	2. ^a	4. ^a	Mário Júlio Montalvão Machado
	1. ^a	1. ^a	Aurélio Gonçalves Pinheiro
	2. ^a	2. ^a	Manuel Rodrigues de Freitas
	2. ^a	2. ^a	Armando António Correia
	1. ^a	1. ^a	Celso Lopes R. Sebastião
	1. ^a	1. ^a	João Afonso Gonçalves
2. ^a	2. ^a	José Bento Gonçalves	
1. ^a	1. ^a	Joaquim Fonseca	
1. ^a	1. ^a	Artur Ferreira Nobre	

<u>Órgão ou Cargo</u>	<u>Renovação no Cargo</u>		<u>Nome</u>
	PP	DN	
	1. ^a	1. ^a	João Manuel Taveira da Gama
	1. ^a	1. ^a	Antônio Pina Cabral
	1. ^a	1. ^a	Francisco Barbosa da Costa
	1. ^a	1. ^a	Duarte Ferreira de Almeida
	1. ^a	1. ^a	Américo Abreu Dias
	1. ^a	1. ^a	João da Cruz Gomes
	1. ^a	1. ^a	João Soares da Silva
	1. ^a	1. ^a	José Pinto de Mascarenhas
	1. ^a	1. ^a	Manuel Antônio Araújo dos Santos
	1. ^a	1. ^a	João Alberto Carreira Alves
	1. ^a	1. ^a	José Nobre Fernandes
	1. ^a	1. ^a	João Silva Duarte
COMISSÃO POLÍ- TICA			
Presidente	1. ^a	4. ^a	Francisco Sã Carneiro
Vice-Presiden- tes	1. ^a	3. ^a	Antônio Barbosa de Melo
	1. ^a	2. ^a	Antônio Luciano de Sousa Franco
	1. ^a	3. ^a	Rui Manuel Chancerelle de Machete
Secretário-Ge- ral	1. ^a	4. ^a	Joaquim Magalhães Mota
Vogais	1. ^a	1. ^a	Alfredo de Sousa
	2. ^a	3. ^a	Amândio de Azevedo
	2. ^a	2. ^a	Artur Cunha Leal
	1. ^a	2. ^a	Eurico Teixeira de Melo
	3. ^a	3. ^a	Francisco José Pinto Balsemão
	3. ^a	3. ^a	Jorge Figueiredo Dias
	1. ^a	2. ^a	José Antônio Furtado Fernandes
	3. ^a	4. ^a	José Ferreira Júnior
	1. ^a	2. ^a	José Manuel Sêrvulo Correia
CONSELHO DE JU- RISDIÇÃO			
	1. ^a	3. ^a	Afonso de Moura Guedes
	2. ^a	2. ^a	José Manuel Menéres Sampaio Pi- mentel

<u>Órgão ou Cargo</u>	<u>Renovação no Cargo</u>		<u>Nome</u>
	PP	DN	
	2. ^a	2. ^a	Antônio Sande Lemos
	1. ^a	1. ^a	Luis Brito da Silva Correia
	1. ^a	2. ^a	Guilherme de Oliveira Martins
	1. ^a	1. ^a	Tomás da Câmara Oliveira Dias
	1. ^a	1. ^a	Manuel Vilhena de Carvalho
	2. ^a	2. ^a	Leonardo Eugênio Ribeiro de Almeida
	1. ^a	2. ^a	José Guilherme Coelho dos Reis

FONTE: *Povo Livre*, nº 120, 3 de Novembro de 1976.

LISTA 5

DIRIGENTES DOS ÓRGÃOS NACIONAIS DO PPD/PSD

(V CONGRESSO)

Local: Porto

Data: 28-29/1/78

<u>Órgão ou Cargo</u>	<u>Renovação no Cargo</u>		<u>Nome</u>
	PP	DN	
MESA DO CONGRES SO			
Presidente	2. ^a	4. ^a	Nuno Rodrigues dos Santos
Vice- <u>Presiden</u> <u>tes</u>	1. ^a	2. ^a	Fernando Alberto Ribeiro da Silva
	1. ^a	2. ^a	Leonardo Eugénio Ribeiro de Almeida
Secretários	2. ^a	2. ^a	José Gonçalves Sapinho
	2. ^a	2. ^a	Raul de Loures Marques Coelho
	2. ^a	2. ^a	Manuel Maria Moreira
CONSELHO NACIO- NAL	1. ^a	5. ^a	Francisco Sá Carneiro
	1. ^a	1. ^a	Joaquim Pinto Machado
	1. ^a	4. ^a	Francisco José Pinto Balsemão
	2. ^a	3. ^a	José Adriano Gago Vitorino
	1. ^a	4. ^a	Jorge Figueiredo Dias
	1. ^a	3. ^a	Amândio de Azevedo
	1. ^a	1. ^a	Fernando Rodrigues Capitão
	1. ^a	4. ^a	Rui Manuel Chancerelle de Machete
	1. ^a	1. ^a	António Duarte Chagas
	1. ^a	1. ^a	Vasco Baptista de Carvalho
	1. ^a	1. ^a	José Assunção Marques
	3. ^a	3. ^a	José Bento Gonçalves
	1. ^a	1. ^a	Heldér Sampaio
	1. ^a	1. ^a	António Nunes Godinho
	1. ^a	1. ^a	Fernando Raimundo Rodrigues
	1. ^a	1. ^a	Rui Manuel de Oliveira Costa
	1. ^a	1. ^a	Mário Dias Lopes
	2. ^a	2. ^a	Olívio França
	3. ^a	5. ^a	Mário Júlio Montalvão Machado

<u>Órgão ou Cargo</u>	<u>Renovação no Cargo</u>		<u>Nome</u>
	PP	DN	
	1. ^a	1. ^a	Adolfo Barbosa e Silva
	2. ^a	2. ^a	José Rui Sousa Fernandes
	1. ^a	4. ^a	Afonso de Moura Guedes
	1. ^a	1. ^a	Anatônio Manuel dos Santos Vasconcelos
	2. ^a	2. ^a	Américo Abreu Dias
	2. ^a	3. ^a	Antônio Luis Leite de Castro
	1. ^a	1. ^a	José Ângelo Correia
	1. ^a	1. ^a	Antônio D'Orey Capucho
	2. ^a	2. ^a	Aurélio Gonçalves Pinheiro
	1. ^a	1. ^a	João Augusto Mendes Fonseca
COMISSÃO POLÍTICA NACIONAL			
Presidente	1. ^a	3. ^a	Antônio Luciano de Sousa Franco
Secretário-Geral	1. ^a	3. ^a	José Manuel Sêrvulo Correia
Vogais	1. ^a	2. ^a	Antônio Joaquim Marques Mendes
	2. ^a	3. ^a	José Antônio Vieira da Cunha
	1. ^a	1. ^a	Aires Querubim Menezes Soares
	4. ^a	5. ^a	José Ferreira Júnior
	4. ^a	5. ^a	Joaquim Magalhães Mota
	2. ^a	3. ^a	José Antônio Furtado Fernandes
	1. ^a	2. ^a	Pedro Manuel Cruz Roseta
	3. ^a	3. ^a	Artur Cunha Leal
	1. ^a	1. ^a	José Joaquim Monteiro de Andrade
	1. ^a	1. ^a	Joaquim Oliveira Alfaia
CONSELHO DE JURISDIÇÃO NACIONAL			
	2. ^a	2. ^a	Luis Brito da Silva Correia
	2. ^a	2. ^a	Manuel Vilhena de Carvalho
	3. ^a	3. ^a	Antônio Sande Lemos
	1. ^a	1. ^a	Manuel da Costa Andrade
	2. ^a	3. ^a	José Guilherme Coelho dos Reis

<u>Órgão ou Cargo</u>	<u>Renovação no Cargo</u>		<u>Nome</u>
	PP	DN	
	2. ^a	3. ^a	Guilherme de Oliveira Martins
	1. ^a	1. ^a	Maria Adelaide Paiva
	1. ^a	1. ^a	Carlos Francisco Bacelar
	1. ^a	1. ^a	Francisco Antunes da Silva

FONTE: *Povo Livre*, Nº 185, 1 de Fevereiro de 1978.

LISTA 6

DIRIGENTES DOS ÓRGÃOS NACIONAIS DO PPD/PSD

(VI CONGRESSO)

Local: Lisboa

Data: 1-2/7/78

<u>Órgão ou Cargo</u>	<u>Renovação no Cargo</u>		<u>Nome</u>
	PP	DN	
MESA DO CONGRES SO			
Presidente	3. ^a	5. ^a	Nuno Rodrigues dos Santos
Vice-Pre ^u si den tes	2. ^a	3. ^a	Leonardo Eugênio Ribeiro de Almeida
	1. ^a	6. ^a	Mário Júlio Montalvão Machado
Secretários	3. ^a	3. ^a	Raul de Lourdes Marques Coelho
	1. ^a	1. ^a	Antônio Luis Silveira Zuquete
	3. ^a	3. ^a	Manuel Maria Moreira
CONSELHO NACIO NAL	2. ^a	6. ^a	Francisco Sá Carneiro
	1. ^a	1. ^a	Antônio José Loureiro Borges
	2. ^a	3. ^a	Pedro Manuel Cruz Roseta
	4. ^a	4. ^a	José Bento Gonçalves
	3. ^a	4. ^a	José Adriano Gago Vitorino
	1. ^a	1. ^a	Vitor Pereira Crespo
	2. ^a	2. ^a	Artur Ferreira Nobre
	1. ^a	1. ^a	Fernando José Correia Afonso
	2. ^a	2. ^a	Fernando Raimundo Rodrigues
	3. ^a	3. ^a	Armando Antônio Correia
	3. ^a	3. ^a	Américo Abreu Dias
	1. ^a	2. ^a	Aires Querubim de Menezes Soares
	2. ^a	2. ^a	Antônio D'Orey Capucho
	1. ^a	1. ^a	Joaquim Antônio da Mota Veiga
	1. ^a	1. ^a	Virgílio Tomás Henriques
	2. ^a	2. ^a	João Afonso Gonçalves
2. ^a	2. ^a	Fernando Rodrigues Capitão	
1. ^a	1. ^a	Dinah Serrão Alhandra	
1. ^a	1. ^a	Filipe Manuel da Silva Abreu	

<u>Órgão ou Cargo</u>	<u>Renovação no Cargo</u>		<u>Nome</u>
	PP	DN	
	1. ^a	1. ^a	Antônio Patrício Gouveia
	1. ^a	1. ^a	Edmundo Eduardo Vaz Mourão
	1. ^a	6. ^a	José Ferreira Júnior
	2. ^a	5. ^a	Francisco José Pinto Balsemão
	2. ^a	4. ^a	José Antônio Furtado Fernandes
	3. ^a	4. ^a	Antônio Luis Leite de Castro
	2. ^a	2. ^a	Rui Manuel de Oliveira Costa
	1. ^a	2. ^a	Fernando Adriano Pinto
	1. ^a	1. ^a	Amândio Domingues Oliveira
	1. ^a	1. ^a	Luis Antônio Martins
	2. ^a	2. ^a	Hélder Sampaio
PRESIDENTE DO PARTIDO	1. ^a	6. ^a	Francisco Sá Carneiro
COMISSÃO POLITICA NACIONAL			
Presidente	1. ^a	3. ^a	José Manuel Menêres Pimentel
Secretário-Geral	1. ^a	4. ^a	Amândio de Azevedo
Vogais	1. ^a	1. ^a	Alberto João Jardim
	1. ^a	2. ^a	José Ângelo Correia
	2. ^a	5. ^a	Afonso Moura Guedes
	1. ^a	1. ^a	Eva Miranda Xavier
	2. ^a	3. ^a	Eurico Teixeira de Melo
	2. ^a	2. ^a	Maria Helena Salema Roseta
	1. ^a	1. ^a	Jorge Francisco Pinto Ganhão
	1. ^a	1. ^a	Leonel Santa Rita Pires
	1. ^a	1. ^a	Pedro Manuel Pais de Vasconcelos
	1. ^a	2. ^a	Tomás da Camara Oliveira Dias
CONSELHO DE JURISDIÇÃO NACIONAL	4. ^a	4. ^a	Antônio Sande Lemos
	1. ^a	3. ^a	Fernando Alberto Ribeiro da Silva
	3. ^a	4. ^a	José Guilherme Coelho dos Reis
	2. ^a	2. ^a	Maria Adelaide Paiva
	2. ^a	2. ^a	Francisco Antunes da Silva
	1. ^a	1. ^a	Orlando Augusto Guedes da Costa

<u>Órgão ou Cargo</u>	<u>Renovação no Cargo</u>		<u>Nome</u>
	PP	DN	
	1. ^a	3. ^a	Olívio França
	1. ^a	2. ^a	Joaquim Silva Lourenço
	2. ^a	2. ^a	Carlos Francisco Bacelar

FONTE: *Povo Livre*, nº 207, 5 de Julho de 1978.

LISTA 7

DIRIGENTES DOS ÓRGÃOS NACIONAIS DO PPD/PSD

(VII CONGRESSO)

Local: Lisboa

Data: 16-17/6/79

<u>Órgão ou Cargo</u>	<u>Renovação no Cargo</u>		<u>Nome</u>
	PP	DN	
<u>MESA DO CONGRES-</u> <u>SO</u>			
<u>Presidente</u>	4. ^a	6. ^a	Nuno Rodrigues dos Santos
<u>Vice-Pre-</u> <u>sidentes</u>	1. ^a	2. ^a	Alberto João Jardim
	2. ^a	7. ^a	Mário Júlio Montalvão Machado
<u>Secretários</u>	1. ^a	1. ^a	João Baptista Machado
	2. ^a	2. ^a	António Luis Silveira Zuquete
	1. ^a	1. ^a	Manuel Gomes Osório
<u>CONSELHO NACIO-</u> <u>NAL</u>	2. ^a	2. ^a	António José Loureiro Borges
	3. ^a	4. ^a	Pedro Manuel Cruz Roseta
	5. ^a	5. ^a	José Bento Gonçalves
	2. ^a	2. ^a	Vitor Pereira Crespo
	1. ^a	2. ^a	Eva Miranda Xavier
	1. ^a	1. ^a	Natália Oliveira Correia
	1. ^a	1. ^a	Joaquim Lourenço Ventura Trindade
	2. ^a	2. ^a	Fernando José Correia Afonso
	1. ^a	1. ^a	Fernando José Alves de Figueiredo
	3. ^a	3. ^a	Artur Ferreira Nobre
	2. ^a	2. ^a	Dinah Serrão Alhandra
	1. ^a	2. ^a	Fernando Monteiro do Amaral
	3. ^a	3. ^a	João Afonso Gonçalves
	1. ^a	1. ^a	Carlos Cardoso
	1. ^a	1. ^a	Jaime dos Santos Tinoco
	1. ^a	1. ^a	João Carlos Azevedo Maia
	4. ^a	4. ^a	Américo Abreu Dias
	2. ^a	2. ^a	António Patrício Gouveia
	1. ^a	1. ^a	Jorge Paz Rodrigues
	1. ^a	1. ^a	Maria João Sande Lemos

<u>Órgão ou Cargo</u>	<u>Renovação no Cargo</u>		<u>Nome</u>
	PP	DN	
	3. ^a	3. ^a	Fernando Raimundo Rodrigues
	2. ^a	2. ^a	Virgílio Tomás Henriques
	1. ^a	1. ^a	Manuela Braga
	1. ^a	2. ^a	Leonel Santa Rita Pires
	1. ^a	1. ^a	Joaquim Pinto da Silva
	1. ^a	1. ^a	Arménio dos Santos
	1. ^a	1. ^a	Manuel Pereira
	2. ^a	2. ^a	Manuel António Araújo dos Santos
	2. ^a	2. ^a	Maria Virgínia Laranjeiro Estorninho
	1. ^a	1. ^a	José Melo e Silva
PRESIDENTE DO PARTIDO	2. ^a	7. ^a	Francisco Sá Carneiro
COMISSÃO POLITICA NACIONAL			
Presidente	1. ^a	4. ^a	Leonardo Eugénio Ribeiro de Almeida
Secretário-Geral	1. ^a	3. ^a	António D'Orey Capucho
Vogais	3. ^a	5. ^a	Amândio de Azevedo
	2. ^a	3. ^a	José Ângelo Correia
	1. ^a	1. ^a	António Alberto Correia Cabecinha
	2. ^a	2. ^a	Carlos Mattos Chaves Macedo
	3. ^a	4. ^a	Eurico Teixeira de Melo
	4. ^a	6. ^a	Francisco José Pinto Balsemão
	3. ^a	3. ^a	Maria Helena Salema Roseta
	1. ^a	1. ^a	José Manuel Pinheiro Barradas
	1. ^a	1. ^a	Mário Martins Adegas
	2. ^a	3. ^a	Tomás da Câmara Oliveira Dias
CONSELHO DE JURISDIÇÃO NACIONAL	5. ^a	5. ^a	António Sande Lemos
	2. ^a	4. ^a	Fernando Alberto Ribeiro da Silva
	3. ^a	3. ^a	Francisco Antunes da Silva
	3. ^a	3. ^a	Maria Adelaide Paiva
	2. ^a	2. ^a	Orlando Augusto Guedes da Costa
	1. ^a	1. ^a	António Maria Pereira

<u>Órgão ou Cargo</u>	<u>Renovação no Cargo</u>		<u>Nome</u>
	PP	DN	
	4. ^a	5. ^a	José Guilherme Coelho dos Reis
	1. ^a	1. ^a	Joaquim Cardoso Martins
	1. ^a	1. ^a	Bernardino da Costa Pereira

FONTE: *Povo Livre*, nº 257, 20 de Junho de 1979.

LISTA 8

DIRIGENTES DOS ÓRGÃOS NACIONAIS DO PPD/PSD

(VIII CONGRESSO)

Local: Lisboa

Data: 20-21-22/2/81

<u>Órgão ou Cargo</u>	<u>Renovação no Cargo</u>		<u>Nome</u>
	PP	DN	
MESA DO CONGRESSO			
Presidente	5. ^a	7. ^a	Nuno Rodrigues dos Santos
Vice-Presidentes	1. ^a	5. ^a	Leonardo Eugénio Ribeiro de Almeida
	3. ^a	8. ^a	Mário Júlio Montalvão Machado
Secretários	1. ^a	6. ^a	José Bento Gonçalves
	1. ^a	2. ^a	Maria João Sande Lemos
	3. ^a	3. ^a	António Luis Silveira Zuquete
CONSELHO NACIONAL	1. ^a	1. ^a	Manuel Martins
	2. ^a	5. ^a	Eurico Teixeira de Melo
	1. ^a	2. ^a	João Bosco Mota Amaral
	1. ^a	3. ^a	Alberto João Jardim
	1. ^a	1. ^a	Aníbal António Cavaco Silva
	2. ^a	3. ^a	António José Loureiro Borges
	3. ^a	3. ^a	Vitor Pereira Crespo
	2. ^a	6. ^a	Amândio de Azevedo
	1. ^a	4. ^a	José Manuel Menéres Sampaio Pimentel
	2. ^a	2. ^a	Luis António Martins
	1. ^a	1. ^a	José Espírito Santo
	1. ^a	2. ^a	António Alberto Correia Cabecinha
	4. ^a	4. ^a	Artur Ferreira Nobre
	1. ^a	1. ^a	Rui Alberto Barradas do Amaral
	2. ^a	2. ^a	Vasco Baptista de Carvalho
	1. ^a	1. ^a	Alexandre Augusto Gouveia
	1. ^a	1. ^a	Rui Manuel Almeida Mendes
	1. ^a	1. ^a	Álvaro Bissaia Barreto
1. ^a	1. ^a	Maria de Lurdes Almeida Breu	

<u>Órgão ou Cargo</u>	<u>Renovação no Cargo</u>		<u>Nome</u>
	PP	DN	
	1. ^a	1. ^a	Mário Marques Maduro
	2. ^a	2. ^a	Fernando José Alves de Figueiredo
	1. ^a	1. ^a	Casimiro Antônio Pires
	3. ^a	3. ^a	Fernando José Correia Afonso
	1. ^a	1. ^a	José Manuel Pereira da Silva
	2. ^a	2. ^a	Armênio dos Santos
	1. ^a	1. ^a	Joaquim Rabaça da Mota Veiga
	1. ^a	1. ^a	Pedro Miguel de Santana Lopes
	1. ^a	1. ^a	Vasco Pulido Valente
	1. ^a	1. ^a	Alberto do Nascimento Regueira

**COMISSÃO POLÍ-
TICA NACIONAL**

Presidente do Partido 1.^a 7.^a Francisco José Pinto Balsemão

Vice-Presidentes

1.^a 3.^a Carlos Mattos Chaves Macedo

1.^a 3.^a Fernando Monteiro do Amaral

1.^a 4.^a José Ângelo Correia

1.^a 1.^a Mário Bastos Raposo

Secretário-Geral 2.^a 4.^a Antônio D'Orey Capucho

Vogais

2.^a 2.^a Mário Martins Adegas

3.^a 4.^a Tomás da Camara Oliveira Dias

1.^a 5.^a Américo Abreu Dias

3.^a 6.^a Afonso de Moura Guedes

1.^a 1.^a Artur José Pereira da Mota

1.^a 1.^a Henrique Nascimento Rodrigues

1.^a 5.^a José Adriano Gago Vitorino

4.^a 4.^a Maria Helena Salema Roseta

**CONSELHO DE JU-
RISDIÇÃO NACIONAL**

Efectivos

6.^a 6.^a António Sande Lemos

3.^a 5.^a Fernando Alberto Ribeiro da Silva

4.^a 4.^a Francisco Antunes da Silva

4.^a 4.^a Maria Adelaide Paiva

3.^a 3.^a Orlando Augusto Guedes da Costa

<u>Órgão ou Cargo</u>	<u>Renovação no Cargo</u>		<u>Nome</u>
	PP	DN	
	2. ^a	2. ^a	Antônio Maria Pereira
	5. ^a	6. ^a	José Guilherme Coelho dos Reis
	2. ^a	2. ^a	Joaquim Cardoso Martins
	2. ^a	2. ^a	Bernardino da Costa Pereira

FONTE: *Povo Livre*, nº 345, 25 de Fevereiro de 1981.

LISTA 9

DIRIGENTES DOS ÓRGÃOS NACIONAIS DO PPD/PSD

(IX CONGRESSO)

Local: Porto

Data: 5-6/12/81

<u>Órgão ou Cargo</u>	<u>Renovação no Cargo</u>		<u>Nome</u>
	PP	DN	
<u>MESA DO CONGRES-</u> <u>SO</u>			
Presidente	6. ^a	8. ^a	Nuno Rodrigues dos Santos
Vice-Presiden- te	2. ^a	5. ^a	Leonardo Eugénio Ribeiro de Almeida
Secretários	2. ^a	7. ^a	José Bento Gonçalves
	2. ^a	3. ^a	Maria João Sande Lemos
	4. ^a	4. ^a	António Luis Silveira Zuquete
<u>CONSELHO NACIO-</u> <u>NAL</u>	1. ^a	5. ^a	Tomás da Camara Oliveira Dias
	2. ^a	3. ^a	João Bosco Mota Amaral
	2. ^a	4. ^a	Alberto João Jardim
	2. ^a	2. ^a	Rui Alberto Barradas do Amaral
	4. ^a	4. ^a	Vitor Pereira Crespo
	2. ^a	3. ^a	António Alberto Correia Cabecinha
	3. ^a	3. ^a	Arménio dos Santos
	4. ^a	4. ^a	António José Loureiro Borges
	4. ^a	4. ^a	Fernando José Correia Afonso
	5. ^a	6. ^a	Américo Abreu Dias
	1. ^a	5. ^a	Maria Helena Salema Roseta
	5. ^a	5. ^a	Artur Ferreira Nobre
	2. ^a	2. ^a	Casimiro António Pires
	1. ^a	1. ^a	Maria Manuela Aguiar Dias Moreira
	2. ^a	2. ^a	Álvaro Bissaia Barreto
	3. ^a	3. ^a	Vasco Baptista de Carvalho
	1. ^a	1. ^a	Maria da Conceição de Sttau Monteiro
	2. ^a	2. ^a	Alexandre Augusto Gouveia
	2. ^a	2. ^a	Jorge Paz Rodrigues
	2. ^a	2. ^a	Mário Marques Maduro

<u>Órgão ou Cargo</u>	<u>Renovação no Cargo</u>		<u>Nome</u>
	PP	DN	
	2. ^a	2. ^a	José Manuel Pereira da Silva
	1. ^a	1. ^a	Armando Guerreiro da Cunha
	1. ^a	2. ^a	Joaquim Eduardo Gomes
	2. ^a	2. ^a	Alberto do Nascimento Ragueira
	2. ^a	2. ^a	Joaquim Antônio da Mota Veiga
	1. ^a	1. ^a	João Sá Garçon
	1. ^a	1. ^a	Alberto Ferreira Romãozinho
	3. ^a	3. ^a	Rui Manuel de Oliveira Costa
	2. ^a	2. ^a	Mário Dias Lopes
	2. ^a	2. ^a	Joaquim Pinto da Silva
COMISSÃO POLÍTICA NACIONAL			
Presidente do Partido	2. ^a	8. ^a	Francisco José Pinto Balsemão
Vice-Presidentes	1. ^a	2. ^a	Henrique Nascimento Rodrigues
	2. ^a	4. ^a	Fernando Monteiro do Amaral
	2. ^a	5. ^a	José Ângelo Correia
	1. ^a	7. ^a	Amândio de Azevedo
Secretário-Geral	3. ^a	5. ^a	Antônio D'Orey Capucho
Vogais	2. ^a	2. ^a	Artur José Pereira da Mota
	1. ^a	1. ^a	Fernando Manuel Cardoso Ferreira
	1. ^a	5. ^a	José Manuel Menéres Sampaio Pimentel
	2. ^a	6. ^a	José Adriano Gago Vitorino
	1. ^a	2. ^a	Maria de Lurdes Almeida Breu
	1. ^a	1. ^a	Mariana Calhau Perdigão
	3. ^a	3. ^a	Mário Martins Adegas
	1. ^a	2. ^a	Pedro Miguel de Santana Lopes
	1. ^a	2. ^a	Rui Manuel Almeida Mendes
CONSELHO DE JURISDIÇÃO NACIONAL	7. ^a	7. ^a	Antônio Sande Lemos
	4. ^a	6. ^a	Fernando Alberto Ribeiro da Silva
	5. ^a	5. ^a	Francisco Antunes da Silva
	5. ^a	5. ^a	Maria Adelaide Paiva
	4. ^a	4. ^a	Orlando Augusto Guedes da Costa

<u>Órgão ou Cargo</u>	<u>Renovação no Cargo</u>		<u>Nome</u>
	PP	DN	
	3. ^a	3. ^a	Antônio Maria Pereira
	6. ^a	7. ^a	José Guilherme Coelho dos Reis
	3. ^a	3. ^a	Joaquim Cardoso Martins
	3. ^a	3. ^a	Bernardino da Costa Pereira

FONTE: *Povo Livre*, nº 386, 10 de Dezembro de 1981.

LISTA 10

DIRIGENTES DOS ÓRGÃOS NACIONAIS DO PPD/PSD

(X CONGRESSO)

Local: Albufeira

Data: 25-26-27/2/83

<u>Órgão ou Cargo</u>	<u>Renovação no Cargo</u>		<u>Nome</u>
	PP	DN	
MESA DO CONGRES SO			
Presidente	1. ^a	6. ^a	Leonardo Eugênio Ribeiro de Almeida
Vice-Presidentes	2. ^a	5. ^a	Alberto João Jardim
	1. ^a	5. ^a	Maria Helena Salema Roseta
Secretários	1. ^a	1. ^a	Jorge Cardoso de Andrade
	1. ^a	2. ^a	Reinaldo Alberto Ramos Gomes
	1. ^a	1. ^a	João Pedro Antas de Barros
CONSELHO NACIO- NAL			
	3. ^a	4. ^a	João Bosco Mota Amaral
	3. ^a	4. ^a	Antônio Barbosa de Melo
	2. ^a	6. ^a	Tomás da Camara Oliveira Dias
	3. ^a	3. ^a	Rui Alberto Barradas do Amaral
	2. ^a	6. ^a	Maria Helena Salema Roseta
	1. ^a	1. ^a	João Maurício Fernandes Salgueiro
	1. ^a	1. ^a	Alípio Pereira Dias
	2. ^a	5. ^a	Fernando Monteiro do Amaral
	1. ^a	3. ^a	Artur José Pereira da Mota
	2. ^a	3. ^a	Pedro Miguel de Santana Lopes
	1. ^a	2. ^a	Mário Bastos Raposo
	1. ^a	3. ^a	Miguel Luis Kolback da Veiga
	1. ^a	1. ^a	Bráulio Afonso de Sousa
	2. ^a	4. ^a	José Manuel Menéres Sampaio Pimentel
	2. ^a	3. ^a	Antônio Joaquim Marques Mendes
	1. ^a	1. ^a	Fernando Brochado Coelho
	4. ^a	7. ^a	José Adriano Gago Vitorino
	1. ^a	1. ^a	Manuel Branco Teixeira

<u>Órgão ou Cargo</u>	<u>Renovação no Cargo</u>		<u>Nome</u>
	PP	DN	
	1. ^a	1. ^a	Joaquim Manuel Cabrita Neto
	2. ^a	3. ^a	Maria de Lurdes Almeida Breu
	4. ^a	4. ^a	Arménio dos Santos
	2. ^a	2. ^a	Maria da Conceição de Sttau Monteiro
	1. ^a	1. ^a	Pedro Augusto Cunha Pinto
	2. ^a	6. ^a	Fernando Alberto Ribeiro da Silva
	1. ^a	2. ^a	Pedro Manuel de Pais de Vasconcelos
	1. ^a	1. ^a	José Manuel Monteiro Veludo
	1. ^a	1. ^a	João Calvão da Silva
	1. ^a	1. ^a	Luis Oliveira Fontoura
	1. ^a	1. ^a	Luis Filipe Menezes
	1. ^a	2. ^a	Fernando Manuel Cardoso Ferreira
COMISSÃO POLÍ- TICA NACIONAL			
Presidente	1. ^a	9. ^a	Nuno Rodrigues dos Santos
Vice-Presiden- tes	1. ^a	3. ^a	Carlos Alberto da Mota Pinto
	1. ^a	6. ^a	Eurico Teixeira de Melo
	1. ^a	1. ^a	Emanuel Nascimento Santos Rodrigues
Comissão Per- manente a)	1. ^a	8. ^a	Amândio de Azevedo
	1. ^a	6. ^a	José Ângelo Correia
	1. ^a	5. ^a	Vitor Pereira Crespo
Secretário-Ge- ral	4. ^a	6. ^a	António D'Orey Capucho
Vogais	1. ^a	2. ^a	Albano José Pais de Sousa
	1. ^a	5. ^a	António José Loureiro Borges
	1. ^a	1. ^a	Apolinario Vaz Portugal
	1. ^a	1. ^a	José Eugénio Nobre
	1. ^a	2. ^a	Maria Leonor Beleza Mendonça Tavares
	2. ^a	2. ^a	Mariana Calhau Perdigão
	2. ^a	9. ^a	Mário Júlio Montalvão Machado
	2. ^a	3. ^a	Rui Manuel Almeida Mendes
CONSELHO DE JURIS- DIÇÃO NACIONAL	6. ^a	6. ^a	Francisco Antunes da Silva
	4. ^a	4. ^a	António Maria Pereira

<u>Órgão ou Cargo</u>	<u>Renovação no Cargo</u>		<u>Nome</u>
	PP	DN	
	2. ^a	2. ^a	Manuel da Costa Andrade
	5. ^a	5. ^a	Orlando Augusto Guedes da Costa
	1. ^a	1. ^a	João Domingos Abreu Salgado
	8. ^a	8. ^a	António Sande Lemos
	7. ^a	8. ^a	José Guilherme Coelho dos Reis
	4. ^a	4. ^a	Bernardino da Costa Pereira
	4. ^a	4. ^a	Joaquim Cardoso Martins

- a) Única vez em que a Comissão Permanente da Comissão Política foi eleita em Congresso, por proposta da anterior Comissão Política Nacional, encabeçada por Nuno Rodrigues dos Santos, com base no facto de o PSD estar no Governo e ser necessário que na sede do partido existisse um núcleo político com o fim de gerir os negócios correntes, uma espécie de Comissão Executiva à qual, na prática, correspondeu a "gestão Ângelo Correia".

FONTE: *Povo Livre*, nº 448, 3 de Março de 1983.

LISTA 11

DIRIGENTES DOS ÓRGÃOS NACIONAIS DO PPD/PSD

(XI CONGRESSO)

Local: Braga

Data: 23-24-25/3/84

<u>Órgão ou Cargo</u>	<u>Renovação no Cargo</u>		<u>Nome</u>
	PP	DN	
<u>MESA DO CONGRES-</u> <u>SO</u>			
Presidente	2. ^a	1. ^a	Leonardo Eugênio Ribeiro de Almeida
Vice-<u>Presiden-</u> tes	3. ^a	6. ^a	Alberto João Jardim
	2. ^a	7. ^a	Eurico Teixeira de Melo
Secretários	1. ^a	2. ^a	João Pedro Antas de Barros
	1. ^a	3. ^a	Pedro Manuel de País de Vasconcelos
	1. ^a	3. ^a	Reinaldo Alberto Ramos Gomes
CONSELHO NACIO- NAL	4. ^a	5. ^a	Antônio Barbosa de Melo
	2. ^a	2. ^a	Alípio Pereira Dias
	4. ^a	4. ^a	Rui Alberto Barradas do Amaral
	1. ^a	2. ^a	Apolinário Vaz Portugal
	1. ^a	1. ^a	Francisco José de Sousa Tavares
	2. ^a	2. ^a	Luís Oliveira Fontoura
	3. ^a	3. ^a	José Manuel Pereira da Silva
	2. ^a	7. ^a	Fernando Alberto Ribeiro da Silva
	1. ^a	1. ^a	Marília Dulce Morgado Raimundo
	2. ^a	3. ^a	Fernando Manuel Cardoso Ferreira
	5. ^a	5. ^a	Armênio dos Santos
	1. ^a	1. ^a	José Vitor de Oliveira Loureiro
	1. ^a	1. ^a	Eloi Fernandes Ribeiro
	1. ^a	1. ^a	Alberto Mourão Martins
	3. ^a	3. ^a	Alexandre Augusto Gouveia
	2. ^a	2. ^a	Bráulio Afonso de Sousa
	1. ^a	1. ^a	João Luis Malato Correia
	1. ^a	1. ^a	Artur Ryder Torres Pereira
	2. ^a	3. ^a	Aires Querubim Menezes Soares

<u>Órgão ou Cargo</u>	<u>Renovação no Cargo</u>		<u>Nome</u>
	PP	DN	
	2. ^a	2. ^a	Manuel Branco Teixeira
	1. ^a	1. ^a	Joaquim Fernando Nogueira
	6. ^a	6. ^a	Artur Ferreira Nobre
	2. ^a	4. ^a	Artur José Pereira da Mota
	1. ^a	1. ^a	Leopoldo Alberto Pereira Pinto
	1. ^a	1. ^a	Domingos Duarte Lima
	1. ^a	3. ^a	Marcelo Rebelo de Sousa
	3. ^a	4. ^a	Pedro Miguel de Santana Lopes
	3. ^a	3. ^a	Maria da Conceição de Sttau Monteiro
	1. ^a	1. ^a	Miguel José Luís de Sousa
	1. ^a	1. ^a	Joaquim Maria Fernandes Marques
	1. ^a	1. ^a	Carlos Alberto Pinto
	4. ^a	5. ^a	João Bosco Mota Amaral
	2. ^a	2. ^a	João Maurício Fernandes Salgueiro
	3. ^a	7. ^a	Antônio D'Orey Capucho
	2. ^a	4. ^a	Miguel Luis Kolback da Veiga
	3. ^a	7. ^a	Tomás da Camara Oliveira Dias
	2. ^a	2. ^a	Pedro Augusto Cunha Pinto
	4. ^a	4. ^a	Rui Manuel de Oliveira Costa
	3. ^a	4. ^a	Antônio Joaquim Marques Mendes
	5. ^a	8. ^a	José Adriano Gago Vitorino
	3. ^a	3. ^a	Luis Antônio Martins
	2. ^a	2. ^a	Luis Filipe Menezes
	1. ^a	4. ^a	Mário Martins Adegas
	2. ^a	2. ^a	José Manuel Monteiro Veludo
	6. ^a	8. ^a	José Bento Gonçalves
	1. ^a	1. ^a	Jaime Adalberto Simões Ramos
	3. ^a	4. ^a	Maria de Lurdes Almeida Breu
	1. ^a	1. ^a	Telmo José Moreno
	1. ^a	1. ^a	Vasco Francisco Aguiar Miguel
	1. ^a	1. ^a	Antônio Passos Coelho

**COMISSÃO POLÍ-
TICA NACIONAL**

Presidente	1. ^a	4. ^a	Carlos Alberto da Mota Pinto
Vice-Presiden- tes	2. ^a	5. ^a	Rui Manuel Chancerelle de Machete
	2. ^a	8. ^a	Amândio de Azevedo
	3. ^a	7. ^a	José Ângelo Correia
	1. ^a	4. ^a	Rui Manuel Almeida Mendes

<u>Órgão ou Cargo</u>	<u>Renovação no Cargo</u>		<u>Nome</u>
	PP	DN	
<u>Secretário-Ge</u> <u>ral</u>	1. ^a	6. ^a	Francisco Antunes da Silva
<u>Vogais</u>	1. ^a	1. ^a	Daniel Abílio Ferreira Bastos
	2. ^a	2. ^a	Fernando Brochado Coelho
	1. ^a	2. ^a	João Calvão da Silva
	2. ^a	2. ^a	José Eugénio Nobre
	1. ^a	1. ^a	José Mendes Bota
	2. ^a	3. ^a	Maria Leonor Beleza Mendonça Tavares
	3. ^a	10. ^a	Mário Júlio Montalvão Machado
	1. ^a	1. ^a	Rogério Serafim Martins
<u>CONSELHO DE JURIS</u> <u>DIÇÃO NACIONAL</u>	6. ^a	6. ^a	Orlando Augusto Guedes da Costa
	3. ^a	3. ^a	Manuel da Costa Andrade
	1. ^a	1. ^a	José Tavares Salgado
	1. ^a	1. ^a	Domingos Almeida Lima
	1. ^a	1. ^a	Luis Manuel Marques Mendes
	1. ^a	1. ^a	José Miguel Alarcão Júdice
	9. ^a	9. ^a	António Sande Lemos
	3. ^a	9. ^a	José Guilherme Coelho dos Reis
1. ^a	1. ^a	Joaquim Manuel de Sousa Patrício	

FONTE: *Povo Livre*, nº 502, 29 de Março de 1984.

LISTA 12

DIRIGENTES DOS ÓRGÃOS NACIONAIS DO PPD/PSD

(XII CONGRESSO)

Local: Figueira da
Foz

Data: 17-18-19/5/85

<u>Órgão ou Cargo</u>	<u>Renovação no Cargo</u>		<u>Nome</u>
	PP	DN	
<u>MESA DO CONGRES-</u> <u>SO</u>			
Presidente	1. ^a	9. ^a	Francisco José Pinto Balsemão
Vice- <u>Presiden-</u> <u>tes</u>	1. ^a	5. ^a	Antônio Joaquim Marques Mendes
	1. ^a	1. ^a	Armando Afonso Moreira
Secretários	1. ^a	5. ^a	Maria de Lurdes Almeida Breu
	1. ^a	1. ^a	Álvaro Rodrigues de Sousa
	1. ^a	1. ^a	Manuel João Vaz Freixo
<u>CONSELHO NACIO-</u> <u>NAL</u>	3. ^a	3. ^a	Fernando Brochado Coelho
	6. ^a	6. ^a	Arménio dos Santos
	2. ^a	2. ^a	Artur Ryder Torres Pereira
	4. ^a	5. ^a	Pedro Miguel de Santana Lopes
	1. ^a	8. ^a	José Ângelo Correia
	1. ^a	2. ^a	José Miguel Alarcão Júdice
	5. ^a	5. ^a	Rui Alberto Barradas do Amaral
	4. ^a	4. ^a	Alexandre Augusto Gouveia
	3. ^a	8. ^a	Fernando Alberto Ribeiro da Silva
	1. ^a	4. ^a	Manuel Maria Moreira
	7. ^a	7. ^a	Artur Ferreira Nobre
	1. ^a	1. ^a	Francisco Rodrigues Porto
	1. ^a	1. ^a	Antônio Manuel Gonçalves
	1. ^a	1. ^a	Flausino José Pereira da Silva
	1. ^a	1. ^a	Francisco Mendes da Costa
	2. ^a	2. ^a	Joaquim Manuel Cabrita Neto
	1. ^a	1. ^a	Carlos Pinto
2. ^a	2. ^a	Alberto Mourão Martins	
1. ^a	1. ^a	Fernando Miguel Bombarda	

<u>Órgão ou Cargo</u>	<u>Renovação no Cargo</u>		<u>Nome</u>
	PP	DN	
	1. ^a	1. ^a	Rui Alberto Limpo Salvado
	1. ^a	1. ^a	Ângelo Pedro Farinha
	2. ^a	2. ^a	Domingos Duarte Lima
	1. ^a	1. ^a	José Manuel Durão Barroso
	1. ^a	1. ^a	José Carlos Travassos Relva
	2. ^a	2. ^a	Joaquim Maria Fernandes Marques
	1. ^a	1. ^a	Armando Correia Costa
	5. ^a	6. ^a	João Bosco Mota Amaral
	3. ^a	3. ^a	João Maurício Fernandes Salgueiro
	3. ^a	6. ^a	Fernando Monteiro do Amaral
	4. ^a	8. ^a	António D'Orey Capucho
	3. ^a	5. ^a	Miguel Luis Kolback da Veiga
	4. ^a	8. ^a	Tomás da Camara Oliveira Dias
	1. ^a	1. ^a	Henrique Manuel Granadeiro
	5. ^a	5. ^a	Rui Manuel de Oliveira Costa
	1. ^a	2. ^a	Joaquim Manuel de Sousa Patrício
	6. ^a	9. ^a	José Adriano Gago Vitorino
	1. ^a	1. ^a	Horácio Ferreira Cardoso
	4. ^a	4. ^a	José Manuel Pereira da Silva
	2. ^a	2. ^a	Alberto Ferreira Romãozinho
	2. ^a	2. ^a	António Duarte Chagas
	1. ^a	3. ^a	Mariana Calhau Perdígão
	2. ^a	2. ^a	João Luis Malato Correia
	3. ^a	3. ^a	Luis Filipe Menezes
	1. ^a	1. ^a	Abílio Gaspar Rodrigues
	2. ^a	2. ^a	Jaime Adalberto Simões Ramos
	3. ^a	3. ^a	José Manuel Monteiro Veludo
	2. ^a	2. ^a	Telmo José Moreno
	2. ^a	2. ^a	António Passos Coelho
	1. ^a	1. ^a	António Roleira Marinho
	1. ^a	1. ^a	João Evangelista Rocha de Almeida

**COMISSÃO POLÍ-
TICA NACIONAL**

Presidente	1. ^a	2. ^a	Aníbal António Cavaco Silva
Vice-Presidentes	3. ^a	9. ^a	Amândio de Azevedo
	2. ^a	8. ^a	Eurico Teixeira de Melo

<u>Órgão ou Cargo</u>	<u>Renovação no Cargo</u>		<u>Nome</u>
	PP	DN	
	1. ^a	5. ^a	Fernando José Correia Afonso
	1. ^a	2. ^a	Joaquim Fernando Nogueira
Secretário-Ge- ral	1. ^a	1. ^a	Manuel Joaquim Dias Loureiro
Vogais	2. ^a	3. ^a	Joaquim Eduardo Gomes
	2. ^a	2. ^a	José Mendes Bota
	3. ^a	4. ^a	Maria Leonor Beleza Mendonça Tavares
	1. ^a	1. ^a	Licínio Moreira da Silva
	1. ^a	1. ^a	Luis Antônio Capoulas
	1. ^a	2. ^a	Luis Manuel Marques Mendes
	3. ^a	5. ^a	Rui Manuel Almeida Mendes
	1. ^a	1. ^a	José de Oliveira Costa
CONSELHO DE JU- RISDIÇÃO NACIO- NAL	7. ^a	7. ^a	Orlando Augusto Guedes da Costa
	10. ^a	10. ^a	Antônio Sande Lemos
	2. ^a	2. ^a	João Domingos Abreu Salgado
	9. ^a	10. ^a	José Guilherme Coelho dos Reis
	2. ^a	2. ^a	Domingos Almeida Lima
	1. ^a	1. ^a	Antônio Pereira Leite
	1. ^a	1. ^a	José Maria Gaspar
	1. ^a	1. ^a	Antônio Manuel da Costa Saldida
	1. ^a	1. ^a	Domingos da Silva e Sousa

FONTE: *Povo Livre*, nº 560, 22 de Maio de 1985.

LISTAS DOS
DEPUTADOS DO PPD/PSD

Inclui os Deputados inscritos no partido e os *à data* independentes desde as Eleições Constituintes (1975) às Eleições Legislativas de 1985, inclusive

Total: 253*

Total de lugares G.P.: 480**

* Neste total foram consideradas as individualidades que foram Deputados, independentemente de terem ocupado o cargo mais do que uma vez.

** Neste total considerou-se o total de lugares dos diversos Grupos Parlamentares do PPD/PSD, ocupados por inscritos e independentes.

NOTA: Estão assinaladas as diversas vezes que cada individualidade obteve o cargo; nas eleições para a Constituinte estão assinalados os que foram Deputados à Assembleia Nacional (AN). São consideradas as substituições imediatas dos Deputados que não chegaram a tomar posse por incompatibilidade de cargo (os que foram para o Governo, etc.), que constam numa página apenas à lista de que se trate; não estão consideradas as substituições esporádicas de mandatos, dada a complexidade daí resultante, tendo em conta a permanente mudança do perfil do Grupo Parlamentar que as mesmas acarretam. Estão igualmente assinalados os que ocuparam cargos dentro dos sucessivos Grupos Parlamentares do PPD/PSD no final de cada uma das respectivas listas.

LISTA 13

DEPUTADOS DO PPD/PSD À ASSEMBLEIA CONSTITUINTE - 1975

Data: 25 Abril 1975

<u>Círculo</u>	<u>Renovação no Cargo</u>	<u>Nome</u>
AVEIRO	1. ^a	Sebastião Dias Marques
	1. ^a	José Manuel Gomes de Almeida
	1. ^a	José Ângelo Correia
	1. ^a	Arnaldo Ângelo de Brito Lhamas
	1. ^a	António Júlio Teixeira da Silva
	1. ^a	Carlos Alberto Seíça Neves
	1. ^a	José Amigo Tavares de Sousa
BRAGA	1. ^a	Jorge Miranda
	1. ^a	Fernando Alberto Ribeiro Silva
	1. ^a	Fernando José Sequeira Roriz
	1. ^a	Armando António Correia
	1. ^a	João Baptista Machado
	1. ^a	Carlos Francisco Bacelar
	1. ^a	Nívea Adelaide Pereira e Cruz
BRAGANÇA	1. ^a	Jorge Sá Borges
	1. ^a	Manuel da Costa Andrade
	1. ^a	António Maria Lopes Ruano
CASTELO BRANCO	1. ^a	Alfredo Silva Morgado
	1. ^a	Pedro Manuel Cruz Roseta
COIMBRA	1. ^a	Carlos Alberto da Mota Pinto
	1. ^a	António Barbosa de Melo
	1. ^a	Luis Fernando Silva Biscaia
	1. ^a	José António Martelo de Oliveira
FARO	1. ^a	Cristóvão Guerreiro Norte

<u>Círculo</u>	<u>Renovação no Cargo</u>	<u>Nome</u>
GUARDA	1. ^a	José António Valério do Couto
	1. ^a	António Júlio Simões de Aguiar
	1. ^a	Mário José Pimentel Saraiva Salvado
LEIRIA	1. ^a	José Ferreira Júnior
	1. ^a	Tomás da Câmara Oliveira Dias
	1. ^a	Abílio Freitas Lourenço
	1. ^a	José Gonçalves Sapinho
	1. ^a	João Manuel Ferreira
LISBOA	(AN) 1. ^a	Joaquim Magalhães Mota
	(AN) 1. ^a	Francisco José Pinto Balsemão
	1. ^a	Nuno Rodrigues dos Santos
	1. ^a	Artur Cunha Real
	1. ^a	José Manuel Ramos
	1. ^a	Marcelo Rebelo de Sousa
	1. ^a	Alfredo de Sousa
	1. ^a	Maria Helena Salema Roseta
	1. ^a	Mário Fernando Campos Pinto
	PORTO	(AN) 1. ^a
1. ^a		Emídio Guerreiro
1. ^a		Miguel Luis Kolback da Veiga
1. ^a		Artur Santos Silva
1. ^a		Amélia Andrade Azevedo
1. ^a		Olívio França
1. ^a		José Augusto Lopes e Seabra
1. ^a		Vasco Graça Moura
1. ^a		Joaquim Coelho dos Santos
1. ^a		José Bento Gonçalves
1. ^a		Eduardo José Vieira
1. ^a		Manuel Coelho Moreira
SANTARÉM	1. ^a	Joaquim Silva Lourenço
	1. ^a	José António Furtado Fernandes
	1. ^a	Leonardo Eugénio Ribeiro de Almeida
SETÚBAL	1. ^a	Eduardo Bastos Albarran

<u>Círculo</u>	<u>Renovação no Cargo</u>	<u>Nome</u>
VIANA DO CASTELO	1. ^a	António Luis Leite de Castro
	1. ^a	Abel Augusto Almeida Carneiro
	1. ^a	António Roleira Marinho
VILA REAL	1. ^a	Carlos Mattos Chaves Macedo
	1. ^a	Amândio de Azevedo
	1. ^a	Fernando Adriano Pinto
	1. ^a	Orlandino de Abreu Teixeira Varejão
VISEU	1. ^a	Fernando Monteiro do Amaral
	1. ^a	José Francisco Lopes
	1. ^a	Carlos Alberto Coelho de Sousa
	1. ^a	Vitor Manuel Freire Boga
	1. ^a	Maria Augusta da Silva Simão
	1. ^a	Nuno Guimarães Taveira Gama
FUNCHAL	1. ^a	José António Camacho
	1. ^a	Emanuel Nascimento Santos Rodrigues
	1. ^a	Maria Élia Brito Câmara
	1. ^a	José Carlos Rodrigues
	1. ^a	António Jácome de Castro Varela
ANGRA DO HE ROÍSMO	1. ^a	José Bettencourt
	1. ^a	Ruben Raposo
HORTA	1. ^a	Germano da Silva Domingos
PONTA DELGA (AN) DA	1. ^a	João Bosco Mota Amaral
	1. ^a	Américo Pereira de Viveiros

NOTA: Dada a recente formação do partido, muitas individualidades não tinham, ainda, preenchido o Boletim de Inscrição (tal foi, por exemplo, o caso de Emídio Guerreiro, que acabaria por nunca o fazer).

FONTE: *Diário do Governo*, II.^a série, nº 115, de 19 de Maio de 1975.



DIRECÇÃO DO GRUPO PARLAMENTAR DO PPD/PSD

(Eleita a 17 de Maio de 1975)

PRESIDENTE: Carlos Alberto da Mota Pinto

VOGAIS: Emídio Guerreiro
Jorge Miranda
José Augusto Seabra
Amândio de Azevedo
Fernando Monteiro do Amaral
António Barbosa de Melo
Joaquim Lourenço
José António Furtado Fernandes
Sebastião Marques
Artur Cunha Leal
Alfredo de Sousa
Manuel da Costa Andrade
Eduardo Bastos Albarran
José António Camacho
Abílio Lourenço

FONTE: Registo do Secretariado do Grupo Parlamentar do PSD, Assembleia da República.

DIRECÇÃO DO GRUPO PARLAMENTAR DO PPD/PSD

(Eleita a 13 de Janeiro de 1976)

PRESIDENTE: António Barbosa de Melo

VICE-PRESIDENTES: Alfredo de Sousa

Fernando Monteiro do Amaral

Artur Cunha Leal

SECRETÁRIOS: Bento Gonçalves

José Sequeira Roriz

VOGAIS: Amândio de Azevedo

Américo Pereira de Viveiros

José Ângelo Correia

Carlos Francisco Bacelar

Jorge Miranda

Marcelo Rebelo de Sousa

Mário Pinto

João Bosco Mota Amaral

Afonso Moura Guedes

Olívio França

FONTE: Registos do Secretariado do Grupo Parlamentar do PSD, Assembleia da República.

LISTA 14

DEPUTADOS DO PPD/PSD À ASSEMBLEIA DA REPÚBLICA - 1976

Data: 25 Abril 1976

<u>Círculo</u>	<u>Renovação no Cargo</u>	<u>Nome</u>
AVEIRO	2. ^a	Sebastião Dias Marques
	1. ^a	José Júlio Carvalho Ribeiro
	2. ^a	José Ângelo Correia
	2. ^a	Arnaldo Ângelo de Brito Lhamas
	1. ^a	Manuel Cunha Rodrigues
	2. ^a	António Júlio Teixeira da Silva
BRAGA	2. ^a	Jorge Miranda
	1. ^a	António Joaquim Marques Mendes
	2. ^a	Fernando José Sequeira Roriz
	1. ^a	Vasco Baptista de Carvalho
	1. ^a	Francisco Braga Barroso
BRAGANÇA	2. ^a	Manuel da Costa Andrade
	1. ^a	António Manuel Gonçalves
CASTELO BRANCO	2. ^a	Pedro Manuel Cruz Roseta
	1. ^a	José Manuel Sérvulo Correia
COIMBRA	2. ^a	António Barbosa de Melo
	2. ^a	João António Martelo de Oliveira
	1. ^a	Vitor Hugo Mendes dos Santos
	1. ^a	Gabriel Ribeiro da Frada
FARO	1. ^a	José Adriano Gago Vitorino
	2. ^a	Cristovão Guerreiro Norte
GUARDA	1. ^a	Manuel Vilhena de Carvalho
	2. ^a	António Júlio Simões de Aguiar

<u>Círculo</u>	<u>Renovação no Cargo</u>	<u>Nome</u>
LEIRIA	2. ^a	José Ferreira Júnior
	2. ^a	José Gonçalves Sapinho
	1. ^a	Fernando José da Costa
	2. ^a	João Manuel Ferreira
LISBOA	2. ^a	Joaquim Magalhães Mota
	2. ^a	Artur Cunha Leal
	2. ^a	Nuno Rodrigues dos Santos
	2. ^a	Maria Helena Salema Roseta
	2. ^a	Mário Fernando Campos Pinto
	1. ^a	Afonso de Moura Guedes
	1. ^a	António Luciano de Sousa Franco
	1. ^a	António Rebelo de Sousa
	1. ^a	José Manuel Menéres Sampaio Pimentel
	1. ^a	Luis Fernando Nandin de Carvalho
PORTO	2. ^a	Francisco Sá Carneiro
	2. ^a	Olívio França
	1. ^a	Mário Júlio Montalvão Machado
	1. ^a	Albino Aroso
	2. ^a	José Bento Gonçalves
	2. ^a	Amélia Andrade Azevedo
	1. ^a	António Augusto Lacerda de Queiróz
	1. ^a	Francisco Barbosa da Costa
	1. ^a	Manuel Joaquim Moreira Moutinho
	2. ^a	Eduardo José Vieira
1. ^a	Arcanjo Nunes Luis	
SANTARÉM	2. ^a	Joaquim Silva Lourenço
	2. ^a	José António Furtado Fernandes
	1. ^a	José Joaquim Monteiro Andrade
SETÚBAL	1. ^a	Rui Manuel Chancerelle de Machete
VIANA DO CASTELO	1. ^a	Américo de Sequeira
	1. ^a	José Rui Sousa Fernandes
	1. ^a	Amantino Pereira de Lemos

<u>Círculo</u>	<u>Renovação no Cargo</u>	<u>Nome</u>
VILA REAL	2. ^a	Amândio de Azevedo
	2. ^a	Fernando Adriano Pinto
	1. ^a	Manuel Henrique Pires Fontoura
	1. ^a	António Joaquim Veríssimo
VISEU	1. ^a	Jorge Figueiredo Dias
	1. ^a	Joaquim Oliveira Alfaia
	1. ^a	Álvaro Marques de Figueiredo
	1. ^a	João Rodrigues de Carvalho
ANGRA	2. ^a	Ruben Raposo
HORTA	1. ^a	Manuel Sérgio Vila-Lobos Menezes
PONTA DEL GADA	2. ^a	João Bosco Mota Amaral
	2. ^a	Américo Pereira de Viveiros
FUNCHAL	2. ^a	José António Camacho
	1. ^a	António Egídio Fernandes Loja
	1. ^a	Henrique Manuel de Pontes Leça
	1. ^a	Nicolau Gregório de Freitas
EUROPA	1. ^a	João Lucílio Cacula Leitão
FORA DA EUROPA	1. ^a	José Theodoro de Jesus da Silva

FONTE: *Diário da República*, 1.^a série, suplemento, nº 122, 25 de Maio de 1976.

DIRECÇÃO DO GRUPO PARLAMENTAR DO PPD/PSD

(Eleita a 9 de Maio de 1976)

PRESIDENTE: Francisco Sá Carneiro

VICE-PRESIDENTES: António Barbosa de Melo
Jorge Figueiredo Dias
José Ferreira Júnior

SECRETÁRIOS: Fernando José Sequeira Roriz
Maria Helena Salema Roseta

FONTE: Registos do Secretariado do Grupo Parlamentar do PSD, Assembleia da República.

DIRECÇÃO DO GRUPO PARLAMENTAR DO PPD/PSD

(Eleita a 24 de Novembro de 1976)

PRESIDENTE: Afonso Moura Guedes

VICE-PRESIDENTES: Artur Cunha Leal
António Marques Mendes
José Manuel Sérvulo Correia

SECRETÁRIOS: Fernando José Sequeira Roriz
José Bento Gonçalves

VOGAIS: António Moreira Barbosa
José Ângelo Correia
Pedro Roseta
José Manuel Meneres Pimentel
Luis Nandim de Carvalho
Fernando Adriano Pinto
Olívio França
Américo Pereira de Viveiro
António Rebelo de Sousa

FONTE: Registos do Secretariado do Grupo Parlamentar do PSD, Assembleia da República.

DIRECÇÃO DO GRUPO PARLAMENTAR DO PPD/PSD

(Eleita a 6 de Dezembro de 1977)

PRESIDENTE: António Barbosa de Melo

VICE-PRESIDENTES: José Manuel Sêrvulo Correia
Artur Cunha Leal
António Joaquim Marques Mendes

SECRETÁRIOS: Manuel Cunha Rodrigues
Francisco Braga Barroso

VOGAIS: Afonso Moura Guedes
Manuel Vilhena de Carvalho
Amândio de Azevedo
Pedro Roseta
José Júlio Carvalho Ribeiro
António Fernandes Loja
Olívio França
Francisco Barbosa da Costa
Fernando Adriano Pinto

FONTE: Registos do Secretariado do Grupo Parlamentar do PSD, Assembleia da República.

DIRECÇÃO DO GRUPO PARLAMENTAR DO PPD/PSD

(Eleita a 23 de Fevereiro de 1978)

PRESIDENTE: Joaquim Magalhães Mota

VICE-PRESIDENTES: Manuel Vilhena de Carvalho
Rui Chancerelle Machete
José Meneres Pimentel
José Júlio Carvalho Ribeiro

SECRETÁRIOS: Manuel Cunha Rodrigues
Francisco Braga Barroso

VOGAIS: Olívio França
João Martelo de Oliveira
António Fernandes Loja
Francisco Barbosa da Costa
Fernando Adriano Pinto
Afonso Moura Guedes
Américo de Sequeira
Antidio das Neves Costa

FONTE: Registos do Secretariado do Grupo Parlamentar do PSD, Assembleia da República.

DIRECÇÃO DO GRUPO PARLAMENTAR DO PPD/PSD

(Eleita a 20 de Abril de 1978)

PRESIDENTE: José Manuel Meneres Pimentel

VICE-PRESIDENTES: José Bento Gonçalves

Pedro Roseta

Olívio França

Ângelo Correia

SECRETÁRIOS: Manuel Cunha Rodrigues
Francisco Braga Barroso

VOGAIS: Fernando Adriano Pinto
Francisco Barbosa da Costa
João António Martelo de Oliveira
Antídio das Neves Costa
Américo de Sequeira
António Joaquim Veríssimo
João Manuel Ferreira
Ruben Raposo

FONTE: Registos do Secretariado do Grupo Parlamentar do PSD, Assembleia da República.

DIRECÇÃO DO GRUPO PARLAMENTAR DO PPD/PSD

(Eleita a 17 de Setembro de 1978)

PRESIDENTE: Joaquim Magalhães Mota

VICE-PRESIDENTES: José Manuel Sêrvulo Correia
Artur Cunha Leal
Antônio Marques Mendes
Manuel Vilhena de Carvalho

SECRETÁRIOS: Manuel Cunha Rodrigues
Francisco Braga Barroso

VOGAIS: Olívio França
José Júlio Carvalho Ribeiro
José Monteiro de Andrade
João Manuel Ferreira
Antônio Joaquim Veríssimo
Ruben Raposo
Américo de Sequeira
Manuela de Oliveira

FONTE: Registos do Secretariado do Grupo Parlamentar do PSD, Assembleia da República.

DIRECÇÃO DO GRUPO PARLAMENTAR DO PPD/PSD

(Eleita a 20 de Março de 1979)

PRESIDENTE: Francisco Sá Carneiro

VICE-PRESIDENTES: Pedro Manuel Cruz Roseta
José Bento Gonçalves
José Adriano Gago Vitorino
Arnaldo Brito Lhamas

SECRETÁRIOS: Manuel Henrique Pires Fontoura
Anatôlio Manuel dos Santos Vasconcelos

VOGAIS: Mário Júlio Montalvão Machado
Amélia Andrade de Azevedo
João Vasco da Luz Botelho Paiva
José Teodoro de Jesus da Silva
João Gabriel Soeiro de Carvalho
Álvaro Barros Marques de Figueiredo
Nicolau Gregório de Freitas

FONTE: Registos do Secretariado do Grupo Parlamentar do PSD, Assembleia da República.

DIRECÇÃO DO GRUPO PARLAMENTAR DO PPD/PSD

(Eleita a 5 de Abril de 1979)

PRESIDENTE: Francisco Sá Carneiro

VICE-PRESIDENTES: Nuno Rodrigues dos Santos (sairia a 17/4/79)

Pedro Manuel da Cruz Roseta

José Bento Gonçalves

José Adriano Gago Vitorino

SECRETÁRIOS: Manuel Henrique Pires Fontoura

Anatólio Vasconcelos

VOGAIS: Arnaldo Brito Lhamas (eleito Vice-Pres. a 17/4/79)*

Mário Júlio Montalvão Machado

Amélia Andrade de Azevedo

João Vasco Paiva

José Teodoro da Silva

João Gabriel Soeiro de Carvalho

Álvaro Marques de Figueiredo

Nicolau Gregório de Freitas

* Em substituição de Nuno Rodrigues dos Santos.

FONTE: Registos do Secretariado do Grupo Parlamentar do PSD, Assembleia da República.

LISTA 15

DEPUTADOS DO PPD/PSD À ASSEMBLEIA DA REPÚBLICA - 1979

Data: 2 Dezembro 1979

<u>Círculo</u>	<u>Renovação no Cargo</u>	<u>Nome</u>
AVEIRO	3. ^a	José Ângelo Correia
	1. ^a	Mário Martins Adegas
	1. ^a	Manuel Maria Portugal da Fonseca
	1. ^a	Valdemar Cardoso Alves
	1. ^a	Alberto Augusto Faria dos Santos
	1. ^a	Adérito Manuel Soares Campos
	1. ^a	
BEJA	1. ^a	António Duarte Chagas
BRAGA	2. ^a	Carlos Mattos Chaves Macedo
	3. ^a	Fernando José Sequeira Roriz
	1. ^a	Carlos Manuel Pereira de Pinho
	1. ^a	José Mário Lemos Damião
BRAGANÇA	1. ^a	Eleutério Manuel Alves
	1. ^a	Casimiro António Pires
CASTELO BRANCO	3. ^a	Pedro Manuel Cruz Roseta
	1. ^a	Mário Dias Lopes
COIMBRA	1. ^a	Manuel Pereira
	3. ^a	Manuel da Costa Andrade
	1. ^a	Jaime Adalberto Simões Ramos
	1. ^a	Mário Marques Maduro
	1. ^a	Mário Bastos Raposo
ÉVORA	1. ^a	Francisco José de Sousa Tavares
FARO	2. ^a	José Adriano Gago Vitorino
	3. ^a	Cristóvão Guerreiro Norte

<u>Círculo</u>	<u>Renovação no Cargo</u>	<u>Nome</u>
	1. ^a	Joaquim Manuel Cabrita Neto
GUARDA	1. ^a	Marília Dulce Morgado Raimundo
	1. ^a	Fernando Manuel Cardote Mesquita
LEIRIA	2. ^a	Fernando José da Costa
	1. ^a	Reinaldo Alberto Ramos Gomes
	(ind.) 1. ^a	José Augusto da Silva Marques
	1. ^a	Vitor Pereira Crespo
	1. ^a	António José Cardoso e Cunha
LISBOA	3. ^a	Nuno Rodrigues dos Santos
	2. ^a	José Manuel Menêres Sampaio Pimentel
	1. ^a	António Alberto Correia Cabecinha
	1. ^a	Arménio dos Santos
	2. ^a	Afonso de Moura Guedes
	1. ^a	Natália Oliveira Correia
	1. ^a	Henrique Nascimento Rodrigues
	1. ^a	Maria Adelaide Paiva
	3. ^a	Francisco Sá Carneiro
	1. ^a	Aníbal António Cavaco Silva
	1. ^a	António Patrício Gouveia
	1. ^a	António D'Orey Capucho
	PORTALEGRE	1. ^a
PORTO	2. ^a	Mário Júlio Montalvão Machado
	3. ^a	Amélia Andrade Azevedo
	1. ^a	Rui Alberto Barradas do Amaral
	2. ^a	António Augusto Lacerda de Queiróz
	1. ^a	Manuel Ferreira Martins
	3. ^a	José Bento Gonçalves
	1. ^a	Manuel Maria Moreira
	1. ^a	Manuel António Araújo dos Santos
	1. ^a	Américo Abreu Dias
	1. ^a	António Vilar Ribeiro
	2. ^a	Francisco José Pinto Balsemão
1. ^a	Alípio Pereira Dias	

<u>Círculo</u>	<u>Renovação no Cargo</u>	<u>Nome</u>
SANTARÉM	2. ^a	Leonardo Eugénio Ribeiro de Almeida
	1. ^a	Fernando dos Reis Condesso
	1. ^a	José Augusto Oliveira Baptista
SETÚBAL	3. ^a	Maria Helena Salema Roseta
	1. ^a	Fernando Manuel Cardoso Ferreira
	1. ^a	Virgílio António Pinto Nunes
VIANA DO CASTELO	1. ^a	Júlio Castro Caldas
	2. ^a	António Roleira Marinho
	1. ^a	José da Silva Domingos
VILA REAL	3. ^a	Amândio de Azevedo
	1. ^a	Daniel Abílio Ferreira Bastos
	1. ^a	Maria da Glória Rodrigues Duarte
	1. ^a	Joaquim Pinto
VISEU	2. ^a	Álvaro Marques de Figueiredo
	1. ^a	Luis António Martins
	1. ^a	Álvaro Bissaia Barreto
AÇORES	3. ^a	João Bosco Mota Amaral
	2. ^a	Germano da Silva Domingos
	1. ^a	António Maria de Ornelas Ourique Mendes
MADEIRA	(ind.) 1. ^a	José Maria da Silva
	1. ^a	Alcino Cabral Barreto
	2. ^a	Nicolau Gregório de Freitas
	1. ^a	Cecília Pita Catarino
EUROPA	1. ^a	Maria Manuela Aguiar Dias Moreira
FORA DA EUROPA	1. ^a	António Maria Pereira
	(ind.) 1. ^a	José Augusto Gama

FONTE: *Diário da República*, I.^a série, 2º Suplemento, de 24 de Dezembro de 1979.

SUBSTITUIÇÕES DE DEPUTADOS DA LISTA 15 POR

INCOMPATIBILIDADE DE CARGOS

<u>Círculo</u>	<u>Nome</u>	<u>Substituí:</u>
BRAGANÇA	João Afonso Gonçalves	Casimiro António Pires
COIMBRA	Cipriano Rodrigues Martins	Mário Bastos Raposo
LEIRIA	Fernando José Fleming Oliveira	Vitor Pereira Crespo
	João Aurélio Dias Mendes	António José Cardoso e Cunha
LISBOA	Pedro Augusto Cunha Pinto	Francisco Sá Carneiro
	Pedro Miguel de Santana Lopes	Aníbal António Cavaco Silva
	Maria Margarida Salema Ribeiro	António Patrício Gouveia
	Leonel Santa Rita Pires	António D'Orey Capucho
SANTARÉM	Bernardino da Costa Pereira	Francisco Pinto Balsemão
	Manuel António Lopes Ribeiro	Alípio Pereira Dias
VIANA DO CASTELO	Armando Correia Costa	José da Silva Domingos
WISEU	Manuel João Vaz Freixo	Álvaro Bissaia Barreto
EUROPA	José Theodoro de Jesus da Silva	Maria Manuela Aguiar Dias Moreira

FONTE: Registos do Secretariado do Grupo Parlamentar do PPD/PSD, Assembleia da República.

DIRECÇÃO DO GRUPO PARLAMENTAR DO PPD/PSD

(Eleita a 2 de Abril de 1980)

PRESIDENTE: Pedro Manuel da Cruz Roseta

VICE-PRESIDENTES: Amândio de Azevedo
José Ângelo Correia
Afonso Moura Guedes
Júlio Castro Caldas

SECRETÁRIOS: Marília Dulce Morgado Raimundo
Manuel Moreira

VOGAIS: Fernando Monteiro do Amaral
Mário Martins Adegas
Rui Alberto Barradas do Amaral
Joaquim Manuel Cabrita Neto
José Henrique Cardoso
Fernando José Sequeira Roriz
António Maria de Ornelas Ourique Mendes
Nicolau Gregório de Freitas

FONTE: Registos do Secretariado do Grupo Parlamentar do PSD, Assembleia da República.

LISTA 16

DEPUTADOS DO PPD/PSD À ASSEMBLEIA DA REPÚBLICA - 1980

Data: 5 Outubro 1980

<u>Círculo</u>	<u>Renovação no Cargo</u>	<u>Nome</u>
AVEIRO	2. ^a	Adérito Manuel Soares Campos
	2. ^a	Alberto Augusto Faria dos Santos
	4. ^a	José Ângelo Correia
	2. ^a	Manuel Maria Portugal da Fonseca
	2. ^a	Mário Martins Adegas
	2. ^a	Valdemar Cardoso Alves
BEJA	2. ^a	António Duarte Chagas
BRAGA	2. ^a	Carlos Manuel Pereira de Pinho
	3. ^a	Carlos Mattos Chaves Macedo
	4. ^a	Fernando José Sequeira Roriz
	2. ^a	José Mário de Lemos Damião
BRAGANÇA	2. ^a	João Afonso Gonçalves
	2. ^a	Eleutério Manuel Alves
CASTELO BRANCO	2. ^a	Mário Dias Lopes
	4. ^a	Pedro Manuel Cruz Roseta
COIMBRA	2. ^a	Jaime Adalberto Simões Ramos
	4. ^a	Manuel da Costa Andrade
	2. ^a	Manuel Pereira
	1. ^a	Cipriano Rodrigues Martins
	2. ^a	Mário Marques Maduro
ÉVORA	(ind.) 2. ^a	Francisco José de Sousa Tavares
FARO	4. ^a	Cristóvão Guerreiro Norte
	2. ^a	Joaquim Manuel Cabrita Neto
	3. ^a	José Adriano Gago Vitorino

<u>Círculo</u>	<u>Renovação no Cargo</u>	<u>Nome</u>
GUARDA	2. ^a	Fernando Manuel Cardote Barbosa Mesquita
	2. ^a	Marília Dulce Morgado Raimundo
LEIRIA	1. ^a	João Aurélio Dias Mendes
	3. ^a	Fernando José da Costa
	2. ^a	José Augusto da Silva Marques
	2. ^a	Reinaldo Alberto Ramos Gomes
	1. ^a	Fernando José Fleming Oliveira
LISBOA	3. ^a	Afonso de Moura Guedes
	1. ^a	Pedro Miguel de Santana Lopes
	2. ^a	António Alberto Correia Cabecinha
	1. ^a	Maria Margarida Salema Ribeiro
	1. ^a	Leonel Santa Rita Pires
	2. ^a	Arménio dos Santos
	1. ^a	Pedro Augusto Cunha Pinto
	2. ^a	Henrique Nascimento Rodrigues
	3. ^a	José Manuel Menéres Sampaio Pimentel
	2. ^a	Maria Adelaide Paiva
	2. ^a	Natália Oliveira Correia
	4. ^a	Nuno Rodrigues dos Santos
PORTALEGRE	2. ^a	José Manuel Pinheiro Barradas
PORTO	1. ^a	Manuel António Lopes Ribeiro
	4. ^a	Amélia Andrade Azevedo
	2. ^a	Américo Abreu Dias
	3. ^a	António Augusto Lacerda e Queiroz
	2. ^a	António Vilar Ribeiro
	1. ^a	Bernardino da Costa Pereira
	4. ^a	José Bento Gonçalves
	1. ^a	Manuel António Araújo dos Santos
	2. ^a	Manuel Ferreira Martins
	2. ^a	Manuel Maria Moreira
	3. ^a	Mário Júlio Montalvão Machado
	2. ^a	Rui Alberto Barradas do Amaral

<u>Círculo</u>	<u>Renovação no Cargo</u>	<u>Nome</u>
SANTARÉM	2. ^a	Fernando dos Reis Condesso
	2. ^a	José Augusto Oliveira Baptista
	3. ^a	Leonardo Eugénio Ribeiro de Almeida
SETÚBAL	2. ^a	Fernando Manuel Cardoso Ferreira
	4. ^a	Maria Helena Salema Roseta
	2. ^a	Virgílio António Pinto Nunes
VIANA DO CASTELO	3. ^a	António Roleira Marinho
	1. ^a	Armando Correia Costa
	2. ^a	Júlio Castro Caldas
VILA REAL	4. ^a	Amândio de Azevedo
	2. ^a	Daniel Abílio Ferreira Bastos
	2. ^a	Joaquim Pinto
	2. ^a	Maria da Glória Rodrigues Duarte
VISEU	1. ^a	Manuel João Vaz Freixo
	2. ^a	Álvaro Bissaia Barreto
	2. ^a	Luis António Martins
AÇORES	2. ^a	António Maria de Ornelas Ourique Mendes
	1. ^a	Manuel Ribeiro Arruda
	1. ^a	João Vasco Botelho Paiva
	1. ^a	José de Vargas Bulcão
MADEIRA	2. ^a	Cecília Pita Catarino
	(ind.) 1. ^a	João Manuel Coutinho Sá Fernandes
	1. ^a	Manuel Filipe Correia Jesus
	3. ^a	Nicolau Gregório de Freitas
EUROPA	2. ^a	Luis Fernando Nandin de Carvalho
FORA DA EUROPA	2. ^a	José Theodoro de Jesus da Silva

FONTE: *Comissão Nacional de Eleições*, Documento interno, de 31 de Outubro de 1980.

SUBSTITUIÇÕES DE DEPUTADOS DA LISTA 16 POR

INCOMPATIBILIDADE DE CARGOS

<u>Círculo</u>	<u>Nome</u>	<u>Substituti:</u>
BRAGANÇA	Casimiro António Pires	João Afonso Gonçalves
COIMBRA	Mário Bastos Raposo	Cipriano Rodrigues Martins
LEIRIA	António José Cardoso e Cunha Vitor Pereira Crespo	João Aurélio Dias Mendes Fernando José Fleming Oliveira
LISBOA	Aníbal António Cavaco Silva António D'Orey Capucho António Patrício Gouveia Francisco Sá Carneiro	Pedro Miguel de Santana Lopes Maria Margarida Salema Leonel Santa Rita Pires Pedro Augusto Cunha Pinto
PORTO	Alípio Pereira Dias Francisco José Pinto Balsemão	Manuel António Lopes Ribeiro Bernardino da Costa Pereira
VIANA DO CASTELO	José da Silva Domingos	Armando Correia Costa
WISEU	Álvaro Marques de Figueiredo	Manuel João Vaz Freixo
AÇORES	João Bosco Mota Amaral	Manuel Ribeiro Arruda
FORA DA EUROPA	Maria Manuela Aguiar Dias Moreira	José Theodoro de Jesus da Silva

FONTE: Registos do Secretariado do Grupo Parlamentar do PPD/PSD, Assembleia da República.

DIRECÇÃO DO GRUPO PARLAMENTAR DO PPD/PSD

(Eleita a 5 de Fevereiro de 1981)

PRESIDENTE: Pedro Manuel da Cruz Roseta

VICE-PRESIDENTES: Amândio de Azevedo

Mário Raposo

Rui Alberto Barradas do Amaral

Afonso Moura Guedes

SECRETÁRIOS: Marília Dulce Morgado Raimundo

Manuel Moreira

VOGAIS: Luis Ant3nio Martins

Mário D3as Lopes

Jos3 Silva Marques

Nicolau de Freitas

Manuel Portugal da Fonseca

Jos3 Adriano Gago Vitorino

Fernando Cardoso Ferreira

Ant3nio Ourique Mendes

FONTE: Registos do Secretariado do Grupo Parlamentar do PSD, Assembleia da Repblica.

DIRECÇÃO DO GRUPO PARLAMENTAR DO PPD/PSD

(Eleita a 22 de Outubro de 1981)

PRESIDENTE: Afonso Moura Guedes

VICE-PRESIDENTES: José Silva Marques
Fernando dos Reis Condesso
Manuel Pereira
Marília Dulce Morgado Raimundo

SECRETÁRIOS: Portugal da Fonseca
Luis Martins

VOGAIS: José Barradas
Vasco Aguiar Miguel
Manuel António dos Santos
Nicolau Gregório de Freitas
Manuel Ribeiro Arruda
José Mário Lemos Damião
Joaquim Pinto
Cristóvão Guerreiro Norte

FONTE: Registos do Secretariado do Grupo Parlamentar do PSD, Assembleia da República.

DIRECÇÃO DO GRUPO PARLAMENTAR DO PPD/PSD

(Eleita a 19 de Janeiro de 1982)

PRESIDENTE: Manuel Pereira

VICE-PRESIDENTES: Francisco Sousa Tavares
Fernando dos Reis Condesso
Manuel Portugal da Fonseca
Jaime Simões Ramos

SECRETÁRIOS: Maria Adelaide Paiva
José Mário Lemos Damião

VOGAIS: António Vilar Ribeiro
Manuel Araújo dos Santos
Manuel Ribeiro Arruda
João Coutinho Sã Fernandes
José Ferreira de Campos
Amadeu Rodrigues dos Santos
Joaquim Pinto
José Luis Figueiredo Lopes

FONTE: Registos do Secretariado do Grupo Parlamentar do PSD, Assembleia da República.

DIRECÇÃO DO GRUPO PARLAMENTAR DO PPD/PSD

(Eleita a 28 de Outubro de 1982)

PRESIDENTE: Victor Pereira Crespo

VICE-PRESIDENTES: Fernando dos Reis Condesso
José Silva Marques
Pedro Santana Lopes
Fernando Cardoso Ferreira

SECRETÁRIOS: José Lemos Damião
Daniel Bastos

VOGAIS: Rui Amaral
Vasco Aguiar Miguel
José Barradas
Mário Lopes
Adérito Manuel Soares Campos
Mário Maduro
João Sá Fernandes
Manuel Ribeiro Arruda

FONTE: Registos do Secretariado do Grupo Parlamentar do PSD, Assembleia da República.

LISTA 17

DEPUTADOS DO PPD/PSD À ASSEMBLEIA DA REPÚBLICA - 1983

Data: 25 Abril 1983

<u>Círculo</u>	<u>Renovação no Cargo</u>	<u>Nome</u>
AVEIRO	3. ^a	Adérito Manuel Soares Campos
	3. ^a	Alberto Augusto Faria dos Santos
	1. ^a	João Evangelista Rocha de Almeida
	5. ^a	José Ângelo Correia
	3. ^a	Manuel Maria Portugal da Fonseca
	3. ^a	Mário Martins Adegas
BRAGA	1. ^a	Amândio Domingues Oliveira
	2. ^a	António Joaquim Marques Mendes
	1. ^a	António Sérgio Barbosa de Azevedo
	1. ^a	João Maurício Fernandes Salgueiro
	3. ^a	José Mário Lemos Damião
BRAGANÇA	3. ^a	Casimiro António Pires
	1. ^a	Domingos Duarte Lima
CASTELO BRANCO	1. ^a	César Augusto Vila Franca
	1. ^a	Francisco Antunes da Silva
COIMBRA	2. ^a	Carlos Alberto da Mota Pinto
	5. ^a	Manuel da Costa Andrade
	3. ^a	Manuel Pereira
ÉVORA	1. ^a	Mariana Calhau Perdigão
FARO	5. ^a	Cristóvão Guerreiro Norte
	4. ^a	José Adriano Gago Vitorino
GUARDA	2. ^a	José António Valério do Couto
	3. ^a	Marília Dulce Morgado Raimundo

<u>Círculo</u>	<u>Renovação no Cargo</u>	<u>Nome</u>
LEIRIA	4. ^a	Fernando José da Costa
	1. ^a	José Augusto da Silva Marques
	3. ^a	Reinaldo Alberto Ramos Gomes
	2. ^a	Vitor Pereira Crespo
LISBOA	4. ^a	Afonso de Moura Guedes
	2. ^a	Antônio D'Orey Capucho
	3. ^a	Armênio dos Santos
	1. ^a	Fernando José Correia Afonso
	1. ^a	Leonel Santa Rita Pires
	1. ^a	Maria Leonor Beleza de Mendonça Tavares
	2. ^a	Maria Margarida Salema Ribeiro
	5. ^a	Nuno Rodrigues dos Santos
	2. ^a	Pedro Augusto Cunha Pinto
	2. ^a	Pedro Miguel de Santana Lopes
	1. ^a	Rogério Serafim Martins
	1. ^a	Rui Manuel de Oliveira Costa
	1. ^a	Rui Manuel Almeida Mendes
PORTALEGRE	1. ^a	João Luis Malato Correia
PORTO	1. ^a	Agostinho Correia Branquinho
	2. ^a	Alípio Pereira Dias
	5. ^a	Amélia Andrade Azevedo
	(ind.) 2. ^a	José Augusto Lopes e Seabra
	5. ^a	José Bento Gonçalves
	2. ^a	Manuel Antônio Araújo dos Santos
	3. ^a	Manuel Ferreira Martins
	3. ^a	Manuel Maria Moreira
	4. ^a	Mário Júlio Montalvão Machado
	3. ^a	Rui Alberto Barradas do Amaral
SANTARÉM	1. ^a	Abílio Gaspar Rodrigues
	3. ^a	Fernando dos Reis Condesso
	4. ^a	Leonardo Eugénio Ribeiro de Almeida
SETÚBAL	3. ^a	Fernando Manuel Cardoso Ferreira
	1. ^a	Joaquim Eduardo Gomes

<u>Círculo</u>	<u>Renovação no Cargo</u>	<u>Nome</u>
VIANA DO CASTELO	4. ^a	António Roleira Marinho
	1. ^a	Gaspar de Castro Pacheco
	2. ^a	José da Silva Domingos
VILA REAL	5. ^a	Amândio de Azevedo
	3. ^a	Daniel Abílio Ferreira Bastos
	1. ^a	João Maria Ferreira Teixeira
VISEU	2. ^a	Fernando Monteiro do Amaral
	1. ^a	João Pedro Antas de Barros
	1. ^a	José de Almeida Cesário
	3. ^a	Luis António Martins
AÇORES	3. ^a	António Maria de Ornelas Ourique Mendes
	4. ^a	João Bosco Mota Amaral
	1. ^a	Raul Gomes dos Santos
MADEIRA	3. ^a	Cecília Pita Catarino
	1. ^a	Jorge Nêlio Ferraz Mendonça
	1. ^a	Manuel Filipe Correia Jesus
	1. ^a	Virgílio Gonçalves Pereira
EUROPA	1. ^a	José Luis de Figueiredo Lopes
RESTO DO MUNDO	2. ^a	Maria Manuela Aguiar Dias Moreira

FONTE: *Diário da República*, I.^a série, suplemento, nº121, de 26 de Maio de 1983, recti-
ficado no *Diário da República*, I.^a série, nº 137, 17 de Junho de 1983.

SUBSTITUIÇÕES DE DEPUTADOS DA LISTA 17 POR

INCOMPATIBILIDADE DE CARGOS

<u>Círculo</u>	<u>Nome</u>	<u>Substitui:</u>
SANTARÉM	Abílio Gaspar Rodrigues	Mário de Oliveira Mendes dos Santos
AVEIRO	José Ângelo Ferreira Correia	Joaquim Luís Esteves Pinto Monteiro
	Alberto Augusto Faria dos Santos	Arnaldo Ângelo de Brito Lhamas
PORTO	Alípio Barrosa Pereira Dias	Guido Orlando Freitas Rodrigues
	José Bento Gonçalves	António Augusto Lacerda de Queirós
LISBOA	António d'Orey Capucho	Carlos Miguel Maximiano de Almeida Coelho
	Maria Leonor Couceiro Beleza de Mendonça Tavares	António do Nascimento Machado Lourenço
BRAGA	João Maurício Fernandes Salgueiro	Telmo da Silva Barbosa
FARO	José Adriano Gago Vitorino	José Mendes Bota
VIANA DO CASTELO	José da Silva Domingos	José Guilherme da Fonseca Ferreira
AÇORES	João Bosco Soares Mota Amaral	José de Vargas Bulcão
BRAGANÇA	Casimiro António Pires	Eleutério Manuel Alves

FONTE: "Relatório e Parecer", Comissão Eventual de Regimento e Mandatos, Assembleia da República, pág. 11 e 12.

DIRECÇÃO DO GRUPO PARLAMENTAR DO PPD/PSD

(Eleita a 4 de Novembro de 1983)

PRESIDENTE: Fernando dos Reis Condesso

VICE-PRESIDENTES: António Marques Mendes
José Adriano Gago Vitorino
Francisco Antunes da Silva
João Luis Malato Correia

SECRETÁRIO: José Mário Lemos Damião
Daniel Abílio Ferreira Bastos

VOGAIS: António Ornelas Ourique Mendes
António Roleira Marinho
Eleutério Manuel Alves
Guido Orlando de Freitas Rodrigues
João Evangelista Rocha de Almeida
João Pedro de Barros
Vasco Francisco Aguiar Miguel
Virgílio Higino Gonçalves Pereira

FONTE: Registos do Secretariado do Grupo Parlamentar do PSD, Assembleia da República.

DIRECÇÃO DO GRUPO PARLAMENTAR DO PPD/PSD

(Eleita a 16 de Outubro de 1984)

PRESIDENTE: António D'Orey Capucho

VICE-PRESIDENTES: Fernando Cardoso Ferreira
José Adriano Gago Vitorino
Amélia Andrade de Azevedo
Jaime Simões Ramos

SECRETÁRIOS: Adérito Soares Campos
José Augusto Cesário

VOGAIS: José Silva Marques
João Malato Correia
João Rocha de Almeida
Daniel Abílio Ferreira Bastos
Vasco Aguiar Miguel
António Barbosa de Azevedo
Pedro Paulo Silva
Virgílio Gonçalves Pereira

FONTE: Registos do Secretariado do Grupo Parlamentar do PSD, Assembleia da República

LISTA 18

DEPUTADOS DO PPD/PSD À ASSEMBLEIA DA REPÚBLICA - 1985

Data: 6 Outubro 1985

<u>Círculo</u>	<u>Renovação no Cargo</u>	<u>Nome</u>
AVEIRO	6. ^a	José Ângelo Correia
	(ind.) 1. ^a	José Manuel Rodrigues Casqueiro
	3. ^a	Arnaldo Ângelo de Brito Lhamas
	1. ^a	Adérito Manuel Soares Campos
	4. ^a	Manuel Maria Portugal da Fonseca
	1. ^a	Joaquim da Silva Martins
BEJA	3. ^a	Álvaro Bissaia Barreto
BRAGA	1. ^a	Eurico Teixeira de Melo
	3. ^a	António Joaquim Marques Mendes
	1. ^a	Fernando Dias de Carvalho Conceição
	1. ^a	Joaquim de Barros Domingues
	2. ^a	António Sérgio Barbosa de Azevedo
	1. ^a	Virgílio de Oliveira Carneiro
BRAGANÇA	4. ^a	Casimiro António Pires
	2. ^a	Domingos Duarte Lima
CASTELO BRANCO	3. ^a	Vitor Pereira Crespo
	1. ^a	José Pereira Lopes
	2. ^a	Francisco Antunes da Silva
COIMBRA	1. ^a	Joaquim Fernando Nogueira
	1. ^a	Manuel Joaquim Dias Loureiro
	4. ^a	Manuel Pereira
	6. ^a	Manuel da Costa Andrade
ÉVORA	1. ^a	Luis António Capoulas

<u>Círculo</u>	<u>Renovação no Cargo</u>	<u>Nome</u>
FARO	3. ^a	António D'Orey Capucho
	1. ^a	José Mendes Bota
	3. ^a	Joaquim Manuel Cabrita Neto
GUARDA	1. ^a	Marília Dulce Morgado Raimundo
	1. ^a	Arménio Jerónimo Martins Matias
LEIRIA	2. ^a	Mário Bastos Raposo
	3. ^a	José Augusto da Silva Marques
	1. ^a	Licínio Moreira da Silva
	4. ^a	Reinaldo Alberto Ramos Gomes
	1. ^a	Belarminó Henriques Correia
LISBOA	2. ^a	Aníbal António Cavaco Silva
	3. ^a	Francisco José Pinto Balsemão
	2. ^a	Rui Manuel Chancerelle de Machete
	2. ^a	Fernando José Correia Afonso
	2. ^a	Rui Manuel Almeida Mendes
	3. ^a	Pedro Miguel de Santana Lopes
	5. ^a	Afonso de Moura Guedes
	4. ^a	Arménio dos Santos
	3. ^a	Pedro Augusto Cunha Pinto
	1. ^a	José Manuel Durão Barroso
	1. ^a	Rui Carlos Alvarez Carp
	1. ^a	José Luis Bonifácio Ramos
	2. ^a	Rui Manuel de Oliveira Costa
	1. ^a	António Machado Lourenço
	1. ^a	Carlos Miguel Coelho
PORTALEGRE	2. ^a	João Luis Malato Correia
PORTO	5. ^a	Mário Júlio Montalvão Machado
	1. ^a	Luis Francisco Valente de Oliveira
	3. ^a	José Augusto Lopes e Seabra
	6. ^a	Amélia Andrade Azevedo
	3. ^a	Alípio Pereira Dias
	2. ^a	Maria Leonor Beleza Mendonça Tavares
	4. ^a	Rui Alberto Barradas do Amaral

<u>Círculo</u>	<u>Renovação no Cargo</u>	<u>Nome</u>
	4. ^a	Manuel Maria Moreira
	1. ^a	José Albino da Silva Peneda
	1. ^a	António Manuel Lopes Tavares
	1. ^a	Guido de Freitas Rodrigues
	4. ^a	António Augusto Lacerda de Queiroz
SANTARÉM	2. ^a	António José Cardoso e Cunha
	4. ^a	Fernando dos Reis Condesso
	2. ^a	Abílio Gaspar Rodrigues
	(ind.) 1. ^a	Mário Mendes dos Santos
SETÚBAL	1. ^a	Carlos Alberto Martins Pimenta
	2. ^a	Joaquim Eduardo Gomes
	4. ^a	Fernando Manuel Cardoso Ferreira
VIANA DO CASTELO	1. ^a	João de Deus Salvador Pinheiro
	1. ^a	Henrique Rodrigues da Mata
	3. ^a	José da Silva Domingos
VILA REAL	6. ^a	Amândio de Azevedo
	3. ^a	Daniel Abílio Ferreira Bastos
	2. ^a	João Maria Ferreira Teixeira
UISEU	3. ^a	Fernando Monteiro do Amaral
	1. ^a	António Jorge de Figueiredo Lopes
	4. ^a	Luis António Martins
	3. ^a	Álvaro Marques de Figueiredo
	2. ^a	José de Almeida Cesário
AÇORES	5. ^a	João Bosco Mota Amaral
	1. ^a	José Melo Alves
	2. ^a	José de Vargas Bulcão
MADEIRA	2. ^a	Manuel Filipe Correia de Jesus
	2. ^a	Virgílio Gonçalves Pereira
	4. ^a	Cecília Pita Catarino
	1. ^a	Francisco Jardim Ramos

<u>Círculo</u>	<u>Renovação no Cargo</u>	<u>Nome</u>
EUROPA	3. ^a	Maria Manuela Aguiar Dias Moreira
FORA DA EUROPA	1. ^a	Luis Costa Geraldés

FONTE: *Diário da República*, I.^a série, 29 suplemento, nº250, de 30 de Outubro de 1985.

SUBSTITUIÇÕES DE DEPUTADOS DA LISTA 18 POR

INCOMPATIBILIDADE DE CARGOS

<u>Círculo</u>	<u>Nome</u>	<u>Substitui:</u>
BEJA	Álvaro Roque de Pinho Bissaia Barreto	António do Carmo Branco Malveiro
BRAGANÇA	Casimiro António Pires	Amândio dos Anjos Gomes
COIMBRA	Joaquim Fernando Nogueira	Cipriano Rodrigues Martins
LEIRIA	Mário Ferreira Bastos Raposo	João Álvaro Poças Santos
LISBOA	Rui Manuel Parente Chancerelle de Ma chete	Aurora Margarida Santos Borges de Carvalho
PORTO	Alípio Barrosa Pereira Dias	Arlindo da Silva André Moreira
	Maria Leonor Beleza de Mendonça Ta- vares	Manuel Ferreira Martins
	Rui Alberto Barradas do Amaral	Fernando Manuel Torres Matos de Vasconcelos
SETÚBAL	Carlos Alberto Martins Pimenta	Francisco Mendes Costa
VILA REAL	Amândio Anes de Azevedo	Abílio de Mesquita Araújo Guedes
VIANA DO CASTELO	João de Deus Rogado Salvador Pinheiro	José Francisco Amaral
WISEU	António Jorge Figueiredo Lopes	João Vaz Freixo
AÇORES	João Bosco Mota Amaral	Vasco Manuel Verdasca da Silva Garcia
EUROPA	Maria Manuela Aguiar Dias Moreira	Fernando José Alves Figueiredo
SANTARÉM	Abílio Gaspar Rodrigues	Miguel Fernando Cassola de Mi- randa Relvas

FONTE: Registos do Secretariado do Grupo Parlamentar do PPD/PSD, Assembleia da Re-
pública, pág. 14 e 15.

DIRECÇÃO DO GRUPO PARLAMENTAR DO PPD/PSD

(Eleita a 13 de Novembro de 1985)

PRESIDENTE: António D'Orey Capucho

VICE-PRESIDENTES: Fernando Cardoso Ferreira
João Malato Correia
Guido Orlando de Freitas Rodrigues
Carlos Miguel Coelho

SECRETÁRIOS: Adérito Soares Campos
José Almeida Cesário

VOGAIS: Domingos Duarte Lima
José Mendes Bota
Daniel Abílio Ferreira Basta
Vasco Aguiar Miguel
António Barbosa de Azevedo
Reinaldo Gomes

Açores: José Vargas Bulcão

Madeira: Cecília Pita Catarino

FONTE: Registos do Secretariado do Grupo Parlamentar do PSD, Assembleia da República.

QUADRO 1

Deputados eleitos pelo PPD/PSD, desde as Eleições para a Assembleia Constituinte às Eleições para a Assembleia da República de 1985, por Círculos Eleitorais

Eleições Círculos Eleitorais	A.C. 1975	A.R. 1976	A.R. 1979	A.R. 1980	A.R. 1983	A.R. 1985	Total
Açores	5	4	3	4	3	3	22
Aveiro	7	6	6	6	6	6	37
Beja	-	-	1	1	-	1	3
Braga	7	5	4	4	5	6	31
Bragança	3	2	2	2	2	2	13
Castelo Branco	2	2	2	2	2	3	13
Coimbra	4	4	5	5	3	4	25
Évora	-	-	1	1	1	1	4
Faro	1	2	3	3	2	3	14
Guarda	3	2	2	2	2	2	13
Leiria	5	4	5	5	4	5	28
Lisboa	9	10	12	12	13	15	71
Madeira	5	4	4	4	4	4	25
Portalegre	-	-	1	1	1	1	4
Porto	12	11	12	12	10	12	69
Santarém	3	3	3	3	3	4	19
Setúbal	1	1	3	3	2	3	13
Viana do Castelo	3	3	3	3	3	3	18
Vila Real	4	4	4	4	3	3	22
Viseu	6	4	3	3	4	5	25
Europa	-	1	1	1	1	1	5
Fora da Europa	-	1	2	1	1	1	6
Total	80	73	82	82	75	88	480

FONTE: Listas 13, 14, 15, 16, 17 e 18 do Anexo IV,

LISTAS DOS
MEMBROS DO GOVERNO DO PPD/PSD

Inclui Ministros, Secretários de Estado e Subsecretários de Estado, (são os inscritos no partido) desde o I Governo Provisório (1974) até ao X Governo Constitucional (1985), inclusive

Total: 52*

Total de cargos PPD/PSD: 159**

Total de lugares: 624***

Total de individualidades: 102****

- * Neste total só se consideram os membros do Governo que nunca ocuparam o cargo de dirigente de Órgãos nacionais do aparelho do PPD/PSD, independentemente de terem ocupado um cargo governamental mais do que uma vez, seja qual for o tipo desse cargo.
- ** Neste total considera-se o total de cargos governamentais que foram preenchidos por inscritos no PPD/PSD independentemente das individualidades que os ocuparam (os Ministros, 92 Secretários de Estado, 8 Subsecretários de Estado).
- *** Neste total consideram-se todos os cargos governamentais ocupados indistintamente pelo mesmo ou diversos indivíduos e de todos os partidos e independentes, incluindo os do PPD/PSD.
- **** Total de individualidades inscritas no PPD/PSD que tiveram cargos Governamentais
- NOTA:** Estão assinalados os nomeados pela 1.^a vez, 2.^a, 3.^a etc., (independentemente da pasta ou tipo de cargo).

LISTA 19

MEMBROS DO I GOVERNO PROVISÓRIO

(SÓ OS INSCRITOS NO PPD/PSD)

Total de Cargos: 40

Total de cargos preenchidos
por inscritos no PPD/PSD: 3

Data da Posse: 15/5/74

Data da exoneração: 11/7/74

1º Ministro: Palma Carlos

<u>Cargo</u>	<u>Renovação no Cargo</u>	<u>Nome</u>
MINISTRO SEM PASTA MI- NISTRO ADJUNTO DO PRI- MEIRO-MINISTRO	1ª	Francisco Sá Carneiro
MINISTRO DA ADMINISTRA- ÇÃO INTERNA	1ª	Joaquim Magalhães Mota
SECRETÁRIO DE ESTADO DO ABASTECIMENTO E PREÇOS	1ª	Nelson Melo da Rocha Trigo

FONTE: *Diário do Governo*, 1ª série, nº 113, de 15 de Maio de 1974.

LISTA 20

MEMBROS DO II GOVERNO PROVISÓRIO

(SÓ OS INSCRITOS NO PPD/PSD)

Total de Cargos: 40
Total de cargos preenchidos
por inscritos no PPD/PSD: 1

Data da Posse: 17/7/74
Data da Exoneração: 30/9/74
1º Ministro: Vasco Gonçalves

<u>Cargo</u>	<u>Renovação no Cargo</u>	<u>Nome</u>
MINISTRO SEM PASTA	2. ^a	Joaquim Magalhães Mota

FONTE: *Diário do Governo*, nº 165, I.^a série, suplemento de 17 de Julho de 1974 e *Diário do Governo*, nº 185, I.^a série, de 7 de Agosto de 1974.

LISTA 21

MEMBROS DO III GOVERNO PROVISÓRIO

(SÔ OS INSCRITOS NO PPD/PSD)

Total de Cargos: 54
Total de cargos preenchidos
por inscritos no PPD/PSD: 1

Data da Posse: 30/9/74
Data da Exoneração: 26/3/75
1º Ministro: Vasco Gonçalves

<u>Cargo</u>	<u>Renovação no Cargo</u>	<u>Nome</u>
MINISTRO SEM PASTA	3. ^a	Joaquim Magalhães Mota

FONTE: *Diário do Governo*, I.^a série, 2º suplemento, nº 228, de 30 de Setembro de 1974.

LISTA 22

MEMBROS DO IV GOVERNO PROVISÓRIO

(SÓ OS INSCRITOS NO PPD/PSD)

Total de Cargos: 62

Total de cargos preenchidos
por inscritos no PPD/PSD: 4

Data da Posse: 26/3/75

Data da Exoneração: 8/8/75

1º Ministro: Vasco Gonçalves

<u>Cargo</u>	<u>Renovação no Cargo</u>	<u>Nome</u>
MINISTRO SEM PASTA	4. ^a	Joaquim Magalhães Mota
MINISTRO DOS ASSUNTOS SOCIAIS	1. ^a	Jorge Sá Borges
SECRETÁRIO DE ESTADO DA SAÚDE	1. ^a	Carlos Mattos Chaves Macedo
SECRETÁRIO DE ESTADO DA SEGURANÇA SOCIAL	1. ^a	Vasco Graça Moura

FONTE: *Diário do Governo*, 3º suplemento, nº 72, de 26 de Março de 1975.

LISTA 23

MEMBROS DO VI GOVERNO PROVISÓRIO

(SÕ OS INSCRITOS NO PPD/PSD)

Total de Cargos: 84

Data da Posse: 19/9/75

Total de cargos preenchidos
por inscritos no PPD/PSD: 13

Data da Exoneração: 23/7/76

1º Ministro : Pinheiro de Azevedo

<u>Cargo</u>	<u>Renovação no Cargo</u>	<u>Nome</u>
SECRETÁRIO DE ESTADO DA ADMINISTRAÇÃO PÚBLICA	2. ^a	Rui Alberto Barradas do Amaral
SECRETÁRIO DE ESTADO DA RECUPERAÇÃO SOCIAL	1. ^a	José Manuel Menêres Sampaio Pimentel
MINISTRO DO COMÉRCIO INTERNO	5. ^a	Joaquim Magalhães Mota
SECRETÁRIO DE ESTADO DO COMÉRCIO INTERNO	1. ^a	José Carlos Alfaia Pinto Pereira
SECRETÁRIO DE ESTADO DO COMÉRCIO NÃO ALI- MENTAR	1. ^a	José Carlos Alfaia Pinto Pereira
SECRETÁRIO DE ESTADO DAS FINANÇAS	1. ^a	António Luciano Sousa Franco
SECRETÁRIO DE ESTADO DO TESOURO	1. ^a	Artur dos Santos Silva
SECRETÁRIO DE ESTADO DA EMIGRAÇÃO	1. ^a	Rui Manuel Chancerelle de Machete
SECRETÁRIO DE ESTADO DA FORMAÇÃO PROFISSIONAL	1. ^a	José António Furtado Fernandes
MINISTRO DOS ASSUNTOS SOCIAIS	2. ^a 1. ^a	Jorge Sá Borges Rui Manuel Chancerelle de Machete

<u>Cargo</u>	<u>Renovação no Cargo</u>	<u>Nome</u>
SECRETÁRIO DE ESTADO DA SAÚDE	2. ^a	Carlos Mattos Chaves Macedo
SECRETÁRIO DE ESTADO DOS RETORNADOS	2. ^a	Vasco Graça Moura
	1. ^a	Amândio de Azevedo
SUBSECRETÁRIO DE ES TADO PARA O FOMENTO COOPERATIVO	1. ^a	José Bento Gonçalves

FONTE: *Diário do Governo*, 1.^a série, suplemento, nº 217 de 19 de Setembro de 1975 e
Diário do Governo, 1.^a série, suplemento, nº 223 de 26 de Setembro de 1975.

MEMBROS DO VI GOVERNO CONSTITUCIONAL

(SÕ OS INSCRITOS NO PPD/PSD)

Total de Cargos: 55

Data da Posse: 3/1/80

Total de cargos preenchidos
por inscritos no PPD/PSD: 20

Data da Exoneração: 9/1/81

1º Ministro: Sã Carneiro

<u>Cargo</u>	<u>Renovação no Cargo</u>	<u>Nome</u>
PRIMEIRO-MINISTRO	2. ^a	Francisco Sã Carneiro
MINISTRO ADJUNTO DO PRIMEIRO-MINISTRO	1. ^a	Francisco José Pinto Balsemão
SECRETÁRIO DE ESTADO ADJUNTO DO PRIMEIRO- -MINISTRO	1. ^a	Vasco Pulido Valente
SECRETÁRIO DE ESTADO DA CULTURA	1. ^a	Vasco Pulido Valente
SECRETÁRIO DE ESTADO DA INTEGRAÇÃO EUROPEIA	1. ^a	Rui Manuel Almeida Mendes
MINISTRO DA ADMINISTRA ÇÃO INTERNA	1. ^a	Eurico Teixeira de Melo
SECRETÁRIO DE ESTADO DA EMIGRAÇÃO E DAS COMUNI DADES PORTUGUESAS	1. ^a	Maria Manuela Aguiar Dias Moreira
MINISTRO DA JUSTIÇA	1. ^a	Mário Bastos Raposo
MINISTRO DAS FINANÇAS E DO PLANO	1. ^a	Aníbal Antõnio Cavaco Silva
SECRETÁRIO DE ESTADO AD JUNTO DO MINISTRO DAS FINANÇAS E DO PLANO	1. ^a	José Antõnio Silveira Godinho
SUBSECRETÁRIO DE ESTADO DO ORÇAMENTO	1. ^a	Rui Carlos Alvarez Carp

<u>Cargo</u>	<u>Renovação no Cargo</u>	<u>Nome</u>
SECRETÁRIO DE ESTADO DO TESOURO	1. ^a	José Alberto Tavares Moreira
MINISTRO DA EDUCAÇÃO E CIÊNCIA	1. ^a	Victor Pereira Crespo
MINISTRO DA AGRICULTURA E PESCAS	3. ^a	Antônio José Cardoso e Cunha
SECRETÁRIO DE ESTADO DO COMÉRCIO EXTERNO	1. ^a	Armando de Sousa e Almeida
SECRETÁRIO DE ESTADO DO TURISMO	1. ^a	Alberto do Nascimento Regueira
MINISTRO DA INDÚSTRIA E ENERGIA	2. ^a	Álvaro Bissaia Barreto
SECRETÁRIO DE ESTADO DA HABITAÇÃO E URBANISMO	1. ^a	Casimiro Antônio Pires
MINISTRO DOS TRANSPORTES E COMUNICAÇÕES	1. ^a	José Carlos Viana Baptista
SECRETÁRIO DE ESTADO DA MARINHA MERCANTE	2. ^a	José da Silva Domingos

FONTE: *Diário da República*, 1.^a série, 2º suplemento, nº 2, de 3 de Janeiro de 1980.

LISTA 25

MEMBROS DO VII GOVERNO CONSTITUCIONAL

(SÓ OS INSCRITOS NO PPD/PSD)

Total de Cargos: 60

Data da Posse: 9/1/81

Total de cargos desempenhados
por inscritos no PPD / PSD: 23Data da Exoneração: 14/8/81
1º Ministro: Pinto Balsemão

<u>Cargo</u>	<u>Renovação no Cargo</u>	<u>Nome</u>
PRIMEIRO-MINISTRO	2. ^a	Francisco José Pinto Balsemão
SECRETÁRIO DE ESTADO ADJUNTO DO PRIMEIRO- -MINISTRO	1. ^a	Antônio D'Orey Capucho
SECRETÁRIO DE ESTADO ADJUNTO DO PRIMEIRO- -MINISTRO	2. ^a	José Carlos Alfaia Pinto Pereira
SUBSECRETÁRIO DE ES- TADO DO FOMENTO COOPE- RATIVO	2. ^a	José Bento Gonçalves
MINISTRO DA ADMINIS- -TRAÇÃO INTERNA	1. ^a	Fernando Monteiro do Amaral
SECRETÁRIO DE ESTADO DA ADMINISTRAÇÃO RE- GIONAL E LOCAL	1. ^a	Manuel Ferreira
SECRETÁRIO DE ESTADO DA EMIGRAÇÃO E DAS COMUNIDADES PORTUGUE- SAS	2. ^a	Maria Manuela Aguiar Dias Moreira
MINISTRO DA JUSTIÇA	1. ^a	José Manuel Menêres Sampaio Pimentel
SECRETÁRIO DE ESTADO ADJUNTO DO MINISTRO DAS FINANÇAS E DO PLA- NO	1. ^a	Antônio José Loureiro Borges

<u>Cargo</u>	<u>Renovação no Cargo</u>	<u>Nome</u>
SECRETÁRIO DE ESTADO DO ORÇAMENTO	1. ^a	Alípio Pereira Dias
SECRETÁRIO DE ESTADO DO TESOUREIRO	1. ^a	Mário Martins Adegas
SECRETÁRIO DE ESTADO DAS FINANÇAS	2. ^a	José Antônio da Silveira Godinho
SECRETÁRIO DE ESTADO DO PLANEAMENTO	2. ^a	Alberto do Nascimento Regueira
MINISTRO DA EDUCAÇÃO E CIÊNCIA	2. ^a	Victor Pereira Crespo
MINISTRO DO TRABALHO	1. ^a	Henrique Nascimento Rodrigues
SECRETÁRIO DE ESTADO DO TRABALHO	1. ^a	Antônio José de Queiróz Martins
MINISTRO DOS ASSUNTOS SOCIAIS	3. ^a 3. ^a	Carlos Mattos Chaves de Macedo Francisco José Pinto Balsemão
MINISTRO DA AGRICULTURA E PISCAS	4. ^a	Antônio José Cardoso e Cunha
MINISTRO DO COMÉRCIO E TURISMO	1. ^a	Alexandre Vaz Pinto
MINISTRO DOS TRANSPORTES E COMUNICAÇÕES	2. ^a	José Carlos Viana Baptista
SECRETÁRIO DE ESTADO DOS TRANSPORTES EXTERIORES	3. ^a	José da Silva Domingos
SECRETÁRIO DE ESTADO DA COMUNICAÇÃO SOCIAL	1. ^a	Luis Oliveira Fontoura
MINISTRO PARA A INTEGRAÇÃO EUROPEIA	3. ^a	Álvaro Bissaia Barreto

FONTE: *Diário da República*, 1.^a série, suplemento, nº 7, de 9 de Janeiro de 1981 e *Diário da República*, 1.^a série, suplemento, nº 9, de 12 de Janeiro de 1981.

LISTA 26

MEMBROS DO VIII GOVERNO CONSTITUCIONAL

(SÓ OS INSCRITOS NO PPD/PSD)

Total de Cargos: 69

Data da Posse: 4/9/81

Total de cargos desempenhados
por inscritos no PPD / PSD: 36Data da Exoneração: 9/6/83
1º Ministro: Pinto Balsemão

<u>Cargo</u>	<u>Renovação no Cargo</u>	<u>Nome</u>
PRIMEIRO-MINISTRO	4. ^a	Francisco José Pinto Balsemão
MINISTRO ADJUNTO DO PRIMEIRO-MINISTRO	2. ^a	Fernando Monteiro do Amaral
SECRETÁRIO DE ESTADO DA PRESIDÊNCIA DO CON- SELHO DE MINISTROS	1. ^a 1. ^a	Marcelo Rebelo de Sousa Maria Leonor Beleza Mendonça Tavares
SUBSECRETÁRIO DE ES- TADO DA PRESIDÊNCIA DO CONSELHO DE MINIS- TROS	1. ^a	Albino de Azevedo Soares
SECRETÁRIO DE ESTADO ADJUNTO DO PRIMEIRO- -MINISTRO	2. ^a	Antônio D'Orey Capucho
SECRETÁRIO DE ESTADO ADJUNTO DO PRIMEIRO- -MINISTRO PARA A CO- MUNICAÇÃO SOCIAL	3. ^a	José Carlos Alfaia Pinto Pereira
SECRETÁRIO DE ESTADO DO FOMENTO COOPERATIVO	3. ^a	José Bento Gonçalves
SECRETÁRIO DE ESTADO DO TURISMO	3. ^a	Luis Fernando Nandim de Carvalho
SUBSECRETÁRIO DE ES- TADO DA PRESIDÊNCIA DO CONSELHO DE MINIS- TROS	1. ^a	Maria Luisa Falcão Monteiro Antas

<u>Cargo</u>	<u>Renovação no Cargo</u>	<u>Nome</u>
MINISTRO DE ESTADO E DAS FINANÇAS E DO PLANO	1. ^a	João Maurício Fernandes Salgueiro
SECRETÁRIO DE ESTADO DO ORÇAMENTO	2. ^a	Alípio Pereira Dias
SECRETÁRIO DE ESTADO DO TESOIRO	1. ^a	Walter Valdemar Pego Marques
SECRETÁRIO DE ESTADO DO PLANEAMENTO	3. ^a	Alberto do Nascimento Regueira
MINISTRO DA ADMINIS- TRAÇÃO INTERNA	1. ^a	José Ângelo Correia
SECRETÁRIO DE ESTADO DA ADMINISTRAÇÃO IN- TERNA	1. ^a	Carlos Manuel de Sousa Encarnação
SECRETÁRIO DE ESTADO DA EMIGRAÇÃO E COMU- NIDADES PORTUGUESAS	1. ^a	José Adriano Gago Vitorino
SECRETÁRIO DE ESTADO PARA A COOPERAÇÃO E DESENVOLVIMENTO	2. ^a	Luis Oliveira Fontoura
MINISTRO DA JUSTIÇA E DA REFORMA ADMINISTRA- TIVA	2. ^a	José Manuel Menêres Sampaio Pimentel
SECRETÁRIO DE ESTADO DA REFORMA ADMINIS- TRATIVA	1. ^a	Antônio Jorge de Figueiredo Lopes
MINISTRO DA EDUCAÇÃO E UNIVERSIDADES	3. ^a 1. ^a	Victor Pereira Crespo João José Fraústo da Silva
SECRETÁRIO DE ESTADO DO ENSINO SUPERIOR	1. ^a	Alberto Romão Dias
SECRETÁRIO DE ESTADO DA ADMINISTRAÇÃO ES- COLAR	1. ^a	Alexandre Ferreira Borrego

<u>Cargo</u>	<u>Renovação no Cargo</u>	<u>Nome</u>
SECRETÁRIO DE ESTADO DA EDUCAÇÃO E ADMINISTRAÇÃO ESCOLAR	1. ^a	João de Deus Salvador Pinheiro
MINISTRO DO TRABALHO	2. ^a	Antônio José de Queiroz Martins
SECRETÁRIO DE ESTADO DO TRABALHO	1. ^a	Joaquim Maria Fernandes Marques
SECRETÁRIO DE ESTADO DO EMPREGO	1. ^a 1. ^a	Luis Alberto Ferrero de Morales Artur José Pereira da Mota
SECRETÁRIO DE ESTADO DA ESTRUTURAÇÃO AGRÁRIA	1. ^a	João José da Silva Maçãs
SECRETÁRIO DE ESTADO DAS PESCAS	1. ^a	Alberto Augusto Faria dos Santos
SECRETÁRIO DE ESTADO DA ENERGIA	1. ^a	João Nuno de Carvalho Carreira
SECRETÁRIO DE ESTADO DA EXPLORAÇÃO	1. ^a	Fernando Manuel Faria de Oliveira
MINISTRO DA HABITAÇÃO, OBRAS PÚBLICAS E TRANSPORTES	2. ^a	José Carlos Viana Baptista
SECRETÁRIO DE ESTADO DAS OBRAS PÚBLICAS	1. ^a	José Eugénio Nobre
SECRETÁRIO DE ESTADO DOS TRANSPORTES EXTERIORES E COMUNICAÇÕES	4. ^a	José da Silva Domingos
SECRETÁRIO DE ESTADO DOS TRANSPORTES INTERIORES	1. ^a	Abílio Gaspar Rodrigues
MINISTRO PARA OS ASSUNTOS PARLAMENTARES	2. ^a	Marcelo Rebelo de Sousa

Cargo

Renovação no Cargo

Nome

SECRETÁRIO DE ESTADO
ADJUNTO DO MINISTRO
PARA OS ASSUNTOS PAR
LAMENTARES

2.^a

Maria Luisa Falcão Monteiro Antas

FONTE: *Diário da República*, I.^a série, suplemento, nº 203, de 4 de Setembro de 1981 e
Diário da República, I.^a série, suplemento, nº 206, de 8 de Setembro de 1981.

LISTA 27

MEMBROS DO IX GOVERNO CONSTITUCIONAL

(SÔ OS INSCRITOS NO PPD/PSD)

Total de Cargos: 63

Data da Posse: 9/ 6/83

Total de cargos desempenhados
por inscritos no PPD / PSD: 23

Data da Exoneração: 6/11/85

1º Ministro: Mário Soares

<u>Cargo</u>	<u>Renovação no Cargo</u>	<u>Nome</u>
VICE-PRIMEIRO-MINIS- TRO E MINISTRO DA DE FESA NACIONAL	2. ^a	Carlos Alberto da Mota Pinto
	2. ^a	Rui Manuel Chancerelle de Machete
SECRETÁRIO DE ESTADO ADJUNTO DO VICE-PRI- MEIRO-MINISTRO	1. ^a	João Calvão da Silva
	2. ^a	Fernando Manuel Faria de Oliveira
SECRETÁRIO DE ESTADO DA DEFESA NACIONAL	2. ^a	Antônio Jorge de Figueiredo Lopes
SECRETÁRIO DE ESTADO DO DESENVOLVIMENTO RE GIONAL	1. ^a	Joaquim Fernando Nogueira
SECRETÁRIO DE ESTADO DA EMIGRAÇÃO	3. ^a	Maria Manuela Aguiar Dias Moreira
MINISTRO DA JUSTIÇA	2. ^a	Rui Manuel Chancerelle de Machete
	2. ^a	Mário Bastos Raposo
SECRETÁRIO DE ESTADO DO ORÇAMENTO	3. ^a	Alípio Pereira Dias
MINISTRO DA EDUCAÇÃO	1. ^a	José Augusto Lopes e Seabra
	2. ^a	João de Deus Salvador Pinheiro
SECRETÁRIO DE ESTADO DO ENSINO SUPERIOR	1. ^a	Britaldo Oliveira Rodrigues
SECRETÁRIO DE ESTADO DO ENSINO BÁSICO E SE CUNDÁRIO	1. ^a	Fernando Augusto Simões Alberto

<u>Cargo</u>	<u>Renovação no Cargo</u>	<u>Nome</u>
MINISTRO DO TRABALHO E SEGURANÇA SOCIAL	2. ^a	Amândio de Azevedo
SECRETÁRIO DE ESTADO DO EMPREGO E FORMA - ÇÃO PROFISSIONAL	2. ^a	Rui Alberto Barradas do Amaral
SECRETÁRIO DE ESTADO DA SEGURANÇA SOCIAL	2. ^a	Maria Leonor Beleza Mendonça Tavares
MINISTRO DA AGRICUL- TURA, FLORESTAS E ALI MENTAÇÃO	1. ^a	Manuel José Soares Costa
MINISTRO DA AGRICULTU RA	4. ^a	Álvaro Bissaia Barreto
SECRETÁRIO DE ESTADO DA INDÚSTRIA	2. ^a	João Nuno de Carvalho Carreira
MINISTRO DO COMÉRCIO E TURISMO	4. ^a 1. ^a	Álvaro Bissaia Barreto Joaquim Ferreira do Amaral
SECRETÁRIO DE ESTADO DO TURISMO	1. ^a 1. ^a	Joaquim Ferreira do Amaral José Alfredo Rodrigues Ferraz
SECRETÁRIO DE ESTADO DAS OBRAS PÚBLICAS	2. ^a 2. ^a	José Eugénio Nobre Casimiro António Pires
MINISTRO DA QUALIDA- DE DE VIDA	3. ^a 1. ^a	António D'Orey Capucho Francisco José de Sousa Tavares
SECRETÁRIO DE ESTADO DO AMBIENTE	1. ^a	Carlos Alberto Martins Pimenta
SECRETÁRIO DE ESTADO DAS PESCAS	1. ^a 1. ^a	Alberto Augusto Faria dos Santos Carlos Alberto Martins Pimenta

FONTE: *Diário da República*, I.ª série, suplemento, nº 132, de 9 de Junho de 1983 e *Diário da República*, I.ª série, suplemento, nº 138, de 18 de Junho de 1983.

LISTA 28

MEMBROS DO X GOVERNO CONSTITUCIONAL

(SÓ OS INSCRITOS NO PPD/PSD)

Total de Cargos: 49

Data da Posse: 6/11/85

Total de cargos desempenhados
por inscritos no PPD / PSD: 32

1º Ministro: Cavaco Silva

<u>Cargo</u>	<u>Renovação no Cargo</u>	<u>Nome</u>
PRIMEIRO-MINISTRO	2. ^a	Aníbal António Cavaco Silva
SECRETÁRIO DE ESTADO DA JUVENTUDE	1. ^a	António Fernando Couto do Santos
MINISTRO DE ESTADO	2. ^a	Eurico Teixeira de Melo
MINISTRO ADJUNTO E PA RA OS ASSUNTOS PARLAMENTARES	2. ^a	Joaquim Fernando Nogueira
SECRETÁRIO DE ESTADO DA PRESIDÊNCIA DO CON SELHO DE MINISTROS	1. ^a	Pedro Miguel de Santana Lopes
SECRETÁRIO DE ESTADO PARA OS ASSUNTOS PAR LAMENTARES	1. ^a	Manuel Filipe Correia de Jesus
SECRETÁRIO DE ESTADO ADJUNTO DO MINISTRO ADJUNTO E PARA OS AS SUNTOS PARLAMENTARES	1. ^a	Luis Manuel Marques Mendes
MINISTRO DA DEFESA NA CIONAL	1. ^a	Leonardo Eugénio Ribeiro de Almeida
SECRETÁRIO DE ESTADO ADJUNTO DO MINISTRO DE DEFESA NACIONAL	2. ^a	António Jorge de Figueiredo Lopes
MINISTRO DAS FINANÇAS	1. ^a	Miguel Cadilhe

<u>Cargo</u>	<u>Renovação no Cargo</u>	<u>Nome</u>
SECRETÁRIO DE ESTADO DO ORÇAMENTO	2. ^a	Rui Carlos Alvarez Carp
SECRETÁRIO DE ESTADO PARA OS ASSUNTOS FISCAIS	1. ^a	José de Oliveira Costa
MINISTRO DA ADMINISTRAÇÃO INTERNA	1. ^a	Eurico Teixeira de Melo
SECRETÁRIO DE ESTADO ADJUNTO DO MINISTRO DA ADMINISTRAÇÃO INTERNA	1. ^a	José Manuel Durão Barroso
MINISTRO DO PLANO E DA ADMINISTRAÇÃO DO TERRITÓRIO	2. ^a	Luis Francisco Valente de Oliveira
SECRETÁRIO DE ESTADO DO PLANEAMENTO E DESENVOLVIMENTO REGIONAL	1. ^a	José Albino da Silva Peneda
SECRETÁRIO DE ESTADO DO AMBIENTE E RECURSOS HUMANOS	2. ^a	Carlos Alberto Martins Pimenta
MINISTRO DA JUSTIÇA	3. ^a	Mário Bastos Raposo
SECRETÁRIO DE ESTADO DAS COMUNIDADES PORTUGUESAS	4. ^a	Maria Manuela Aguiar Dias Moreira
MINISTRO DA AGRICULTURA, PESCAS E ALIMENTAÇÃO	1. ^a	Álvaro Bissaia Barreto
MINISTRO DA INDÚSTRIA E COMÉRCIO	2. ^a	Fernando Augusto Santos Martins
SECRETÁRIO DE ESTADO DO COMÉRCIO INTERNO	1. ^a	Jorge Manuel Águas Silva Marques
SECRETÁRIO DE ESTADO DA INDÚSTRIA E ENERGIA	1. ^a	Luis Manuel Todo-Bom

<u>Cargo</u>	<u>Renovação no Cargo</u>	<u>Nome</u>
MINISTRO DA EDUCAÇÃO E CULTURA	3. ^a	João de Deus Salvador Pinheiro
SECRETÁRIO DE ESTADO DA ADMINISTRAÇÃO ESCOLAR	2. ^a	Fernando Augusto Simões Alberto
SECRETÁRIO DE ESTADO DO ENSINO BÁSICO E SECUNDÁRIO	1. ^a	Marília Dulce Morgado Raimundo
SECRETÁRIO DE ESTADO DA CULTURA	1. ^a	Maria Teresa Pinto Basto Gouveia
MINISTRO DAS OBRAS PÚBLICAS, TRANSPORTES E COMUNICAÇÕES	1. ^a	João Maria de Oliveira Martins
MINISTRO DA SAÚDE	3. ^a	Maria Leonor Beleza de Mendonça Tavares
MINISTRO DO TRABALHO E SEGURANÇA SOCIAL	1. ^a	Luis Fernando de Mira Amaral
SECRETÁRIO DE ESTADO DO EMPREGO E FORMAÇÃO PROFISSIONAL	2. ^a	Joaquim Maria Fernandes Marques
SECRETÁRIO DE ESTADO DA SEGURANÇA SOCIAL	1. ^a	José Nobre Pinto Sancho

FONTE: *Diário da República*, 1.^a série, 2.^o suplemento, n.^o 255, de 6 de Novembro de 1985.

QUADRO 2

Número de cargos ministeriais ocupados por inscritos
no PPD/PSD, por cargos ocupados, desde o I Governo
Provisório ao X Governo Constitucional

Governo e tomadas de posse Cargos	I Gov. Prov. 15/5/74	II Gov. Prov. 17/7/74	III Gov. Prov. 30/9/74	IV Gov. Prov. 26/3/75	VI Gov. Prov. 8/8/75	VI Gov. Const. 3/1/80	VII Gov. Const. 9/1/81	VIII Gov. Const. 4/9/81	IX Gov. Const. 9/6/83	X Gov. Const. 6/11/85	Total
19 Ministro						1	1	1		1	4
Vice 19 Min., Min. adjunto do 19 Min. e Min. sem pasta	1	1	1	1		1		1	1 ^{g)}	1	8
Ministro da Administração Interna	1					1	1	1		1	5
Ministro da Agricultura e Pescas						1	1		2 ^{j)}	1 ⁿ⁾	5
Ministro dos Assuntos Sociais				1	1		1				3
Ministro do Comércio Interno					1		1 ^{c)}		1 ^{c)}		3
Ministro da Educação e Investigação Científica						1 ^{a)}	1 ^{a)}	1 ^{f)}	1 ^{h)}	1 ^{o)}	5
Ministro das Finanças e do Plano						1		1 ^{d)}		1 ^{m)}	3
Ministro para os Assuntos Parlamentares								1		1	2
Ministro da Indústria e Tecnologia						1 ^{b)}					1
Ministro da Justiça						1	1	1 ^{e)}	1 ^{l)}	1	5
Ministro da Habitação obras Públicas								1			1
Ministro para a Integração Europeia							1				1
Ministro do Trabalho							1	1	1 ⁱ⁾	1 ⁱ⁾	4
Ministro dos Transportes e Comunicações						1	1			1 ^{p)}	3
Ministro da Qualidade de Vida									1		1
Ministro da Defesa Nacional									1 ^{g)}	1	2
Ministro de Estado										1	1
Ministro do Plano e Adm. do Território										1	1
Ministro da Saúde										1	1
Total	2	1	1	2	2	9	10	9	9	14	59

* Processaram-se diversas remodelações ministeriais implicando fusão ou separação de serviços e, nalguns casos, apenas mudança de nomenclatura:

- a) Ministério da Educação e Ciência
- b) Ministério da Indústria e Energia
- c) Ministério do Comércio e Turismo
- d) Ministério de Estado e das Finanças e do Plano
- e) Ministério da Justiça e da Reforma Administrativa
- f) Ministério da Educação e Universidades
- g) Acumulação das duas pastas no mesmo cargo

- h) Ministério da Educação
- i) Ministério do Trabalho e Segurança Social
- j) Ministério da Agricultura, Florestas e Alimentação e, depois de remodelado, Ministério da Agricultura
- l) Ministério da Justiça
- m) Ministério das Finanças
- n) Ministério da Agricultura, Pescas e Alimentação
- o) Ministério da Educação e Cultura
- p) Ministério Obras Públicas, Transportes e Comunicações

FONTES: Listas 18, 19, 20, 21, 22, 23, 24, 25, 26, 27 e 28 do Anexo IV.

QUADRO 3

Número de Cargos de Secretários e Subsecretários* de Estado ocupados por inscritos no PPD/PSD, por cargos ocupados, desde o I Governo Provisório ao X Constitucional

Governo e tomadas de posse / Cargos/Ministérios	I Gov. Prov. 15/5/74	II Gov. Prov. 17/7/74	III Gov. Prov. 30/9/74	IV Gov. Prov. 26/3/75	VI Gov. Prov. 8/8/75	VI Gov. Const. 3/1/80	VII Gov. Const. 9/1/81	VIII Gov. Const. 4/9/81	IX Gov. Const. 9/6/83	X Gov. Const. 6/11/85	Total	
											S	s
Adjunto Presidência do Conselho/Adj. 1º Ministro						3	3	5 2s	1	2	14	2
Administração Int./Adm. Pública		1s	2s		1		1		1	1	4	3
Agricultura/Pescas					1s			2	1		3	1
Assuntos Sociais				1	1						2	
Comércio/Turismo					2	2			1	1	6	
Educação/Cultura								3	2	3	8	
Finanças/Plano	1				2	2 1s	5	3	1	2	16	1
Assuntos Parlam.								1 1s		2	3	1
Indústria/Tecn.								1	1	1	3	
Justiça					1			2			3	
Habitação/Obras Públicas						1		2	1		4	
Integração Europeia						1					1	
Trabalho/Segurança Social					1		1	2	2	2	8	
Transportes/Comunicações						1	2	1			4	
Qualidade de vida									1		1	
Defesa Nacional									1	1	2	
Negócios Estrangeiros					1		1	2	1	1	6	
Planeamento/Adm. Território										2	2	
Saúde				1	1						2	
Total	1	1s	2s	2	10 1s	10 1s	13	24 3s	14	18	92	8

* Os subsecretários de Estado estão assinalados com um s no quadro.

FONTE: Listas 19, 20, 21, 22, 23, 24, 25, 26, 27 e 28 do Anexo IV.

QUADRO 4

Sinopse dos cargos ocupados por Ministros, Secretários e Subsecretários de Estado do PPD/PSD (são os inscritos no partido) de 1975 a 1985 por grandes categorias abrangentes

Governos e 1º MI / Cargos / Ministérios	I Gov. Prov. (Palma Carlos)			II, III, IV Gov. Prov. (Vasco Gonçalves)			VI Gov. Prov. (Pinheiro de Azevedo)			VI Gov. Const. (Sé Carneiro)			VII Gov. Const. (Balsemão)			VIII Gov. Const. (Balsemão)			IX Gov. Const. PS/PSD (Soares)			X Gov. Const. (Cavaco e Silva)			TOTAL						
	M	S	e	M	S	e	M	S	e	M	S	e	M	S	e	M	S	e	M	S	e	M	S	e							
1º Ministro										1															4						
M. Estado Pres. Cons. / Adj. 1º Ministro*	1			3						1	3								1	5	2	1**	1		2	2		9	14	2	23
Defesa Nacional**																						1**	1		1	1		2	2		4
Administração Int./Pública	1						1			1	1								1						5	4	3	12			
Agricultura/alim./Pescas							1			1	1								2	1					5	3	1	9			
Assuntos Parlamentares																			1	1	1				2	3	1	6			
Assuntos Sociais							1	1					1												3	2		5			
Comércio/Turismo							1	2		1	2											1	1					3	6		9
Educação										1			1			1	3		1	2		1	2					5	8		13
Finanças/Plano	1						2	1		1	2	1				1	3		1	1					3	17	1	21			
Indústria/Tecnologia										1															1	3		4			
Negóc. Estr./Integ. Europeia										1															1	7		8			
Justiça										1			1						1	2					5	3		8			
Transportes/Comunicações/Obras Públicas										1	2					1	3								4	9		13			
Trabalho/Segurança Social							1						1	1		1	2		1	2					4	9		13			
Saúde																									1	2		3			
Plan. Adm. Territ./Qual. vida																						1	1		2	3		5			
TOTAL	2	1		4	2	3	2	10	1	9	10	1	10	13		9	24	3	9	14		14	18		59	92	8	159			

* Engenheiro vice 1º Ministro, Adjunto 1º Ministro, Ministro Estado e Ministro sem Parece e respectivos Adjuntos.

** Vice-1º Ministro e Ministro da Defesa Nacional

FONTE: Quadros 2 e 3 do Anexo IV.

ANEXO V

LISTAS NOMINAIS DAS ELITES LOCAIS/REGIONAIS DO PPD/PSD

- DE 1974 A 1985 -

Lista dos Governadores Cívís: Lista 29

Lista dos Presidentes das Câmaras: Lista 30

LISTAS DOS
GOVERNADORES CIVIS DO PPD/PSD

Inclui os Governadores Civis inscritos no partido desde 1974 a 1985, inclusivẽ.

Total: 31*

Total de Cargos PPD/PSD: 42**

Total de lugares: 110***

* Neste total foi apenas considerado o total de individualidades do PPD/PSD que foram Governadores Civis, independentemente de os mesmos terem ocupado o cargo diversas vezes.

** Neste total considerou-se o total de cargos, independentemente do facto de terem sido ocupados mais do que uma vez pela mesma individualidade, desde que inscrita no PPD/PSD.

*** Neste total consideraram-se todos os lugares de Governadores Civis que foram preenchidos por individualidades dos diversos partidos, incluindo os inscritos no PPD/PSD e os independentes.

LISTA 29

GOVERNADORES CIVIS DO PPD/PSD

[SÓ OS INSCRITOS NO PARTIDO]

<u>Distrito</u>	<u>Nome</u>	<u>Data de Posse</u>
Aveiro	Manuel da Costa e Melo	29.02.1976
	Fernando Raimundo Rodrigues	28.08.1981
	Aurélio Gonçalves Pinheiro	30.09.1982
	Sebastião Dias Marques	16.12.1985
Beja	António Branco Malveiro	16.12.1985
Braga	Eurico Teixeira de Melo	22.10.1975
	Fernando Alberto Ribeiro da Silva	21.02.1980
	Fernando Alberto Ribeiro da Silva	16.12.1985
Bragança	Telmo José Moreno	20.11.1981
	Manuel António Gonçalves Bento	11.07.1983
	Manuel António Gonçalves Bento	16.10.1984
Castelo Branco	Alberto Ferreira Romãozinho	21.02.1980
	Alberto Ferreira Romãozinho	11.07.1983
	Alberto Ferreira Romãozinho	16.12.1985
Coimbra	Carlos Alberto de Sousa Encarnação	21.02.1980
	Manuel Joaquim Dias Loureiro	20.11.1981

<u>Distrito</u>	<u>Nome</u>	<u>Data de Posse</u>
Évora	Mariana Calhau Perdígão	21.02.1980
	Francisco Manuel Mira Branquinho	11.07.1983
	Francisco Manuel Mira Branquinho	16.12.1985
Faro	José Agostinho de Oliveira Santos	11.09.1980
	Horácio Manuel Tavares de Carvalho	11.07.1983
	Joaquim Manuel Cabrita Neto	16.12.1985
Guarda	José António Valério do Couto	16.12.1985
Leiria	José Augusto da Silva Marques	23.02.1979
	Rui Manuel Garcia da Fonseca	21.02.1980
	Rui Manuel Garcia da Fonseca	11.07.1983
	Rui Manuel Garcia da Fonseca	16.12.1985
Lisboa	Afonso de Moura Guedes	11.07.1983
	Afonso de Moura Guedes	16.12.1985
Portalegre	António Correia Teixeira	16.12.1985
Porto	Carlos Eugénio Pereira de Brito	16.12.1985
Santarém	António Pena Monteiro	21.02.1980
	José Manuel Pereira da Silva	16.12.1985
Viana do Castelo	José Victor de Oliveira Loureiro	11.07.1983
	José Victor de Oliveira Loureiro	16.12.1985
Vila Real	Aires Querubim de Menezes Soares	21.02.1980
	Aires Querubim de Menezes Soares	11.07.1983
	Aires Querubim de Menezes Soares	16.12.1985

<u>Distrito</u>	<u>Nome</u>	<u>Data de Posse</u>
Viseu	Manuel da Silva Almeida	24.09.1974
	João Pedro Antas de Barros	13.11.1981
	Álvaro Marques de Figueiredo	11.07.1983
	João Pedro Antas de Barros	16.12.1985

FONTE: Documentação Interna do Ministério da Administração Interna.

QUADRO I

Distritos com Governadores Cívís inscritos no PPD/PSD, por ano de tomada de posse e tempo de permanência no cargo, de 1974 a 1985

Anos / Distritos	1974	1975	1976	1977	1978	1979	1980	1981	1982	1983	1984	1985	Total de Governadores Cívís do PPD/PSD (tomadas de posse) a)
Aveiro			X					X	X			X	4
Beja												X	1
Braga		X					X		X			X	3
Bragança								X	X	b)		X	3**
Castelo Branco							X			b)		X	3**
Coimbra							X	X	X			X	2
Évora							X			X		b)	3***
Faro							X		X	X	X	X	3
Guarda												X	1
Leiria						X	X			b)		X	4*
Lisboa										X		b)	*** 2*
Portalegre												X	1
Porto												X	1
Santarém							X		X			X	2
Setúbal													
Viana do Castelo										X		b)	2****
Vila Real							X			b)		b)	3**
Viseu	X							X ^{c)}	X	X	X	X ^{c)}	4***

a) Consideram-se todas as tomadas de posse, mesmo quando uma individualidade retomava o cargo pela 2ª ou 3ª vez.

X—X Anos em que o cargo foi ocupado pela mesma individualidade.

* Uma das individualidades tomou posse por 3 vezes.

** Foi sempre ocupado pela mesma individualidade que tomou posse sucessivamente.

*** Uma das individualidades tomou posse por 2 vezes.

**** Foi sempre ocupado pela mesma individualidade que tomou posse 2 vezes.

b) Ano de nova tomada de posse pelas mesmas individualidades que ocuparam o cargo ininterruptamente.

c) Ano da 1ª e da nova tomada de posse da mesma individualidade que ocupou o cargo com interrupção.

FONTE: Lista 29 do Anexo V.

QUADRO 2

Número e % de Governadores Cívicos inscritos no PPD/PSD, por Distrito, no conjunto de todos os Governadores Cívicos que ocuparam o cargo de 1974 a 1985 e total de anos de ocupação do cargo por parte dos primeiros.

Governadores Cívicos Distritos	Total de Governadores Cívicos de todos os partidos e independentes que ocuparam o cargo	Total de Governadores Cívicos do PPD/PSD que ocuparam o cargo a)		Total de Anos de ocupação do cargo por militantes do PPD/PSD
	Número	Número	%	
Aveiro	3	4	50.0	7
Beja	7	1	14.2	2
Braga	6	3	50.0	6
Bragança	6	3	50.0	5
Castelo Branco	5	3	60.0	7
Coimbra	6	2	33.3	3
Évora	7	3	42.9	5
Faro	7	3	42.9	7
Guarda	7	1	14.2	2
Leiria	6	4	66.7	8
Lisboa	5	2 b)	40.0	4
Portalegre	7	1	14.2	2
Porto	5	1 b)	20.0	2
Santarém	4	2	50.0	5
Setúbal	8	-	-	-
Viana do Castelo	6	2	33.3	4
Vila Real	5	3	60.0	7
Viseu	5	4	80.0	12
TOTAL	110	42	38.2	

a) É considerado o número de vezes de tomadas de posse, ainda que a mesma indivíduo - lidade tenha tomado posse mais do que uma vez.

b) O PSD teve também um dos Vice-Governadores Cívicos em Lisboa (num total de 3 individualidades que ocuparam o cargo desde 1983), o qual tomou posse em 1985, permanecendo no cargo em 1986 e um no Porto (num total de 2) que se encontraria em idêntica situação.

FONTE: Lista 29 do Anexo V.

QUADRO 3

Distritos onde inscritos no PPD/PSD ocuparam o Governo Civil, ordenados hierarquicamente por tempo de ocupação, de 1974 a 1985

Distritos	Total de anos
Viseu	12
Leiria	8
Vila Real	7
Faro	7
Castelo Branco	7
Aveiro	7
Braga	6
Bragança	5
Évora	5
Santarém	5
Coimbra	3
Lisboa	4
Viana do Castelo	4
Beja	2
Portalegre	2
Porto	2
Guarda	2
Setúbal	0

FONTE: Lista 29 do Anexo V.

LISTAS DOS
PRESIDENTES DAS CÂMARAS DO PPD/PSD

Inclui sô os inscritos no partido, desde as Eleições Autárquicas de 1976 às Eleições Autárquicas de 1985 inclusi
vê

Total: 253^{*}

Total de cargos PPD/PSD: 455^{**}

Total de Câmaras PPD/PSD: 307^{***}

** Neste total foi apenas considerado o total de individualidades do PPD/PSD que foram Presidentes das Câmaras, independentemente de os mesmos terem ocupado o cargo diversas vezes.*

*** Neste total considerou-se o total de cargos, independentemente de terem sido ocupados mais do que uma vez pela mesma individualidade, desde que inscrita no PPD/PSD.*

**** Neste total considerou-se o número de Presidências de Câmaras Municipais afectas ao PPD/PSD, isto é o total de Presidentes das Câmaras inscritos no partido mais o total de Presidentes das Câmaras eleitos em listas do partido como independentes.*

LISTA 30

PRESIDENTES DAS CÂMARAS DO PPD/PSD
(SÕ OS INSCRITOS NO PARTIDO)

<u>Distrito/Concelho</u>	<u>Nome</u>	<u>Ano(s) de toma- da de posse</u>
Aveiro		
Águeda	Valdemar Cardoso Nunes	1976
	Diniz Cruz de Ramos Padeiro	1979/82
	José Júlio Carvalho Ribeiro	1985
Albergaria-a- -velha	Fernando Nunes Almeida	1979/82
Anadia	Sílvia Henriques Marques Cerneira	1976/79/82/85
Arouca	Zeferino Duarte Brandão	1976
	Joaquim Brandão de Almeida	1979/82/85
Castelo de Pai- va	António Almeida Esteves	1977/79
Espinho	José Carvalho da Fonseca	1979
	José Manuel Afonso Gomes de Almeida	1985
Estarreja	Maria de Lurdes Jesus Almeida Breu	1976/79/82/85
Feira	Aurélio Gonçalves Pinheiro	1976/79
	Alfredo Oliveira Henriques	1985
Ílhavo	José Manuel Marcos Simões	1976
	José Pelicas Gonçalves Bilelo	1979
	Manuel Rocha Valante	1985
Murtosa	Manuel Maria Portugal da Fonseca	1985

<u>Distrito/Concelho</u>	<u>Nome</u>	<u>Ano(s) de tomada de posse</u>
Oliveira de Aze- meis	Bento Manuel Azevedo Teixeira Lopes	1979/82
	Ramiro Marques Ferreira Alegria	1985
Oliveira do Bairro	Alípio Assunção Sol	1976/79/82/85
Ovar	José Augusto Pinheiro Guedes Costa	1985
Sever do Vouga	Custódio Silva	1979/82
	Severo de Carvalho	1985
Vagos	João José C. Albuquerque Simões Rocha	1985
Beja		
Ourique	Ramiro Nobre Sobral de Vilhena	1976/79
Braga		
Barcelos	João Baptista Machado	1976/85
	João Manuel Rocha Guimarães Casanova	1979/82
Cabeceiras de Bas- to	Mário Campilho Gonçalves Pereira	1979/82/85
Guimarães	António Augusto Duarte Xavier	1979/85
Póvoa do Lanhoso	José Luis Vilela Pereira Portela	1979/82/85
Terras do Bouro	Manuel Antunes Lomba	1976
	José António de Araújo	1979/82
Vieira do Minho	Carlos da Silva Peixoto Magalhães	1976
Vila Nova de Fa- malicão	José Carlos Pereira Gomes Marinho	1976
	Antero Alexandre Martins	1979
Bragança		
Alfândega da Fê	António Francisco Branco Rodrigues	1982/85

<u>Distrito/Concelho</u>	<u>Nome</u>	<u>Ano(s) de tomada de posse</u>
Freixo de Espada à Cinta	Ambrósio Alberto Alves O. Guerra	1976/79
	Manuel Augusto Silva	1982/85
Macedo de Cavaleiros	António Joaquim Ferreira	1976/79/82/85
Miranda do Douro	Amândio dos Anjos Gomes	1985
Mirandela	Marcelo Jorge Lago	1978/79/82
Mogadouro	António Abílio Costa	1976/79/82/85
Torre de Moncorvo	Almiro Ângelo Sotta	1979
Vila Flôr	Francisco Guilherme Miller Guerra	1976
	Alfredo Travessa Ramalho	1979/82/85
Vimioso	Joaquim Nascimento Marrão	1976/79
Castelo Branco		
Covilhã	Álvaro Lambelho Ramos	1985
Fundão	Manuel Lambelho Ramos	1985
Oleiros	Fernando Luis	1976/79/82
	José Santos Marques	1985
Sertã	Ângelo Patrício Soares Bastos	1976
	Ângelo Pedro Farinha	1982/85
Vila do Rei	José Maria da Silva	1979/82
Coimbra		
Arganil	Carlos Alberto Fernandes Ribeiro	1976
Cantanhede	Albano José Varrido Pais de Sousa	1976/82/85
Coimbra	António Monheiro Santos Moreira	1979/85

<u>Distrito/Concelho</u>	<u>Nome</u>	<u>Ano(s) de tomada de posse</u>
Góis	Victor Manuel Nogueira Dias	1979
Lousa	Eduardo Agostinho Teixeira Neto	1979
Mira	Mário Marques Ferreira Maduro	1976/79
	João Domingues Rocha Cupido	1982
Miranda do Corvo	José Lourenço Simões Pereira	1976
	Jaime Adalberto Simões Ramos	1979/82/85
Oliveira do Hospital	António Simões Saraiva	1976/79/82/85
Pampilhosa da Serra	José Augusto Veiga Nunes de Almeida	1979/82
Penacova	Joaquim Leitão Couto	1979
	Manuel Estácio Marques Florido	1985
Penela	José Alfredo Godinho Coelho e Silva	1976
	Fernando dos Santos Antunes	1979/82/85
Tábua	António Manuel Barata Portugal	1976/79/85
	José Martins	1982
Vila Nova de Poiares	Jaime Carlos Marta Soares	1976/79/82/85
Évora		
Mourão	Pedro Caminho Couto	1979
Faro		
Faro	José Marciano Nobre	1979
	João Negrão Belo	1983/85
Lagoa	Jacinto M. Sousa Lopes Correia	1985

<u>Distrito/Concelho</u>	<u>Nome</u>	<u>Ano(s) de tomada de posse</u>
Loulé	Júlio Cristovão Mealha	1979
	José Mendes Bota	1982
	José A. Guerreiro Cavaco	1985
Monchique	José Manuel Nobre Furtado	1976/79
S. Bráz de Alportel	António José Pires Bica	1982
	Álvaro de Sousa Botinas	1985
Guarda		
Aguiar da Beira	António Raimundo Cunha	1976/79
Almeida	José Augusto L. de Andrade	1985
Celorico da Beira	Carlos Alberto Faria Almeida	1979/82/85
Fornos de Algodres	Francisco Paulo de Almeida Menano	1976/79/82
	José da Costa Felício	1985
Manteigas	Joaquim António Carvalho da Mota Veiga	1979
Pinhel	Amadeu G. Andrade Poço	1985
Sabugal	João Alberto Antunes Lopes	1979
	Jeremias Amaral Dias	1982
Trancoso	António de Almeida	1976
	António Morgado Baptista	1979/82
	Inácio Pinto	1982
	Júlio J. Saraiva Sarmento	1985
Vila Nova da Foz do Côa	José da Costa Ferreira	1976
	António dos Santos A. Gouveia	1985

<u>Distrito/Concelho</u>	<u>Nome</u>	<u>Ano(s) de toma - da de posse</u>
Leiria		
Alcobaça	Joaquim Rui Coelho	1982/85
Alvaiázere	Álvaro Pinho Simões	1979/85
Ansião	Manuel Júlio Marques	1979/82/85
Batalha	Francisco Manuel Santos Coutinho	1976/79/82/85
Caldas da Rainha	José Luis Carvalho Lalanda Ribeiro	1976/79
	Fernando José Costa	1985
Leiria	Carlos dos Santos Pimenta	1976/79
Pedrogão Grande	Mário Coelho Fernandes	1976
	Manuel Henriques Coelho	1979/82/85
Peniche	Luis Alberto de Matos Almeida	1979
	João A. Tavares Barradas	1985
Pombal	Luis de Oliveira Torres	1976
	Joaquim Almeida	1977/79
Porto de Mós	José Augusto Santos da Silva Marques	1976
	Artur José Pontuianne Homem Trindade	1979/82
Lisboa		
Cascais	Maria Helena Salema Roseta	1982
	George Alphonse Silveira D'Argent	1985
Mafra	Felisberto da Silva Gomes Barquinha	1979
	Joaquim Vale Morais	1982
	José Maria Ministro dos Santos	1985
Oeiras	Isaltino Afonso Morais	1985

<u>Distrito/Concelho</u>	<u>Nome</u>	<u>Ano(s) de tomada de posse</u>
Portalegre		
Elvas	Joaquim Lourenço Ventura Trindade	1979
	João M. V. Pereira Carpinheiro	1985
Portalegre	João José Silva Maçãs	1979
Sousel	Artur Ryder Torres Pereira	1979/82/85
Porto		
Amarante	Amadeu Cerqueira da Silva	1976/79
	José Joaquim Macedo Teixeira	1982/85
Gondomar	Álvaro Rodrigues Sousa	1979
Lousada	Amílcar Abílio Leite Pereira Neto	1976/79/82/85
Marco de Canavezes	Amadeu Carlos Marramaque Encarnação	1976/79
Paços de Ferreira	Fernando Manuel Torres de M. Vasconcelos	1976/79/82/85
Penafiel	Mário R.M.P. Soares Azevedo de C. e Sousa	1976
	António Ferreira Alves	1979
Porto	Fernando Soares Cabral Monteiro	1985
Santo Tirso	Armando Palhares Magalhães	1979
Vila Nova de Gaia	Hermenegildo José da Silva Tavares	1979
	Mário Pinto Simões	1985
Santarém		
Ferreira do Zêzere	António Teixeira Antunes	1976/79/82/85
Mação	Elvino Vieira Silva Pereira	1979/82/85
Rio Maior	José da Silva Pulquério	1976
	Manuel Sequeira Nobre	1979
	Joaquim Pereira de Deus	1982

<u>Distrito/Concelho</u>	<u>Nome</u>	<u>Ano(s) de tomada de posse</u>
Tomar	José Jerônimo Ferreira Graça	1985
Torres Novas	Casimiro Gomes Pereira	1979/82/85
Vila Nova da Barquinha	Victor Dias Silva	1985
Vila Nova de Ourém	Mário da Silva Coutinho Albuquerque	1979/85
Viana do Castelo		
Arcos de Valdevez	Fernando de Freitas	1976
	Joaquim Carlos Cunha Cerqueira	1979
	Américo Sequeira	1982/85
Melgaço	Manuel Bento Sousa Silva	1979
Monção	Joaquim Vieira Magalhães	1985
Ponte da Barca	José Maria de Azevedo V. da R. Peixoto	1976/79
	Gastão Cristiano Sousa M. Guimarães	1982/85
Valença	Mário Marques Pedra	1982/85
Viana do Castelo	António Alves Cunha	1976
	Manuel Lucínio Pires Araújo	1979/85
	Henrique Rodrigues Mata	1982
Vila Nova da Cerqueira	João Baptista Lemos Costa	1976/79
	Germano Lopes Cantinho	1982/85
Vila Real		
Alijó	Anibal Augusto Santos Ferreira	1979/82/85
Boticas	José Joaquim Sousa Fernandes	1976/79/82/85
Chaves	Manuel Branco Teixeira	1977/79/82/85

<u>Distrito/Concelho</u>	<u>Nome</u>	<u>Ano(s) de toma da de posse</u>
Mesão Frio	Antônio Natividade Teixeira da Silva	1976/79/82/85
Montalegre	José Antônio Carvalho de Moura	1976/79/82/85
Murça	Belmiro Manuel Morais Vilela	1982/85
Ribeira da Pena	João José Alves Pereira	1982/85
Sabrosa	João Antônio Teixeira de Sousa Serôdio	1976
	José Maria Ferreira de Araújo	1979/82/85
Santa Marta de Penaguião	Manuel Antônio Alves Dias	1976/79/82
Valpaços	José Fernandes	1976
	Manuel Chaves Sobrinho de Morais	1979
	Mário Dias Parente	1981/82
Vila Pouca de Aguiar	Carlos Alberto Ferreira Sousa	1976
	Antônio Gil	1979/82
Vila Real	Armando Afonso Moreira	1976/79/82/85
Viseu		
Carregal do Sal	Artur Jorge Saraiva Pereira da Silva	1976/79/82/85
Castro Daire	César da Costa Santos	1976/79/82/85
Cinfães	Manuel da Cerveira Pinto Ferreira	1979
Lamego	Antônio Ferreira	1976/79/82
Moimenta da Beira	Manuel Ferreira Pinto	1976/79/82
Mortágua	Braúlio Afonso de Sousa	1976/79/80/85
Nelas	José Lopes Correia	1976/79
	José Manuel Lopes de Almeida	1985
Oliveira de Frades	Manuel da Silva e Almeida	1976/79/82
	João Carlos Azevedo Maia	1985

<u>Distrito/Concelho</u>	<u>Nome</u>	<u>Ano(s) de tomada de posse</u>
Tarouca	Afonso Ferreira Pires de Albuquerque	1976
	Deodato Ferreira Pais	1979/82
Viseu	Antônio Costa Vidal	1982
Penedono	Antônio Manuel Gonçalves	1979/82
	João Rodrigues Carvalho	1985
Resende	Albino Hermenegildo A. Brito de Matos	1976/79/82/85
Santa Comba Dão	José Júlio Gonçalves Santos	1979/82
	Daniel Pedro Santos	1985
S. João da Peseira	João do Nascimento Costa	1985
Açores:		
Angra do Heroísmo		
Angra do Heroísmo	Leopoldino Rocha Tavares	1976/82
	Rui Manuel Miranda Mesquita	1979
	Joaquim Carlos Vasconcelos Ponte	1985
Calheta	Luis Nemésio Pereira Serpa	1976/79/82/85
Sta. Cruz da Graciosa	Gui Hebert Bettencourt Louro	1976/79
	Maria Lonia Fagundes Pereira	1982/85
Velas	Antônio Teles de Lima Silveira Loureiro	1976/79
	Antônio Frederico Correia Maciel	1982/85
Vila Praia da Vitória	Luis Manuel Borges Bettencourt	1976
	Anselmo Juliano Cota	1979
	Antônio Carmo	1982

<u>Distrito/Concelho</u>	<u>Nome</u>	<u>Ano(s) de tomada de posse</u>
Horta		
Corvo	Lino Luis de Freitas Fraga	1976
	José Vinicio Fraga	1982/85
Horta	Fernando Dutra Sousa	1976
	Augusto Goulart Sequeira	1979
	Herberto Bettencourt Dart	1982/85
Lages do Pico	Manuel Urbano Dutra	1976/79/82
Madalena	Manuel Pereira Furtado	1976/79/82/85
S. Roque do Pico	António Simas Costa	1976/79/82/85
Ponta Delgada		
Lagoa	José Guerreiro Almeida	1976
	Leonel da Rosa da Silveira	1977
	Ângelo Manuel Albergaria Pacheco	1982/85
Nordeste	José António Rodrigues Melo	1976
	Eduardo Manuel Pacheco Medeiros	1979/82/85
Ponta Delgada	Carlos A. V. Medeiros Bettencourt	1976
	José Gouveia	1979
	António Clemente P. Costa Santos	1982
	João Gago da Câmara	1985
Povoação	Manuel A. Pereira Ferreira	1976
	António Manuel Medeiros Ferreira	1979/85
	Manuel Moniz Cardoso	1982
Ribeira Grande	Eduardo Silva Melo	1979
	Artur Francisco Sousa Martins	1977/79/82
	Hermano Estrela D'Ataíde Mota	1985

<u>Distrito/Concelho</u>	<u>Nome</u>	<u>Ano(s) de tomada de posse</u>
Vila Franca do Cam po	Antônio Daniel Carvalho Melo	1976/79/82/85
Vila do Porto	Manuel Costa Melo	1976
Madeira:		
Funchal		
Calheta	Antero Vasconcelos Sousa	1976/79
	Manuel da Silva Leça	1982
Câmara de Lobos	João Heleodoro da Silva Dantas	1976/79
	Virgílio Higinio Gonçalves Pereira	1976/79
	Arlindo José de Oliveira Merlim	1982
	Gabriel G. Nascimento Ornelas	1985
Funchal	Jorge de Sousa Gomes	1979/82
	João Manuel Coutinho Sá Fernandes	1982
	João Heliodoro da Silva Dantas	1985
Machico	Antônio Freitas Victor	1976
	Manuel de Freitas de Sousa	1979
	Jorge Moreira de Sousa	1985
Ponta do Sol	José Egídio da Luz Teixeira Pita	1976/79/82/85
	Tito Francisco Cabral Noronha	1982
Porto Moniz	David Xavier Gonçalves Canha Jardim	1976/79
	Manuel Ildefonso de Castro	1985
Porto Santo	Jorge Eduardo Moura Caldeira Freitas	1979/85
	José Eduardo Cunha Nogueira	1982
	Orlando Andrade Fernandes	1982
Ribeira Brava	Luis Antônio Camacho Pereira Mendes	1976/79/82/85

<u>Distrito/Conselho</u>	<u>Nome</u>	<u>Ano(s) de tomada de posse</u>
Santa Cruz	Manuel Paulo Gomes de Jesus	1976/79
	Luis Gabriel Andrade Rodrigues	1982/85
Santana	Manuel Agostinho Pereira de Nobrega	1976/79
	Nicolau Gregório de Freitas	1982
	Luis Idoarte Freitas	1985
S. Vicente	Gabriel Paulo Drumond Esmeraldo	1976/79/82/85

FONTE: Documentação Interna dos Serviços de Informação e Documentação do PSD e Documentação Interna do Ministério da Administração Interna.

QUADRO 4

Presidências das Câmaras do PPD/PSD (sô as ocupadas por inscritos no partido) desde as Eleições Autárquicas de 1976 até às de 1985, incluindo as intercalares, por Câmaras Municipais e Distritos

Distritos Câmaras Municipais		1976	1977 a) (interc.)	1978 a) (interc.)	1979	1981 a) (interc.)	1982	1985	Total ^{b)}
Aveiro	Águeda	X			X		X	X	4
	Albergaria-a-velha				X		X		2
	Anadia	X			X		X	X	4
	Arouca	X			X		X	X	4
	Castelo de Paiva		X		X				2
	Espinho				X			X	2
	Estarreja	X			X		X	X	4
	Feira	X			X			X	3
	Ílhavo	X			X			X	3
	Murtosa							X	1
	Oliveira de Azemeis				X		X	X	3
	Oliveira do Bairro	X			X		X	X	4
	Ovar							X	1
	Sever do Vouga				X		X	X	3
Vagos							X	1	
Beja	Ourique	X			X				2
Braga	Barcelos	X			X		X	X	4
	Cabeceiras de Basto				X		X	X	3
	Guimarães				X			X	2
	Povoa do Lanhoso				X		X	X	3
	Terras do Bouro	X			X		X		2
	Vieira do Minho	X							1
	Vila Nova de Famalicão	X			X				2
Bragança	Alfândega da Fé						X	X	2
	Freixo Espada Cinta	X			X		X	X	4
	Macedo Cavaleiros	X			X		X	X	3
	Miranda do Douro							X	1
	Mirandela			X	X		X		3
	Mogadouro	X			X		X	X	4
	Torre do Moncorvo				X				1
	Vila Flôr	X			X		X	X	4
	Vimioso	X			X				2
Castelo Branco	Covilhã							X	1
	Fundão							X	1
	Oleiros	X			X			X	4
	Sertã	X					X	X	3
	Vila do Rei				X		X		2

a) Sô estão assinalados os Concelhos em que tiveram lugar eleições intercalares: com X se ocupados pelo PPD/PSD, em branco se por outros partidos.

b) Total de tomadas de posse.

Distritos Câmaras Municipais		1976	1977 (interc.)	1978 (interc.)	1979	1981 (interc.)	1982	1985	Total
Coimbra	Arganil	X							1
	Cantanhede	X					X	X	3
	Coimbra				X			X	2
	Gois				X				1
	Lousa				X				1
	Mira	X			X		X		3
	Miranda do Corvo	X			X		X	X	4
	Oliveira do Hospital	X			X		X	X	4
	Pampilhosa da Serra				X		X		2
	Penacova				X			X	2
	Penela	X			X		X	X	4
	Tábua	X			X		X	X	4
	Vila Nova de Poiares	X			X		X	X	4
Évora	Mourão				X				1
Faro	Faro				X		1983 X	X	3
	Lagoa							X	1
	Loulé				X		X	X	3
	Monchique	X			X				2
	S. Braz de Alportel						X	X	2
Guarda	Aguiar da Beira	X			X				2
	Almeida							X	1
	Celorica da Beira				X		X	X	3
	Fornos de Algodres	X			X		X	X	4
	Manteigas				X				1
	Pinhel							X	1
	Sabugal				X		X		2
	Trancoso	X			X		XX c)	X	5
Vila Nova de Foz Côa	X						X	2	
Leiria	Alcobaça						X	X	2
	Alvaiázere				X			X	2
	Ansião				X		X	X	3
	Batalha	X			X		X	X	4
	Caldas da Rainha	X			X			X	3
	Leiria	X			X				2
	Pedrogão Grande	X			X		X	X	4
	Peniche				X			X	2
	Pombal	X	X		X				3
Porto de Mós	X	X				X		3	
Lisboa	Cascais						X	X	2
	Mafra				X		X	X	3
	Oeiras							X	1

c) Na data indicada tomaram posse, sucessivamente, duas individualidades.

(cont.)

Distritos Camaras Municipais		1976	1977 (interc.)	1978 (interc.)	1979	1981 (interc.)	1982	1985	Total
Portalegre	Elvas				X			X	2
	Portalegre				X				1
	Sousel				X		X	X	3
Porto	Amarante	X			X				2
	Gondomar				X				1
	Lousada	X			X		X	X	4
	Marco de Canavezes	X			X				2
	Paços de Ferreira	X			X				2
	Penafiel	X			X				2
	Porto							X	1
	Santo Tirso				X				1
	Vila Nova de Gaia				X			X	2
Santarém	Ferreira do Zêzere	X			X		X	X	4
	Mação				X		X	X	3
	Rio Maior	X			X		X		3
	Tomar							X	1
	Torres Novas				X		X	X	3
	Vila Nova da Barquinha							X	1
	Vila Nova de Ourém				X			X	2
Viana do Castelo	Arcos de Valdevez	X			X		X	X	4
	Melgaço				X				1
	Monção							X	1
	Ponte da Barca	X			X		X	X	4
	Valença						X	X	2
	Viana do Castelo	X			X		X	X	4
	Vila Nova da Cerveira	X			X		X	X	4
Vila Real	Alijô				X		X	X	3
	Boticas	X			X		X	X	4
	Chaves		X		X		X	X	4
	Mesão Frio	X			X		X	X	4
	Montalegre	X			X		X	X	4
	Murça						X	X	2
	Ribeira da Pena						X	X	2
	Sabrosa	X			X		X	X	4
	Santa Marta Penaguão	X			X		X		3
	Valpaços	X			X	X	X		4
	Vila Pouca de Aguiar	X			X		X		3
	Vila Real	X			X		X	X	4

(cont.)

Autárquicas		1976	1977 (interc.)	1978 (interc.)	1979	1981 (interc.)	1982	1985	Total
Distritos	Câmaras Municipais								
Viseu	Carregal do Sal	X			X		X	X	4
	Castro Daire	X			X		X	X	4
	Cinfães				X				1
	Lamego	X			X		X		3
	Moimenta da Beira	X			X		X		3
	Mortágua	X			X	1980 X		X	4
	Nelas	X			X			X	3
	Oliveira de Frades	X			X		X	X	4
	Tarouca	X			X		X		3
	Viseu						X		1
	Penedono				X		X	X	3
	Resende	X			X		X	X	4
	Santa Comba Dão				X		X	X	3
	S. João da Pesqueira							X	1
Açores Angra do Heroísmo	Angra do Heroísmo	X			X		X	X	4
	Calheta	X			X		X	X	4
	Santa Cruz da Graciosa	X			X		X	X	4
	Velas	X			X		X	X	4
	Vila Praia da Vitória	X			X		X		3
Açores Horta	Corvo	X					X	X	3
	Horta	X			X		X	X	4
	Lages do Pico	X			X		X		3
	Madalena	X			X		X	X	4
	S. Roque do Pico	X			X		X	X	4
Açores Ponta Del gada	Lagoa	X	X				X	X	4
	Nordeste	X			X		X	X	4
	Ponta Delgada	X			X		X	X	4
	Povoação	X			X		X	X	4
	Ribeira Grande		X		XX c)		X	X	5
	Vila Franca do Campo	X			X		X	X	4
	Vila do Porto	X							1
Madeira Funchal	Calheta	X			X		X		3
	Câmara de Lobos	XX c)			XX c)		X	X	6
	Funchal				X		XX c)	X	4
	Machico	X			X			X	3
	Ponta do Sol	X			X		XX c)	X	5
	Porto Moniz	X			X			X	3
	Porto Santo				X		XX c)	X	4
	Ribeira Brava	X			X		X	X	4
	Santa Cruz	X			X		X	X	4
	Santana	X			X		X	X	4
	S. Vicente	X			X		X	X	4

c) Na data indicada tomaram posse, sucessivamente, duas individualidades.

QUADRO 5

Total de Presidentes das Câmaras Municipais do PPD/PSD (sõ os inscritos no partido) e tempo de ocupação do cargo, por Distritos, de 1976 a 1985

Distritos	Total de Presidentes da Câmara PPD/PSD (sõ os inscritos no partido)	
	Total individualidades	Total tomadas de posse
Aveiro	24	41
Beja	1	2
Braga	11	20
Bragança	11	24
Castelo Branco	7	11
Coimbra	18	35
Évora	1	1
Faro	9	11
Guarda	15	21
Leiria	15	28
Lisboa	6	6
Portalegre	4	6
Porto	12	23
Santarém	9	17
Viana do Castelo	13	20
Vila Real	16	41
Viseu	19	41
Angra do Heroísmo	11	19
Horta	8	18
Ponta Delgada	17	26
Funchal	26	44
Total	253	455

FONTE: Lista 30 do Anexo V.

QUADRO 6

Presidências das Câmaras Municipais e Distritos respectivos, afectas ao PPD/PSD (Presidentes inscritos no partido e independentes), por tomadas de posse desde 1976 a 1985

Distritos	Câmaras Municipais	Insc.	Ind.
Aveiro	Águeda	4	
	Albergaria-a-velha	2	1
	Anadia	4	
	Arouca	4	
	Castelo de Paiva	2	1
	Espinho	2	
	Estarreja	4	
	Feira	3	
	Ílhavo	3	1
	Mealhada	1	
	Murtosa	1	
	Oliveira de Azemeis	3	1
	Oliveira do Bairro	4	
	Ovar	1	1
	Sever do Vouga	3	1
Vagos	1	1	
Beja	Alvito	1	
	Ourique	2	1
Braga	Barcelos	4	
	Cabeceiras de Basto	3	
	Fafe	1	
	Guimarães	2	
	Povoa do Lanhoso	3	1
	Terras do Bouro	3	
	Vieira do Minho	1	
Vila Nova de Famalicão	2		
Bragança	Alfândega da Fé	2	
	Bragança	1	
	Freixo - Espada Cinta	4	
	Macedo Cavaleiros	3	
	Miranda do Douro	1	
	Mirandela	3	
	Mogadouro	4	
	Torre de Moncorvo	1	
	Vila Flor	4	
Vimioso	2		

Distritos	Câmaras Municipais	Insc.	Ind.
Castelo Branco	Belmonte	1	
	Castelo Branco	1	
	Covilhã	1	
	Fundão	1	
	Oleiros	4	
	Proença a Nova	1	
	Sertã	3	
	Vila do Rei	2	1
Coimbra	Arganil	1	1
	Cantanhede	3	1
	Coimbra	2	
	Góis	1	
	Lousa	1	
	Mira	3	
	Miranda do Corvo	4	
	Oliveira do Hospital	4	
	Pampilhosa da Serra	2	
	Penacova	2	
	Penela	4	
	Tábua	4	
	Vila Nova de Poiares	4	
Évora	Mourão	1	1
Faro	Albufeira	1	
	Faro	3	
	Lagoa	1	
	Loulé	3	
	Monchique	2	
	S. Bráz de Alportel	2	
Guarda	Aguiar da Beira	2	
	Almeida	1	
	Celorico da Beira	3	
	Fig. Cast. Rod.	1	
	Fornos de Algodres	4	
	Manteigas	1	
	Meda	1	
	Pinhel	1	
	Sabugal	2	
	Trancoso	5	
Vila Nova de Foz Côa	2	1	

Distritos	Câmaras Municipais	Insc.	Ind.
Leiria	Alcobaça	2	
	Alvaiázere	3	
	Ansião	3	1
	Batalha	4	
	Caldas da Rainha	3	
	Leiria	2	
	Pedrogão Grande	4	
	Peniche	2	
	Pombal	3	
	Porto de Mós	3	
Lisboa	Cadaval	1	3
	Cascais	2	
	Mafra	3	
	Oeiras	1	
	Sintra	1	
Portalegre	Elvas	2	
	Fronteira	1	
	Marvão	1	
	Portalegre	1	
	Sousel	3	
Porto	Amarante	2	
	Gondomar	1	
	Lousada	4	
	Maia	1	
	Marco Canavezes	2	
	Paços de Ferreira	2	
	Penafiel	2	
	Porto	1	2
	Santo Tirso	1	
Vila Nova de Gaia	2		
Santarém	Ferreira do Zêzere	4	
	Mação	3	1
	Rio Maior	3	
	Tomar	1	2
	Torres Novas	3	
	Vila Nova da Barquinha	1	
	Vila Nova de Ourém	2	

Distritos	Câmaras Municipais	Insc.	Ind.
Viana do Castelo	Arcos de Valdevez	4	
	Melgaço	1	
	Monção	1	
	Paredes de Coura	1	
	Ponte da Barca	4	
	Valença	2	
	Viana do Castelo	4	
	Vila Nova da Cerveira	4	
	Vila Real	Alijó	3
Boticas		4	
Chaves		4	1
Mesão Frio		4	
Montalegre		4	
Murça		2	2
Peso da Régua		1	
Ribeira da Pena		2	
Sabrosa		4	
Santa Marta Penaguião		3	
Valpaços		4	1
Vila Pouca de Aguiar		3	
Vila Real		4	
Viseu		Armamar	2
	Carregal do Sal	4	
	Castro Daire	4	
	Cinfães	1	
	Lamego	3	
	Moimenta da Beira	3	
	Mortágua	4	
	Nelas	3	
	Oliveira de Frades	4	
	Penalva do Castelo	1	
	Penedono	3	2
	Resende	4	
	Santa Comba Dão	3	
	S. João da Pesqueira	1	
	S. Pedro do Sul	1	
	Tabuaço	1	
	Tarouca	3	
	Tondela	1	
	Vila Nova de Paiva	1	
	Viseu	1	
Vouzela	1		

Distritos	Câmaras Municipais	Insc.	Ind.
Açores Angra do Heroísmo	Angra do Heroísmo	4	
	Calheta	4	
	Santa Cruz da Graciosa	4	
	Velas	4	
	Vila Praia da Vitória	3	
Açores Horta	Corvo	3	
	Horta	4	
	Lages das Flores	3	
	Lages do Pico	3	
	Madalena	4	
	S. Roque do Pico	4	
Açores Ponta Del gada	Lagoa	4	
	Nordeste	4	
	Ponta Delgada	4	1
	Povoação	4	
	Ribeira Grande	5	
	Vila Franca do Campo	4	
	Vila do Porto	1	
Madeira Funchal	Calheta	3	
	Câmara de Lobos	6	
	Funchal	4	
	Machico	3	
	Ponta do Sol	5	
	Ponto Moniz	3	
	Porto Santo	4	
	Ribeira Brava	4	
	Santa Cruz	4	
	Santana	4	
	S. Vicente	4	

FONTE: Lista 32 do Anexo V.

ANEXO VI

O PPD/PSD NAS ELEIÇÕES

CRONOLOGIA DOS
ACTOS ELEITORAIS REALIZADOS EM PORTUGAL
- DE 1974 A 1986 -

25 de Abril de 1975	Eleições Constituintes
25 de Abril de 1976	Eleições Legislativas
27 de Junho de 1976	Eleições Presidenciais
12 de Dezembro de 1976	Eleições das Autarquias Locais
02 de Dezembro de 1979	Eleições Legislativas (Antecipadas)
16 de Dezembro de 1979	Eleições das Autarquias Locais
05 de Outubro de 1980	Eleições Legislativas
07 de Dezembro de 1980	Eleições Presidenciais
12 de Dezembro de 1982	Eleições das Autarquias Locais
25 de Abril de 1983	Eleições Legislativas (Antecipadas)
06 de Outubro de 1985	Eleições Legislativas (Antecipadas)
15 de Dezembro de 1985	Eleições das Autarquias Locais
26 de Janeiro de 1986	Eleições Presidenciais (1. ^a volta)
16 de Fevereiro de 1986	Eleições Presidenciais (2. ^a volta)

GRÁFICO 1

Evolução do sistema de partidos em Portugal de 1974 a 1985
(a base geral corresponde a 100% e a de cada partido a % obtida nas eleições)

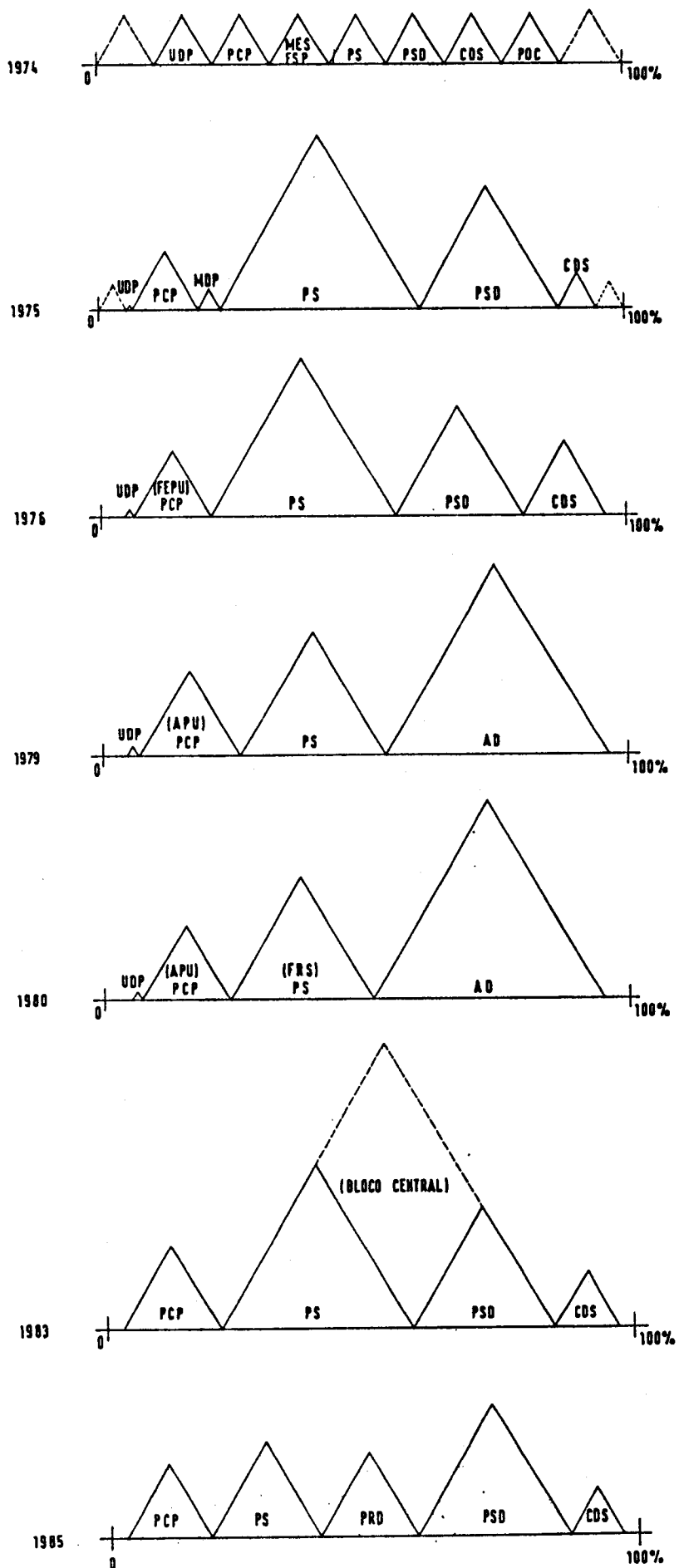

FONTE: Quadro 2 do Anexo VI.

LEGISLATIVAS

ções Autônomas, dos partidos com representação

975-1985) - Distritos ordenados alfabeticamente

79	Eleições para a Assembleia da República - 1980										Eleições para a Assembleia da República - 1983										Eleições para a Assembleia da República - 1985									
	AD	PP/PSD	FMS	PS	APU	UDP	CDS	PSD	PS	APU	CDS	PPD/PSD	FRD	PS	APU															
Nº	Nº	Nº	Nº	Nº	Nº	Nº	Nº	Nº	Nº	Nº	Nº	Nº	Nº	Nº	Nº	Nº	Nº	Nº	Nº											
58,8	10	-	27,1	4	-	16,4	2	34,8	6	36,6	6	7,0	1	13,5	2	38,4	6	13,4	2	22,9	4	6,5	1							
22,4	1	-	29,1	5	-	4,1	-	11,8	-	27,9	2	49,5	3	2,2	-	13,8	1	11,6	-	20,1	1	44,8	3							
54,8	9	-	21,3	5	-	18,3	3	27,0	5	39,5	7	8,8	1	13,9	2	32,8	6	16,8	3	21,8	4	8,5	1							
65,1	3	-	30,2	1	-	20,9	1	35,8	2	30,3	1	4,7	-	17,0	1	38,9	2	6,9	-	22,7	1	5,4	-							
51,0	4	-	35,8	2	-	13,1	1	30,8	2	36,9	3	11,1	-	9,6	1	31,2	3	24,4	2	18,5	1	8,9	-							
46,0	6	-	18,6	5	-	10,3	1	27,7	3	45,3	6	10,6	1	8,6	-	29,4	4	16,9	2	28,5	3	10,2	1							
29,2	1	-	34,7	4	-	7,4	-	18,6	1	23,9	1	47,6	3	3,3	-	19,1	1	15,8	2	14,3	1	41,2	2							
37,2	4	-	26,3	4	-	23,7	1	31,3	2	33,5	5	18,7	2	6,1	-	28,3	3	20,5	2	22,3	2	15,3	2							
60,5	4	-	22,7	3	-	16,1	2	35,6	4	32,8	4	9,5	1	12,1	1	38,4	1	15,4	2	19,4	2	8,1	1							
59,7	7	-	28,1	1	-	11,7	7	19,5	1	35,7	2	28,0	1	8,0	4	25,6	15	21,2	13	19,8	12	20,1	12							
41,6	25	-	32,4	17	-	7,8	1	21,8	13	38,6	2	28,0	5	4,9	-	20,9	1	18,8	2	23,7	1	25,1	1							
33,4	2	-	34,3	14	-	12,5	5	26,2	10	43,0	18	13,6	5	9,7	4	27,7	12	20,4	8	23,5	10	12,0	5							
46,6	19	-	30,4	4	-	10,1	5	24,6	3	38,3	5	19,9	3	7,7	1	27,7	4	23,8	3	18,5	2	16,4	2							
42,0	6	-	23,5	4	-	5,1	1	12,7	2	30,6	6	45,8	8	3,8	-	15,4	3	20,4	4	16,5	3	38,2	7							
24,1	4	-	22,8	1	-	18,4	1	32,6	3	32,5	2	9,8	-	16,6	1	33,5	3	16,2	1	18,4	1	8,2	-							
59,1	5	-	22,8	1	-	12,7	1	42,1	3	32,2	2	5,2	-	12,5	1	42,1	3	8,6	-	22,9	2	5,9	-							
62,0	5	-	20,9	2	-	20,7	2	36,5	4	30,9	4	4,6	-	19,8	2	37,6	5	10,9	1	19,9	2	5,0	-							
66,7	8	-	27,2	2	-	4,7	-	54,5	3	31,1	2	3,1	-	6,4	-	48,2	3	15,2	1	20,0	1	4,4	-							
-	-	-	16,5	1	-	8,2	-	56,2	4	24,3	1	2,8	-	7,8	-	56,7	4	9,7	-	13,2	1	3,2	-							
44,4	**	123	2,5	8	27,1	71	0,9	2	16,9	41	1,4	1	12,4	29	27,0	73	36,4	100	18,2	44	9,7	21	29,8	86	18,0	45	20,8	56	15,6	38

ados.

ELEIÇÕES CONSTITUINTES E
 Percentagem e número de Deputados, por Distritos e Reg.
 parlamentar nas Eleições Constituintes e Legislativas (1975-1985)

Distritos	Eleições para a Assembleia Constituinte - 1975										Eleições para a Assembleia da República - 1976										Eleições para a Assembleia da República - 1979											
	CDS		PPD		PS		MOP/CDE		PCP		UDP		CDS		PPD		PS		PCP		UDP		AD		PPD/PSD		PS		AFU		UD	
	Z	Nº	Z	Nº	Z	Nº	Z	Nº	Z	Nº	Z	Nº	Z	Nº	Z	Nº	Z	Nº	Z	Nº	Z	Nº	Z	Nº	Z	Nº	Z	Nº	Z	Nº		
Aveiro	11,1	2	42,9	7	31,7	5	3,9	-	3,0	-	-	22,5	4	35,0	6	30,8	5	3,8	-	0,9	-	56,6	9	-	-	28,4	5	7,9	1	1,2		
Beja	2,2	-	5,2	-	35,5	3	5,5	3	39,0	1,4	-	4,2	4	8,2	-	31,8	2	44,0	-	2,2	-	19,0	1	-	-	21,9	1	50,7	3	1,8		
Braga	18,1	3	37,7	7	27,4	5	2,9	-	3,7	-	-	25,3	4	28,7	5	32,1	6	4,1	-	1,0	-	51,8	9	-	-	30,2	5	10,0	1	1,4		
Bragança	13,5	-	43,1	3	24,5	1	3,6	-	2,7	-	-	28,3	2	33,2	2	22,6	1	2,7	-	0,8	-	60,5	3	-	-	22,1	1	5,8	-	1,8		
Castelo Branco	6,4	-	24,4	2	41,2	5	4,0	-	5,6	0,7	-	19,8	2	22,6	2	36,4	3	6,6	-	1,1	-	49,8	4	-	-	27,6	2	12,4	-	1,8		
Coimbra	4,6	-	27,2	4	43,3	7	4,5	-	5,7	-	-	12,5	1	26,7	4	40,9	6	7,2	-	1,2	-	44,7	6	-	-	35,1	5	11,2	1	1,3		
Évora	2,8	-	6,8	-	37,8	3	7,9	-	37,1	2	0,8	8,0	-	9,2	-	30,3	2	43,0	-	2,6	-	26,9	1	-	-	16,9	1	48,8	3	1,6		
Faro	3,4	-	13,9	3	28,2	6	9,5	1	12,3	1	1,1	6,7	2	19,3	2	44,7	6	14,5	-	1,1	-	34,5	4	-	-	33,9	3	20,2	2	3,1		
Guarda	19,5	1	33,3	3	28,2	2	3,6	-	2,9	-	-	32,1	2	25,7	2	25,1	2	2,9	-	1,1	-	60,3	4	-	-	26,2	1	5,4	-	0,8		
Leiria	6,8	1	35,6	5	33,1	5	3,4	-	6,4	-	-	19,4	2	31,1	4	31,1	4	7,3	-	1,0	-	56,1	7	-	-	23,1	3	10,8	1	1,5		
Lisboa	4,8	3	14,9	9	46,1	29	4,1	2	19,0	1,7	1	13,9	8	16,3	10	38,3	25	21,8	-	2,6	-	39,9	24	-	-	29,7	1	29,3	16	2,7		
Portalegre	4,0	-	9,8	-	52,4	3	4,5	-	17,5	2	0,6	15,7	6	27,0	11	42,0	3	22,0	-	1,5	-	32,0	2	-	-	25,8	15	26,1	16	2,7		
Porto	8,9	3	29,4	12	42,5	18	2,6	1	6,7	-	-	13,8	2	19,5	3	38,3	6	16,1	-	1,7	-	44,4	18	-	-	34,8	14	14,5	6	1,9		
Santarém	4,3	-	18,8	3	42,9	8	4,1	-	15,1	2	1,0	4,4	2	8,4	1	32,1	7	44,3	-	2,8	-	22,3	4	-	-	27,3	3	21,7	3	2,2		
Setúbal	1,6	-	5,7	1	38,1	7	6,0	1	37,8	7	1,3	4,4	2	8,4	3	25,6	2	6,6	-	0,9	-	54,7	4	-	-	21,3	4	46,9	9	4,0		
Viana do Castelo	14,5	1	36,0	3	24,4	2	7,1	-	3,8	-	-	23,5	2	32,7	3	25,6	2	6,6	-	0,9	-	54,7	4	-	-	24,7	2	9,8	-	0,9		
Vila Real	7,1	-	46,0	4	27,0	2	2,3	-	2,9	-	-	18,3	1	39,0	4	26,2	2	3,1	-	0,9	-	57,6	4	-	-	24,8	2	6,1	-	1,5		
Viseu	17,3	2	43,9	6	21,3	2	4,0	-	2,3	-	-	31,2	4	32,3	4	23,0	3	2,3	-	0,9	-	64,2	8	-	-	21,3	2	5,5	-	1,4		
Açores	3,5	-	59,4	5	26,8	1	2,3	-	1,9	-	-	10,6	-	49,5	4	33,6	2	1,5	-	-	-	-	-	-	-	-	29,8	2	3,1	-	1,7	
Madeira	10,0	-	62,0	5	19,4	1	1,3	-	1,6	-	-	13,3	1	53,0	4	25,0	1	1,5	-	1,3	-	-	-	-	-	-	17,2	1	3,0	-	6,6	
TOTAL	7,6	16	26,4	80	37,9	115	4,1	5	12,5	30	0,8	15,9	41	24,0	71	35,0	106	14,6	40	1,7	1	42,5	118	2,4	7	27,4	73	19,0	47	2,2		

FONTE: - Eleições para a Assembleia Constituinte - 1975, STAPE, MAI, Lisboa, 1975
 - Eleições para a Assembleia da República - 1976, STAPE, MAI, Lisboa, 1976
 - Eleições para a Assembleia da República - 1979, STAPE, MAI, Lisboa, 1980
 - Eleições da Assembleia da República - 1980, STAPE, MAI, Lisboa, 1981
 - Eleições da Assembleia da República - 1983, STAPE, MAI, Lisboa, 1983
 - Eleições da Assembleia da República os 1985, STAPE, MAI, Lisboa, 1985
 Economia e Sociologia, n.º 19/20 e n.º 21/22, GIAS, ISESE, Évora.

* Mais 2 pelos Círculos da Emigração; 1979:3.
 ** Os Grupos Parlamentares de 1979 a 1980 do PPD/PSD tinham 82 Deputados

ELEIÇÕES AUTÁRQUICAS
Resultados do PPD/PSD nas Eleições Autárquicas (1976-1985)
Número de votos, % e Presidências das Câmaras afectas ao partido

Concelhos	Eleições Autárquicas - 1976			Eleições Autárquicas - 1979			Eleições Autárquicas - 1982			Eleições Autárquicas - 1985		
	Valor Absoluto	%	Presidência da Câmara	Valor Absoluto	%	Presidência da Câmara	Valor Absoluto	%	Presidência da Câmara	Valor Absoluto	%	Presidência da Câmara
AVEIRO	91255	36,0	13	112987	38,6	14	90493	30,1	11	124497	40,6	14
Águeda	5734	33,7	S	7019	34,2	S	7688	36,2	S	7104	35,1	S
Albergaria-A-Velha	3435	41,8	S	3616	37,3	S	3792	37,3	S	4144	39,2	S
Anadia	6095	45,2	S	6751	58,0	S	7807	52,5	S	8550	61,5	S
Arouca	4949	50,7	S	5618	50,1	S	5872	51,9	S	6536	54,9	S
Aveiro	6249	24,2	N	3600	12,2	N	4615	15,3	N	5963	20,2	N
Castelo de Paiva	2589	45,1	S	3204	44,0	S	3317	43,4	S	3107	36,2	S
Espinho	4171	28,7	N	7993*	47,1	S	5839	33,5	S	6849	38,3	S
Estarreja	4005	36,3	S	6687	51,8	S	5568	42,2	S	5177	38,9	S
Feira	16410	38,9	S	25039	50,2	S	24456*	46,0	S	23166	42,6	S
Ílhavo	4863	41,5	S	5482	43,4	S	4882	36,4	S	5236	40,6	S
Mealhada	2080	31,3	N	3983*	45,5	S	2713	29,0	S	4323	45,7	S
Murtosa	2292	57,0	S	3112	65,4	S	2990	66,4	S	4323	70,1	S
Oliveira de Azeméis	9592	37,6	S	11174	40,5	S	12667	42,4	S	12831	44,1	S
Oliveira do Bairro	3568	43,0	S	5234	56,9	S	4722	51,0	S	4399	46,4	S
Ovar	5803	35,6	S	8196	43,2	S	8109	40,6	S	7633	38,1	S
S. João da Madeira	634	7,9	N	5040*	59,9	S	5363*	62,2	S	4089	41,3	S
Sever do Vouga	2876	45,3	S	503	72,0	S	4428	58,0	S	3830	47,6	S
Vagos	2376	29,0	N	2833	31,0	S	2774	29,3	N	3546	38,1	S
Vale de Cambra	3534	32,9	N	8237	62,4	S	3730	28,8	N	5043	37,2	N
BEJA	3254	3,4	1	4527	4,1	1	3538	3,3	1	10432	10,7	2
Aljustrel	-	-	-	721	8,9	N	910*	11,4	N	-	-	-
Almodovar	657	15,2	N	1713	31,3	N	1163	21,3	N	686	12,0	N
Barrancos	-	-	-	657*	34,2	N	632*	33,3	N	977	53,5	S
Beja	-	-	-	-	-	-	-	-	-	-	-	-
Castro Verde	-	-	-	4266*	18,7	N	3497*	15,7	N	3019	15,6	N
Cuba	-	-	-	555	11,7	N	348	7,7	N	386	9,3	N
Ferreira do Alentejo	-	-	-	-	-	-	-	-	-	-	-	-
Mértola	-	-	-	815*	11,6	N	534*	7,9	N	401	6,9	N
Moura	-	-	-	990*	14,5	N	-	-	-	-	-	-
Odemira	855	6,3	N	1159*	10,8	N	951*	9,2	N	-	-	-
Ourique	1742	47,6	S	3596*	21,0	S	3477*	20,6	N	2272	15,5	N
Serpa	-	-	-	2234	47,1	S	2027	41,0	N	2631	52,5	S
Vidigueira	-	-	-	2525*	20,7	N	1759*	15,5	N	-	-	-
BRAGA	84229	29,6	6	70311	20,6	4	59365	16,5	2	139560	37,2	4
Amares	1943	27,2	N	2513	29,5	N	5139*	59,9	S	4120	43,8	N
Barcelos	18950	44,0	S	24590	49,7	S	25941	49,2	S	26661	48,9	S
Braga	9843	19,6	N	9836	16,0	N	21235*	32,0	N	25726	37,0	N
Cabeceiras de Basto	2777	34,3	N	5296*	53,8	S	5118*	51,2	S	5237	49,8	S
Calorico de Basto	1311	14,8	N	2261	20,9	N	6597*	62,8	S	3033	26,8	N
Esposende	3564	31,9	N	3963	29,5	N	5575	37,6	N	6140	38,7	N
Efe	6588	35,7	S	8386	35,9	S	10322*	40,6	N	6675	33,7	N
Guimarães	14063	24,6	N	39693*	44,7	S	-	-	-	22914	32,7	N
Póvoa de Lanhoso	3032	37,4	S	6252	62,1	S	5198	48,8	S	5797	51,8	S
Terras de Bouro	2292	49,9	S	3602	70,7	S	3828*	72,6	S	526	9,3	N
Vieira do Minho	1973	32,0	S	4026	50,6	S	4536*	55,1	S	4470	52,3	S
Vila Nova de Famalicão	12929	29,0	S	26230*	50,2	S	22651	40,9	S	19511	32,7	N
Vila Verde	4964	29,8	N	4872	24,4	N	13626*	63,6	S	6750	29,2	N
BRAGANÇA	24868	36,7	6	38432	46,3	9	24942	27,9	5	30923	35,2	7
Alfândega da Fé	-	-	-	1810	50,3	S	1966	45,8	S	1957	49,7	S
Bragança	5782	43,4	S	6660	59,8	S	4263	25,6	S	3831	24,1	N
Carraxeda de Ansiães	1256	30,1	S	-	-	-	3795*	71,7	S	-	-	-
Freixo de Espada à Cinta	1045	47,6	S	1241	44,6	S	1463*	47,9	S	1353	45,4	S
Macedo de Cavaleiros	4289	52,2	S	4885	51,7	S	4897	48,4	S	3973	40,1	S
Miranda do Douro	598	18,7	N	1425	32,4	N	2420*	45,2	N	2420	47,0	S
Mirandela	3119	30,0	N	6464	46,3	S	5729	40,7	S	5948	44,9	S
Mogadouro	3214	57,2	S	4124	60,2	S	3233	49,2	S	2498	38,5	S
Torre de Moncorvo	1503	30,4	N	222	35,3	S	3062*	45,3	S	2384	34,5	S
Vila Flor	1528	39,9	S	2899	60,8	S	2345	47,0	S	2119	41,5	S
Vimioso	1395	47,9	S	2472	65,7	S	777	19,2	N	917	22,3	N
Vinhais	1159	20,5	N	2167	29,0	N	1732	21,3	N	3523	40,4	N
CASTELO BRANCO	24611	24,1	3	63976*	31,4	8	42521*	34,0	5	54913	45,2	6
Belmonte	417	15,8	N	1333*	37,6	S	1510*	39,1	S	1137	29,2	N
Castelo Branco	6181	25,6	N	15072*	51,6	S	16647*	56,2	S	15515	53,8	S
Covilhã	3190	11,9	N	10581*	34,6	N	9608*	30,0	N	9344	31,4	S
Fundão	2457	17,6	N	8492*	46,6	S	7265*	42,0	S	6637	40,0	S
Idanha-A-Nova	2502	32,5	N	3993*	40,8	N	2419*	25,9	N	1679	18,8	N
Oleiros	1791	41,4	S	5007*	91,7	S	3433	63,9	S	4170	85,1	S
Penamacor	737	17,7	N	2861*	55,9	S	3433	40,1	S	1444	27,1	N
Proença-a-Nova	1244	24,0	N	5217*	80,2	S	1086	17,0	N	5249	79,3	S
Serta	3383	41,7	S	8301*	79,5	S	4616	46,0	S	7481	71,3	S
Vila de Rei	1804	73,8	S	2213*	82,5	S	1939*	75,7	S	1037	37,8	N
Vila Velha de Roupão	905	35,1	N	904*	31,0	N	1018*	33,0	N	1220	37,2	N

Concelhos	Eleições Autárquicas - 1976			Eleições Autárquicas - 1979			Eleições Autárquicas - 1982			Eleições Autárquicas - 1985		
	Valor Absoluto	Z	Presidência da Câmara	Valor Absoluto	Z	Presidência da Câmara	Valor Absoluto	Z	Presidência da Câmara	Valor Absoluto	Z	Presidência da Câmara
COIMBRA	51437	29,7	8	32717	15,5 *(30,7)	9	25458	11,6	6	81254	39,3	11
Argemil	2719	42,2	S	5039*	61,8	S	4971*	61,8	S	4409	53,7	S
Cantanhede	7730	50,1	S	9445	53,4	S	6914	41,3	S	7423	44,1	S
Coimbra	11696	20,0	N	2886*	43,2	S	24334*	33,3	N	23758	37,4	S
Condeixa-a-Nova	1596	28,3	N	2446*	34,1	N	2627*	37,9	N	2398	35,6	N
Figueira da Foz	4645	19,9	N	10772*	35,3	N	7968*	26,2	N	27,9	36,6	N
Góis	611	26,1	N	1556	53,2	S	1421	40,2	N	1355	36,6	N
Lousã	1383	27,0	N	2458	40,9	S	2396*	37,9	N	1808	26,6	N
Mira	2391	48,5	S	4366	66,4	S	2526	40,2	S	2596	39,4	S
Miranda do Corvo	1858	45,2	S	2822*	53,4	S	3054*	53,0	S	3470	64,4	S
Montemor-o-Velho	2136	23,6	N	4541*	38,8	N	3052*	23,9	N	3008	25,3	N
Oliveira do Hospital	4126	43,1	S	7851*	66,2	S	7154*	61,4	S	5875	53,6	S
Pampilhosa da Serra	933	28,9	N	2934	74,9	S	2100	35,8	S	2772	77,7	S
Penacova	2029	32,1	N	3746	45,3	S	2787	32,5	N	3137	38,8	S
Penela	1842	54,1	S	2655	63,0	S	2440	58,8	S	2584	64,5	S
Soure	2054	24,2	N	2650*	23,5	N	1869	16,8	N	3017	28,7	N
Tabua	2622	54,0	S	3807	60,8	S	3133	47,4	S	3160	48,4	S
Vila Nova de Poiares	966	41,9	S	1750	57,3	S	2268	61,2	S	2254	62,9	S
ÉVORA	5887	5,9	-	14870	13,3 *(12,3)	1	12577	11,4	-	19370	18,6	1
Alandroal	243	5,4	N	984	19,3	N	767*	15,6	N	687	15,8	N
Arraiolos	-	-	-	1564*	26,0	-	-	-	-	1308	24,1	-
Borba	-	-	-	4348*	38,0	-	3535*	32,2	N	-	-	-
Estremoz	2976	11,0	N	9216	30,0	N	8102	26,3	N	9915	34,6	N
Évora	1030	8,0	N	2833*	20,3	N	2110	15,6	N	1946	15,7	N
Montemor-o-Novo	-	-	-	1729*	34,6	N	1558*	33,6	N	1152	27,6	N
Mora	-	-	-	815	39,4	S	521	26,0	N	987	48,9	S
Oural	-	-	-	551	10,8	N	542	11,1	N	-	-	-
Redondo	874	21,2	N	1269	27,1	N	1014*	22,3	N	1242	29,2	N
Reguengos de Monsaraz	764	13,1	N	1286*	18,3	N	952*	13,6	N	-	-	-
Vendas Novas	-	-	-	2090*	29,6	N	2109*	29,4	N	-	-	-
Viana do Alentejo	-	-	-	564	15,0	N	485	12,3	N	-	-	-
Vila Viçosa	-	-	-	1.111	30,5	N	817	15,9	N	2133	41,0	N
FARO	35884	25,0	1	25506	15,1 *(19,1)	1	31134	17,5	2	54944	33,1	4
Albufeira	2649	39,5	N	3870*	48,4	S	3745	37,7	N	2937	37,7	N
Alcoutim	590	22,9	N	930	32,8	N	840	26,6	N	959	31,1	N
Aljezur	423	15,3	N	609	29,1	N	764	22,2	N	389	11,8	N
Castro Marim	905	29,5	N	1168	33,1	N	888	22,6	N	1213	31,7	N
Faro	4563	22,6	N	10357*	43,2	S	9277*	37,3	S	9531	44,2	S
Lagoa	2247	31,3	N	2822*	34,4	N	1877	21,9	N	3318	40,3	S
Lagos	757	8,4	N	2686*	24,9	N	3360*	28,9	N	2218	20,2	N
Loulé	6916	36,8	N	9628	42,7	N	10310	43,8	S	11218	52,3	S
Monchique	1946	40,8	N	3597*	58,7	S	2064	34,2	N	1672	28,4	N
Olhão	2648	18,0	N	3832	25,0	N	3648*	21,7	N	4563	29,5	N
Portimão	2983	18,2	S	5065*	25,9	N	4487*	22,7	N	4408	23,5	N
S. Brás de Alportel	995	30,7	N	1329	33,2	N	1663	39,7	S	2393	58,6	S
Silves	3137	20,8	N	4997	27,9	N	5045	27,5	N	5141	31,0	N
Tavira	3110	31,9	N	3968*	34,3	N	2340	18,3	N	4131	33,7	N
Vila do Bispo	599	24,4	N	597	20,4	N	286	9,0	N	844	26,9	N
Vila Real de Santo António	1416	20,1	N	2416	27,7	N	1812	19,1	N	-	-	-
GUARDA	22176	24,4	4	5811	5,2 *(41,8)*	2	23656	21,1	6	40791	36,9	8
Aguiar da Beira	1559	50,0	S	2706*	86,5	S	1227	29,6	N	1246	29,7	N
Almeida	865	18,9	N	-	-	-	4176*	72,9	S	2687	44,3	S
Celorico da Beira	-	-	-	4040*	74,9	S	2199	39,2	S	3226	59,1	S
Figueira Castelo Rodrigo	938	26,0	N	1862	41,5	S	1955	39,1	S	2625	58,4	S
Fornos de Algodres	2116	67,8	S	2896*	76,0	S	2147	55,9	S	1978	47,7	S
Gouveia	1463	16,2	N	4363*	38,1	N	3565	33,3	N	3231	30,5	N
Guarda	3953	21,7	N	8631*	37,2	N	7418*	32,8	N	7234	31,8	N
Manteigas	359	18,6	N	1050*	42,1	S	920*	38,0	N	-	-	-
Meda	1290	30,0	N	4020*	83,4	S	966	20,3	N	2033	43,3	S
Pinhel	1859	31,6	N	5347*	71,0	S	2075	28,5	N	2395	36,2	S
Sabugal	-	-	-	3949	36,6	S	4153	39,1	S	3124	30,4	N
Seia	3677	27,3	N	6265*	36,4	S	5447*	33,6	N	5486	34,7	N
Trancoso	2111	39,7	S	4170*	61,3	S	3104	44,1	S	3045	44,4	S
Vila Nova da Foz do Coa	1986	42,0	S	3629*	61,5	S	2265	37,2	S	2481	43,6	S
LEIRIA	56793	33,2	8	59590	29,2 *(16,4)*	8	48179	22,8	3	78344	40,1	9
Alcoçoba	7187	31,7	N	13289*	49,3	S	13101*	49,0	S	15626	64,9	S
Alvaiázere	1626	34,1	N	5123*	84,3	S	1759	30,5	N	3227	54,8	S
Ansião	3800	53,9	S	6645*	80,0	S	5230*	69,0	S	4937	64,8	S
Batalha	2195	37,2	S	4925	62,3	S	3373	52,8	S	3971	60,5	S
Bombarral	1436	23,5	N	4334*	62,3	S	1465	20,6	N	1820	28,1	N
Caldas da Rainha	6318	37,3	S	11109	55,1	S	5771	29,1	N	8571	46,4	N
Castanheira de Pera	712	28,2	N	913	31,1	N	818	29,1	N	527	18,2	N
Figueiró dos Vinhos	1788	40,4	S	3095	59,0	S	2964	58,2	S	3056	59,5	S
Leiria	14383	37,4	S	17767	39,9	S	13947	31,0	N	13701	30,9	N
Marinhã Grande	1442	10,5	N	3099	19,4	N	2440	15,0	N	-	-	-
Nazare	1023	16,4	N	2434*	33,6	N	2041*	31,1	N	2475	34,8	N
Obidos	738	17,2	N	1603*	32,3	N	1650*	32,8	N	1532	32,2	N
Pedregão Grande	1544	61,9	S	2103	69,8	S	1743	56,9	S	1861	65,2	S
Peniche	2165	21,2	N	5082	39,7	S	4464	34,1	N	4359	39,0	S
Porto de Mós	6542	42,7	S	7879	36,6	S	7435	35,0	N	7819	35,2	N
Porto de Mós	3894	39,1	S	4448	41,3	S	6414*	61,1	S	4962	47,2	S

Concelhos	Eleições Autárquicas - 1976			Eleições Autárquicas - 1979			Eleições Autárquicas - 1982			Eleições Autárquicas - 1985		
	Valor Absoluto	%	Presidência da Câmara	Valor Absoluto	%	Presidência da Câmara	Valor Absoluto	%	Presidência da Câmara	Valor Absoluto	%	Presidência da Câmara
LISBOA	142338	15,2	-	43653	3,9	1	24938	2,2	1	293627	29,4	6
Alenquer	2142	13,5	N	4330*	22,1	N	3498*	17,6	N	3055	16,5	N
Arruda dos Vinhos	355	9,9	N	1017*	23,2	N	1131*	25,6	N	907	21,3	N
Azambuja	1277	14,8	N	2469	24,0	N	2049	18,3	N	-	-	-
Cadaval	1537	24,6	N	3551	46,2	S	3802*	47,9	S	3156	47,1	S
Cascais	10466	18,0	N	-	-	-	22909	29,8	S	27711	41,7	S
Lisboa	67975	15,2	N	228656*	46,7	S	198274*	41,3	S	177439	44,8	S
Loures	12112	12,1	N	25237	18,7	N	34023*	23,3	N	-	-	-
Lourinhã	2830	32,7	N	5363*	47,0	N	4841*	42,6	N	2897	25,4	N
Mafra	5054	30,6	N	10070*	46,6	S	9619*	42,9	S	7734	38,5	S
Ouras	15190	12,5	N	34223*	45,3	S	31083*	39,7	S	29215	44,4	S
Sintca	11090	13,2	N	42380*	40,1	S	37362*	32,9	S	32181	32,3	S
Sobral de Monte Agraço	538	17,2	N	1026	24,3	N	692*	16,1	N	-	-	-
Torres Vedras	9428	34,4	N	11370	33,3	N	11110*	32,8	N	9332	28,9	N
Vila Franca de Xira	2344	6,9	N	9263*	21,8	N	8611*	18,3	N	-	-	-
Amadora	-	-	-	26238*	32,5	N	22949*	26,9	N	-	-	-
PORTALEGRE	9029	11,7	-	10787	12,6	2	6067	7,1	1	25046	29,5	4
Altrer do Chão	486	16,5	N	927	28,3	N	996*	30,9	N	748	23,6	N
Arronches	-	-	-	656	24,2	N	670*	25,4	N	931	36,0	N
Avis	-	-	-	-	-	-	723*	17,4	N	677	16,7	N
Campo Maior	244	5,1	N	185*	3,5	N	384	7,3	N	388	7,4	N
Castelo de Vide	-	-	-	702*	15,5	N	362*	13,9	N	-	-	-
Crato	-	-	-	4040	26,2	N	-	-	-	-	-	-
Elvas	1885	16,3	N	480*	31,8	S	621	21,5	N	5846	46,6	S
Fronteira	-	-	-	996*	27,7	N	1109*	24,3	N	1329	44,2	S
Gavião	-	-	-	580	19,0	N	819*	30,9	N	395	10,2	N
Marvão	170	5,4	N	659*	23,8	N	1855*	26,4	N	1651	58,0	S
Monforte	-	-	-	2238	32,5	N	2506	23,7	N	-	-	-
Nisa	-	-	-	3572*	33,1	N	6222*	37,5	S	4346	38,8	N
Ponte de Sôr	1676	18,1	N	6635*	41,1	S	2586	52,7	S	6108	37,5	N
Portalegre	3692	25,4	N	2346	46,9	S	-	-	-	2627	57,2	S
Sousel	876	19,9	N	-	-	-	-	-	-	-	-	-
PORTO	179639	27,1	5	33296	4,3	2	127329	15,6	2	271219	35,2	6
Amarante	7992	43,8	S	10327	44,1	S	10281	41,4	S	11279	45,3	S
Baião	1706	22,8	N	5071*	46,9	S	4422*	36,3	N	4476	35,8	N
Felgueiras	5397	31,1	N	9411*	44,1	N	7694*	33,5	N	5415	22,4	N
Condômar	12364	23,1	N	24978*	39,0	S	21741	31,4	N	20267	31,9	N
Lousada	6208	48,2	S	8299*	51,6	S	8218*	47,6	S	9520	54,3	S
Maia	7960	24,3	N	17836*	45,6	S	18548*	44,3	S	24864	60,5	S
Marco de Canavezes	6263	40,0	S	11853*	58,4	S	6248	29,9	N	4712	20,1	N
Macosinhos	13994	23,2	N	26310*	37,6	N	12345	16,9	N	18706	27,7	N
Paços de Ferreira	4790	34,7	S	8249	45,2	S	9663	48,1	S	11736	61,1	S
Paredes	5837	25,8	N	8637	30,2	N	6388	20,7	N	8829	27,1	N
Penafiel	7805	32,9	S	15137*	52,1	S	12652*	41,6	N	10314	31,9	N
Porto	42654	24,4	N	94544*	48,7	S	81475*	42,6	S	58824	36,1	S
Póvoa de Varzim	6253	29,0	N	6083	24,2	N	7395	28,2	N	6488	24,2	N
Santo Tirso	11211	28,6	N	21122*	45,1	S	13013	25,8	N	20094	40,3	N
Valongo	6324	27,7	N	12078*	42,5	S	7720	25,0	N	9649	32,3	N
Vila do Conde	7103	27,4	N	11844*	38,0	N	10382*	32,3	N	8813	26,7	N
Vila Nova de Gaia	25778	25,6	N	50216*	44,1	S	32535	26,9	N	37233	34,3	S
SANTARÉM	44845	22,1	3	15355	6,4	2	8936	3,7	1	66225	28,5	6
Abrantes	5328	26,2	N	5633	23,9	N	7776*	32,1	N	5196	21,3	N
Alcanena	1798	25,2	N	3457*	42,9	S	2890*	35,7	N	1438	18,6	N
Almeirim	1566	15,1	N	2403*	19,7	N	2371*	20,1	N	2217	20,6	N
Alpiarça	-	-	-	863*	16,8	N	604*	12,0	N	437	9,6	N
Benavente	640	8,8	N	1786*	21,2	N	1456*	16,1	N	1389	16,7	N
Cartaxo	1172	11,6	N	1953	16,9	N	1976*	16,5	N	1929	17,8	N
Chamusca	588	9,3	N	1619*	22,0	N	602	8,2	N	-	-	-
Constância	278	15,4	N	705	34,9	S	849	41,4	S	669	30,4	N
Coruche	1788	13,5	N	4111*	26,4	N	2887*	19,6	N	3894	28,7	N
Entroncamento	828	16,0	N	1355	22,8	N	1952*	30,3	N	1172	18,2	N
Ferreira do Zêzere	1731	37,0	S	4389*	78,3	S	3329*	64,3	S	3976	72,5	S
Golegã	-	-	-	-	-	-	-	-	-	-	-	-
Mação	3308	52,1	S	4293*	60,5	S	4304*	64,7	S	4689	71,1	S
Rio Maior	3893	45,3	S	6741*	64,3	S	4993*	50,4	S	5305	47,5	S
Salvaterra de Magos	1019	14,9	N	1661*	18,5	N	1272*	14,3	N	1015	10,1	N
Santarém	6764	22,7	N	13040*	37,0	N	10569*	30,0	N	8856	26,9	N
Sardoal	-	-	-	954*	31,3	N	791*	27,6	N	548	18,4	N
Tomar	4335	22,9	N	12900*	55,0	S	11885*	50,8	S	7581	33,3	S
Torres Novas	4694	28,7	N	7952*	42,2	S	7611*	40,4	S	6632	36,5	S
Vila Nova de Barquinha	-	-	-	1396*	35,3	N	1156*	26,8	N	1904	45,6	S
Vila Nova de Ourém	5115	31,7	N	5709	28,8	S	7485	39,2	N	7488	37,6	S

Concelhos	Eleições Autárquicas - 1976			Eleições Autárquicas - 1979			Eleições Autárquicas - 1982			Eleições Autárquicas - 1985		
	Valor Absoluto	%	Presidência da Câmara	Valor Absoluto	%	Presidência da Câmara	Valor Absoluto	%	Presidência da Câmara	Valor Absoluto	%	Presidência da Câmara
SETÚBAL												
Alcácer do Sal	1311	4,9	-	23358	6,8 (13,8)	-	26819	7,4 (6,6)*	-	36065	10,9	-
Alcochete	-	-	-	1512*	15,4	N	-	-	-	-	-	-
Almada	-	-	-	782	13,0	N	-	-	-	-	-	-
Barreiro	3966	6,2	N	20802*	26,3	N	499*	8,0	N	25571	34,2	N
Grândola	-	-	-	4746	10,2	N	16774*	20,1	N	6582	15,0	N
Moita	-	-	-	2206*	20,9	N	5262	10,5	N	-	-	-
Montijo	2107	13,0	N	2341	9,2	N	1328	10,7	N	-	-	-
Palma	1392	9,6	N	4268	21,3	N	3085*	15,8	N	-	-	-
Santiago do Cacém	1409	9,9	N	3362	17,8	N	3193	14,4	N	2798	16,5	N
Seixal	1007	3,6	N	3947*	23,7	N	2785	12,2	N	-	-	-
Sesimbra	605	6,3	N	7859	20,8	N	2078	9,8	N	-	-	-
Secúbal	3025	7,1	N	2474*	19,4	N	4296	18,3	N	-	-	-
Sines	-	-	-	14891*	28,3	N	7877	14,3	N	-	-	-
				1360*	21,8	N	1072*	16,9	N	1114	18,5	N
VIANA DO CASTELO												
Arcos de Valdevez	36271	34,6	5	1045	0,8 (53,5)*	(7)*	11353	8,6 (33,9)*	2	54777	41,0	6
Caminha	5012	43,8	S	8812*	64,9	S	5784	40,8	S	7607	51,8	S
Melgaço	2290	32,1	N	3388*	38,4	N	2991*	32,5	N	4141	43,5	N
Monção	2085	23,1	N	2984*	47,7	S	734	12,8	N	1500	24,7	N
Parades de Coura	1331	37,9	S	1045	8,9	N	2660	21,5	N	5274	41,4	S
Ponte de Barca	3027	51,5	S	2096*	40,9	S	1518*	28,1	N	1454	26,3	N
Ponte de Lima	6651	34,4	N	4587*	63,8	S	4128*	57,9	S	3628	49,3	S
Valença	1556	27,9	N	16596*	77,3	S	14264*	64,4	S	8625	35,8	N
Viana do Castelo	10930	31,7	S	4181*	58,8	S	2175	29,4	S	4534	64,2	S
Vila Nova de Cerveira	1860	46,6	S	22243*	53,9	S	18877*	44,4	S	14911	36,0	S
				3203*	67,0	S	2782*	53,2	S	3103	62,1	S
VILA REAL												
Alijó	43581	42,8	10	45029	35,8 (22,8)*	(4)*	28957	22,8 (27,2)*	6	66246	51,7	11
Botlicas	3198	38,3	N	5919*	58,9	S	5548*	56,0	S	4764	47,7	S
Chaves	1465	44,5	S	2673	62,4	S	2220	55,8	S	2420	53,4	S
Mesão Frio	8567	50,4	S	15145	69,3	S	12028	53,2	S	13497	64,0	S
Mondim de Basto	1333	54,3	S	1755	58,1	S	1853	61,2	S	1842	59,9	S
Montalegre	1006	29,4	N	1202	28,1	N	957	20,6	N	739	15,3	N
Murça	4138	55,0	S	5708	61,4	S	4441	49,3	S	4302	45,7	S
Peso da Régua	1771	50,4	S	1430	36,6	S	1996	42,5	S	2831	59,4	S
Ribeira de Pena	1727	23,3	N	3852*	38,9	N	3660*	35,5	N	4494	43,4	N
Sabrosa	1023	31,0	N	-	-	-	2561*	63,6	S	2362	54,9	S
S. Marta de Penaguião	1726	42,1	N	2874	61,2	S	2979*	62,5	S	2551	51,4	S
Valpaços	2024	47,0	S	2924*	53,0	S	2339*	46,1	S	2341	40,9	N
Vila Pouca de Aguiar	5895	56,2	S	10381*	80,0	S	5492	43,0	S	6281	49,6	S
Vila Real	3210	45,5	S	5586*	63,4	S	4780*	59,0	S	4554	55,2	S
	6498	33,0	S	14242	61,4	S	12681*	52,3	S	13268	54,6	S
VISEU												
Armamar	55074	33,3	14	60767	31,1 (13,0)*	(8)*	72569	35,3 (5,1)*	10	88127	41,9	15
Caregal do Sal	2314	61,7	S	313**	73,7	S	1640	35,8	N	2452	54,3	S
Castro Daire	2471	62,2	S	3307*	74,4	S	2798	56,0	S	2441	54,5	S
Cinfães	4243	52,9	S	6243	67,3	S	5826	61,6	S	5150	54,0	S
Lamego	-	-	-	5102	45,5	S	3346	30,9	N	4100	35,9	N
Mangualde	3820	32,9	S	7023	48,3	S	5440	35,9	S	3956	24,6	N
Moimenta da Beira	1746	21,6	N	2618	26,9	N	3353	30,4	N	5170	43,1	N
Mortágua	2181	42,4	S	2462	39,0	S	2458	39,0	S	2327	34,8	N
Nelas	1874	52,4	S	2984	65,3	S	2815	56,0	S	2879	56,7	S
Oliveira de Frades	1569	33,9	S	3688*	53,8	S	2882*	39,9	N	2735	36,7	S
Penalva do Castelo	2559	53,7	S	4416*	84,2	S	3879	64,7	S	2667	44,0	S
Penedono	996	24,1	N	-	-	-	1209	24,0	N	2395	43,4	S
Resende	933	51,2	S	1197*	53,7	S	1350*	63,2	S	899	42,2	S
S. Comba Dão	2313	39,4	S	4499	66,5	S	4342	64,5	S	4531	64,0	S
S. João da Pesqueira	1721	33,1	N	3381*	48,6	S	3757*	54,4	S	3449	50,9	S
S. Pedro do Sul	702	16,3	N	994	20,6	N	519	10,7	N	2689	60,1	S
Satao	2729	30,9	N	4897	45,8	N	4955	44,4	S	5016	46,8	S
Sernancelhe	1704	29,5	N	-	-	-	2827	41,7	N	2306	32,2	N
Tabuaco	-	-	-	2968*	79,7	S	1006	25,3	N	1459	34,1	N
Tarouca	1787	50,0	S	979	22,0	N	1864	37,2	N	2244	46,4	N
Tondela	1245	35,8	S	2738*	65,3	S	2358*	62,0	S	1761	42,1	S
Vila Nova de Paiva	5263	33,6	N	6120	36,7	N	6542	35,9	N	8502	45,9	S
Viseu	889	34,1	N	1104	38,8	N	1104	33,1	N	1236	44,0	N
Vouzela	9756	30,0	N	12188	32,6	N	14312	35,8	S	14678	35,9	N
	2259	39,9	S	3465	51,6	S	2534	36,3	S	3086	43,8	S

Concelhos	Eleições Autárquicas - 1976			Eleições Autárquicas - 1979			Eleições Autárquicas - 1982			Eleições Autárquicas - 1985		
	Valor Absoluto	Z	Presidência da Câmara	Valor Absoluto	Z	Presidência da Câmara	Valor Absoluto	Z	Presidência da Câmara	Valor Absoluto	Z	Presidência da Câmara
AÇORES	45162	55,3	18	61393	60,8	18	64511	51,2	17	50717	54,7	17
Angra do Heroísmo	7312	50,7	S	9020	53,0	S	7092	44,0	S	6378	44,9	S
Caieta	1455	87,1	S	1769	80,4	S	1683	89,0	S	1519	73,3	S
S. Cruz da Graciosa	1666	76,6	S	2103	75,1	S	1524	60,5	S	1933	79,1	S
Velas	1336	52,5	S	1958	65,7	S	1732	64,5	S	1856	69,4	S
V. Praia da Vitória	4322	54,0	S	5798	58,6	S	4871	53,5	S	4224	48,4	S
Corvo	138	53,1	S	138	61,1	S	129	55,1	S	145	61,4	S
Horta	4497	61,4	S	4906	63,0	S	4356	55,3	S	4236	60,2	S
Lajes das Flores	335	36,7	S	396	38,4	N	347	33,4	N	608	65,8	S
Lajes do Pico	1605	52,1	S	2077	49,4	S	1571	49,5	S	1324	45,3	N
Madalena	1671	60,1	S	2288	71,4	S	1919	60,0	S	1618	52,4	S
Santa Cruz das Flores	375	33,1	N	490	39,5	S	776	56,6	S	749	52,3	S
S. Roque do Pico	980	54,7	S	1056	57,3	S	1034	54,3	S	1059	57,1	S
Lagoa	1507	54,5	S	2397	59,8	S	2184	54,1	S	1932	63,0	S
Nordeste	1585	58,4	S	1845	60,6	S	1689	51,2	S	1925	66,5	S
Ponta Delgada	8614	55,0	S	13274	63,5	S	11305	49,6	S	10382	58,7	S
Povoação	1230	51,3	S	2287	62,7	S	1736	47,6	S	1556	46,7	S
Ribeira Grande	3580	49,0	S	6259	66,0	S	5542	51,0	S	5194	55,8	S
Vila Franca de Garça	1891	62,5	S	2438	62,2	S	2108	46,3	S	2101	49,8	S
Vila do Porto	1063	60,8	S	1294	54,7	S	1115	43,9	N	878	37,5	N
MADEIRA	42487	54,3	10	73930	66,5	11	62828	56,8	11	62483	62,2	11
Calheta	3177	61,2	S	5221	76,7	S	4155	65,6	S	3839	67,7	S
Câmara de Lobos	4740	56,7	S	8630	74,0	S	7602	72,4	S	7415	78,3	S
Funchal	13594	42,4	S	28057	59,4	S	23068	46,5	S	24116	56,6	S
Machico	3412	48,7	S	5373	53,7	S	5513	54,2	S	4949	49,4	S
Ponta do Sol	2964	79,3	S	4015	84,4	S	3220	70,7	S	3061	74,4	S
Porto Moniz	1220	66,7	S	1401	64,9	S	1102	52,3	S	1362	68,1	S
Porto Santo	778	43,9	N	1272	57,9	S	1188	52,0	S	1370	65,7	S
Ribeira Brava	3327	79,7	S	5044	81,0	S	4255	76,3	S	3858	76,2	S
Santa Cruz	4691	64,1	S	8104	73,8	S	7118	63,6	S	7903	70,6	S
Santana	3145	72,5	S	4163	78,0	S	3813	75,1	S	2941	58,1	S
São Vicente	1438	55,6	S	2645	70,0	S	1994	56,0	S	1669	51,6	S
TOTAL PAÍS	1012659	24,3	115	733384 (1272038)*	14,7 (25,5)*	101 (73)*	750296 (1004065)*	14,6 (19,6)*	88 (48)*	1649560	34,0	148

* AD.

NOTA: Não estão aqui consideradas as eleições intercalares.

FONTE: Eleições para os Órgãos das Autarquias Locais-1979, STAPE, MAI, Lisboa, 1979

Eleições para os Órgãos das Autarquias Locais-1982, STAPE, MAI, Lisboa, 1982

Eleições para os Órgãos das Autarquias Locais-1985, STAPE, MAI, Lisboa, 1985

QUADRO 4

ELEIÇÕES PRESIDENCIAIS

Resultados dos candidatos em cada eleição, por Distritos e Regiões Autónomas, em valores absolutos e %

ANOS E CANDIDATOS	1976												1980												1986																	
	P. AZEVEDO			EANES			OTELO			O. PATO			S. CARNEIRO			PIRES VEL.			OTELO			EANES			G. MELO			A. RODRIGUES			ZENHA			PINTASSILCO			F. AMARAL			H. SOARES		
	V.A.	Z	%	V.A.	Z	%	V.A.	Z	%	V.A.	Z	%	V.A.	Z	%	V.A.	Z	%	V.A.	Z	%	V.A.	Z	%	V.A.	Z	%	V.A.	Z	%	V.A.	Z	%	V.A.	Z	%	V.A.	Z	%			
AVEIRO	46346	15,7	217589	73,7	20346	6,9	7866	2,7	177116	50,6	3441	1,0	2924	0,8	161264	46,1	4451	1,3	699	0,2	30868	8,8	17345	4,9	200008	57,0	217532	58,8	102684	29,3	152472	40,2										
BEJA	7292	6,9	32219	34,1	34339	32,4	26844	25,3	24395	20,7	916	0,8	3210	2,7	87664	74,5	888	0,8	618	0,5	58233	54,8	6117	5,8	22648	21,3	26015	24,0	19347	18,2	82278	76,0										
BRAGA	59093	18,7	218459	69,3	25089	8,0	8550	2,7	170796	45,1	3746	1,0	3380	0,9	197162	52,1	2541	0,7	692	0,2	52751	13,5	20218	5,2	206747	52,7	220150	53,6	112263	28,6	190746	46,4										
BRAGAÇA	9357	11,2	67393	81,2	2725	3,3	2167	2,6	59809	60,7	1354	1,4	696	0,7	35698	36,2	745	0,8	294	0,3	6125	6,6	2234	2,4	60868	66,0	67531	67,7	22972	24,9	32196	32,3										
C. BRANCO	10927	8,4	96828	74,8	14393	11,1	4833	3,7	61140	41,9	1570	1,1	1500	1,0	80341	55,1	984	0,7	367	0,3	24671	18,1	7638	5,6	72295	53,0	78534	54,3	31812	23,3	65986	45,7										
COIMBRA	29083	13,9	147906	70,7	19801	9,5	8887	4,2	102930	39,8	1891	0,7	3129	1,2	147345	57,0	2274	0,9	776	0,3	33429	13,7	19570	8,0	112913	46,1	123192	47,2	78894	32,2	137735	52,8										
ÉVORA	10500	9,4	39847	35,6	38509	34,4	21726	19,4	31270	25,7	587	0,5	2870	2,4	85820	70,4	901	0,7	451	0,4	60061	52,7	6665	5,8	31613	27,7	34920	30,5	15734	13,8	79552	69,5										
FARO	24331	14,5	87590	52,1	41018	24,4	12698	7,6	61282	30,9	1979	1,0	3607	1,8	128720	64,9	1934	1,0	699	0,4	48564	25,4	13644	7,1	77570	40,6	85961	43,2	51410	26,9	113089	56,8										
GUARDA	11154	10,3	88451	81,4	4528	4,2	2558	2,4	70556	56,7	1573	1,3	870	0,7	50249	40,4	875	0,7	351	0,3	9007	7,9	3704	3,2	71902	62,9	78217	63,9	29625	25,9	44187	36,1										
LEIRIA	20109	9,7	156404	75,6	18682	9,0	8915	4,3	126203	51,3	1810	0,7	3087	1,3	111447	45,3	2655	1,1	678	0,3	26816	11,1	13525	5,6	145554	60,3	159401	62,7	55653	23,0	94791	37,3										
LISBOA	132600	12,1	582103	53,0	259915	23,7	112395	10,2	469173	35,9	6019	0,5	24178	1,9	792652	60,7	11323	0,9	2011	0,2	338470	26,4	136397	10,6	512158	39,9	561189	43,3	296395	23,1	736144	56,7										
PORTALEGRE	10893	12,7	47665	55,4	14122	16,4	12258	14,2	27485	28,8	524	0,5	918	1,0	63466	68,6	777	0,8	258	0,3	33137	37,1	5196	5,8	28961	32,4	31712	34,8	22024	24,7	59550	65,3										
PORTO	169940	22,6	450236	59,9	86356	11,5	38548	5,1	353723	39,3	8627	1,0	10251	1,1	523634	57,9	5726	0,6	1197	0,1	152919	16,7	64566	7,1	413407	45,2	443050	46,5	284250	31,1	510335	53,5										
SANTARÉM	31546	12,9	141397	57,9	48370	19,8	19634	8,0	99911	35,3	1839	0,6	3901	1,4	173821	61,4	2723	1,0	872	0,3	68133	25,0	25522	9,4	117657	43,1	128675	45,7	61661	22,6	153084	54,3										
SEIÚBAL	31166	9,5	96739	29,6	135495	41,5	60519	18,5	82290	20,5	1363	0,3	13826	3,4	299596	74,7	2804	0,7	919	0,2	187907	45,5	48600	11,8	104122	25,2	118790	29,1	72116	17,5	289199	70,9										
V. DO CASTELO	17174	14,5	87136	73,6	8075	6,8	4362	3,7	74052	52,5	1426	1,0	1156	0,8	63172	44,8	991	0,7	328	0,2	14702	10,6	9506	6,9	81815	58,9	90094	61,6	32829	23,6	56176	38,4										
VILA REAL	12604	11,0	91261	80,0	4552	4,0	3433	3,0	80420	58,3	1538	1,1	969	0,7	53884	39,1	744	0,5	398	0,3	9362	7,1	3655	2,8	84459	63,7	92505	65,3	35050	26,5	49210	34,7										
VISEU	25071	12,9	155520	80,1	7477	3,8	3490	1,8	139077	60,6	2764	1,2	1934	0,8	82730	36,0	2425	1,1	601	0,3	14378	6,5	6584	3,0	147519	66,2	161793	67,9	54344	24,4	76380	32,1										
AÇORES	16103	15,4	82054	78,6	3072	2,9	3126	3,0	46059	40,3	863	0,8	656	0,6	65399	57,2	1150	1,0	175	0,2	7570	7,2	2928	2,8	61274	56,6	65177	59,5	32841	31,4	44464	40,6										
MADEIRA	17076	15,9	76417	71,2	9510	8,9	2562	2,4	60160	51,1	1198	1,0	2446	2,1	52208	44,3	1494	1,3	230	0,2	8235	6,9	4586	3,9	74688	63,0	80290	62,7	31123	26,2	47776	37,3										
TOTAL	692147	14,2	2967137	60,8	792750	16,2	365586	7,5	2319847	40,2	45028	0,8	85508	1,5	858272	56,5	48405	0,8	12641	0,2	1185338	20,9	418200	7,4	2628178	46,3	2864728	48,7	1443027	25,4	3015350	51,3										

FONTE: Atlas Eleitoral - Resultados Eleitorais 1974-1984, Edições Progresso Social e Democracia, Lisboa, Eleição para a Presidência da República - 1980, Resultados do Escrutínio Provisório, Ministério da Administração Interna, STAPE, e Eleição para a Presidência da República - 1986, Resultados do Escrutínio Provisório, Ministério da Administração Interna, STAPE.

MAPA 1

Eleições para a Assembleia Constituinte - 1975
 Percentagens obtidas pelo PPD nos Distritos

(Média do Cont. e Ilhas - 26,4%)

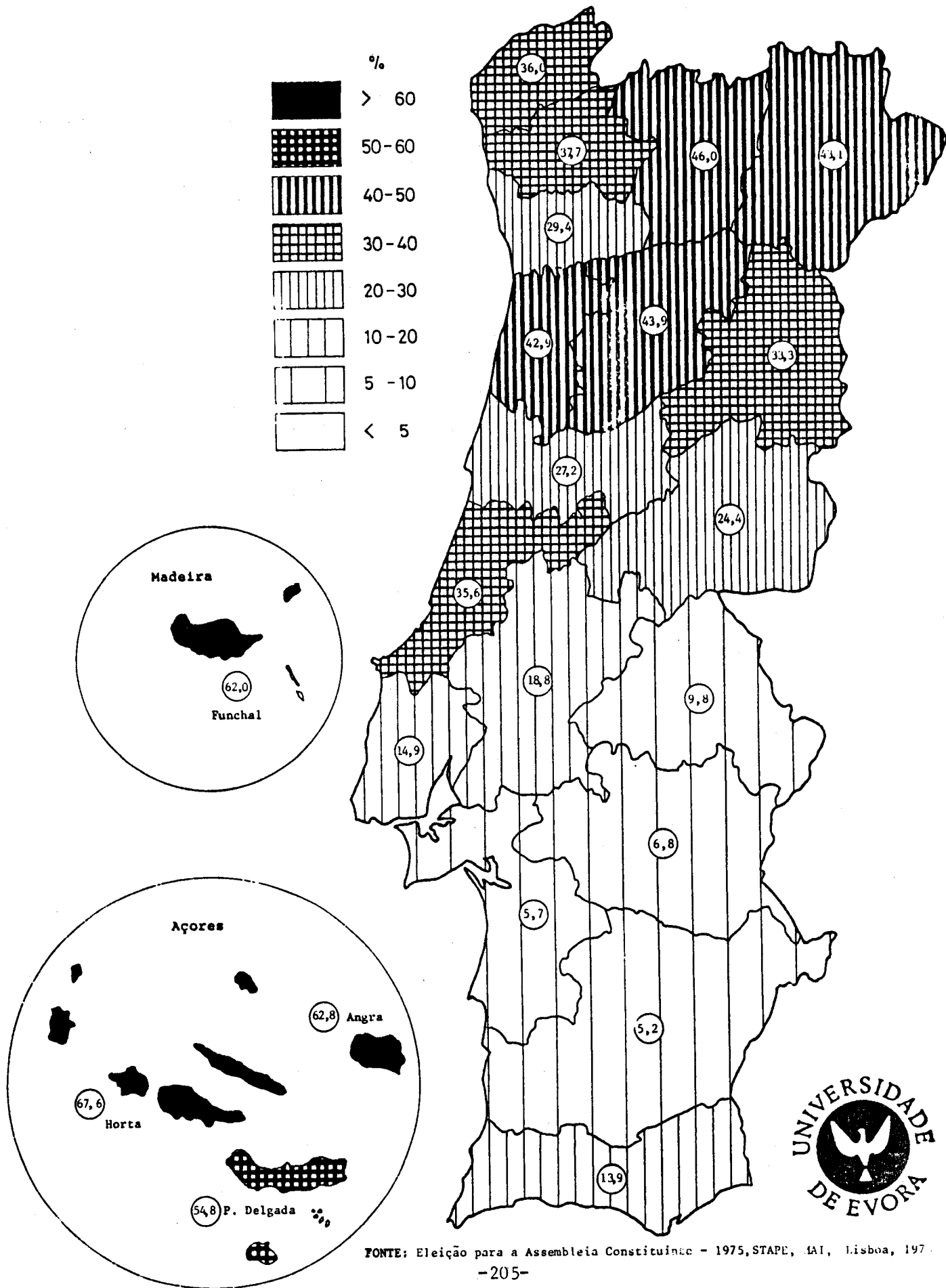

FONTE: Eleição para a Assembleia Constituinte - 1975, STAPE, IAI, Lisboa, 1975



MAPA 2

Eleições para a Assembleia da República - 1976
 Percentagens obtidas pelo PPD nos Distritos

(Média do Cont. e Ilhas - 24,4%)

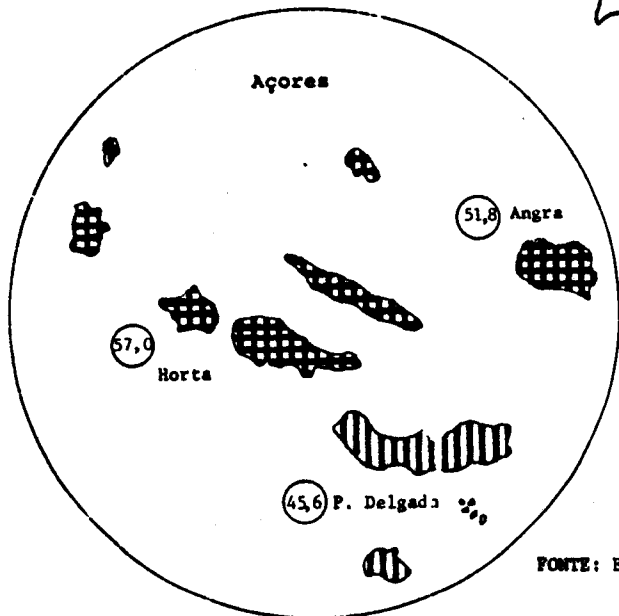
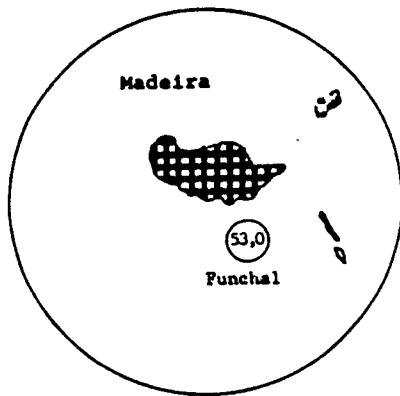
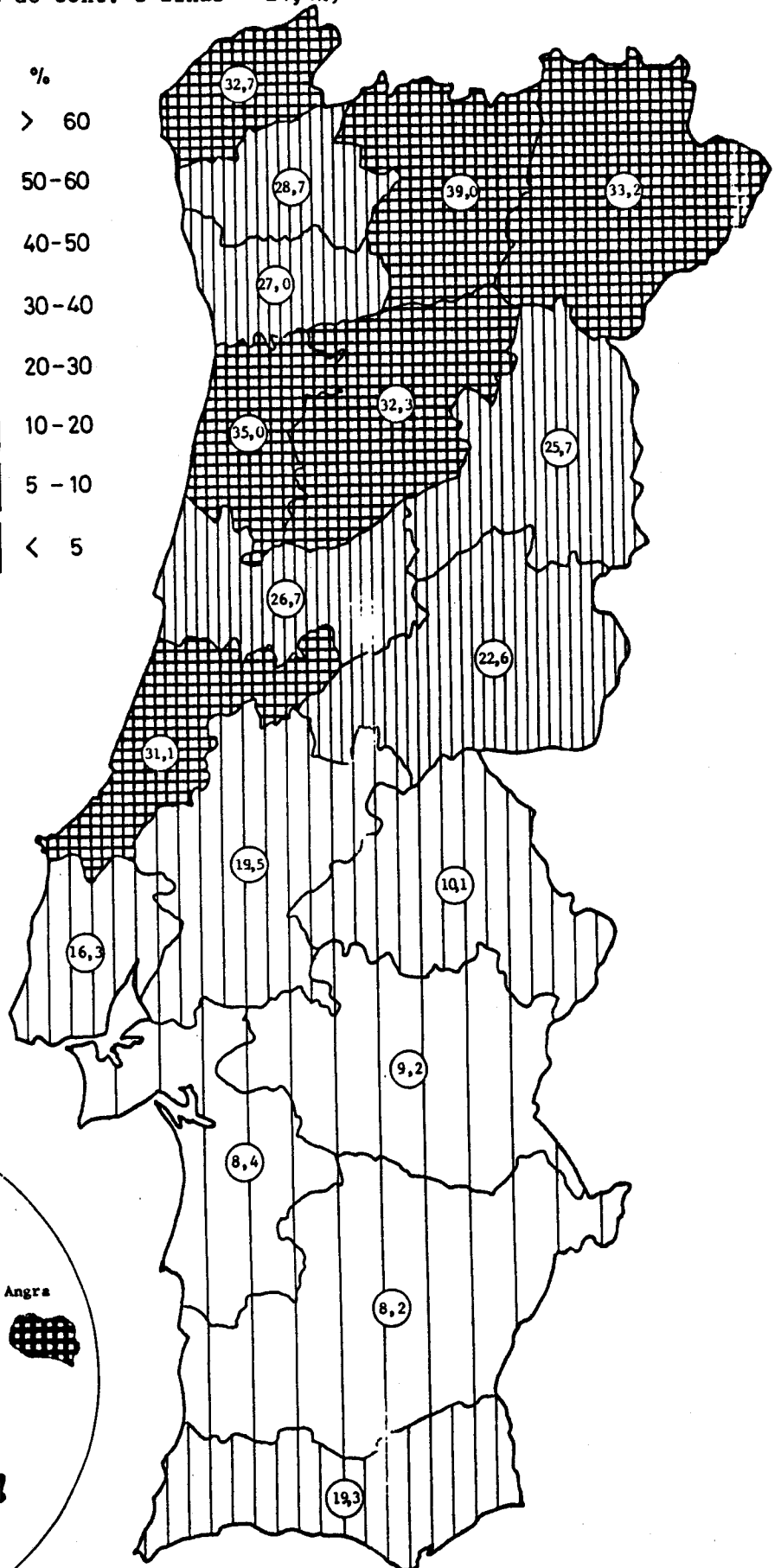
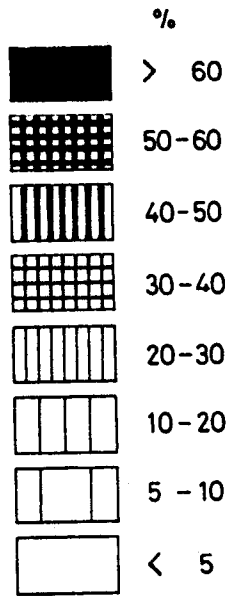

FONTE: Eleição para a Assembleia da República - 1976, STAPE, MAI, Lisboa, 1976

Eleições para a Assembleia da República - 1979
 Percentagens obtidas pela AD e PPD/PSD nos Distritos

(Média do Continente (AD) - 42,2%)

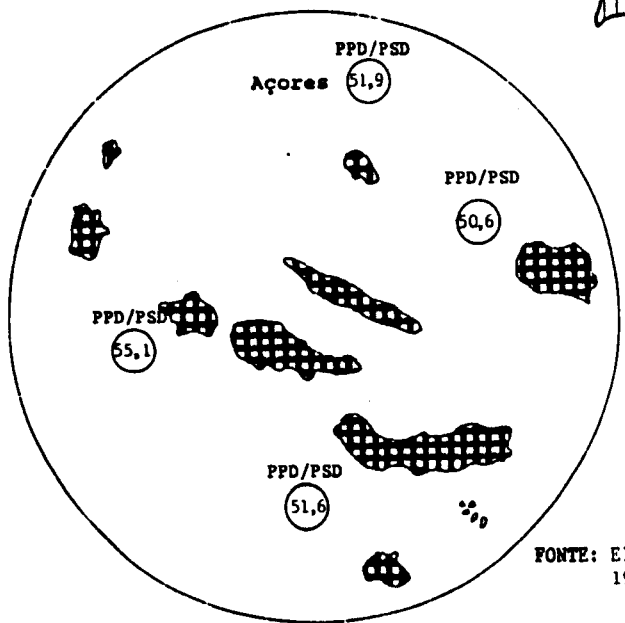
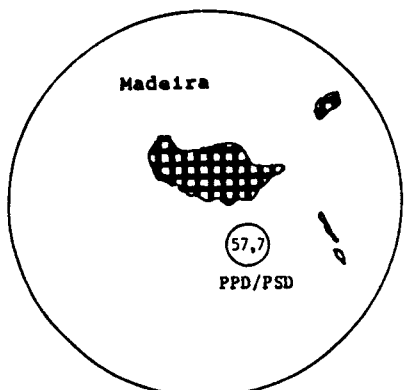
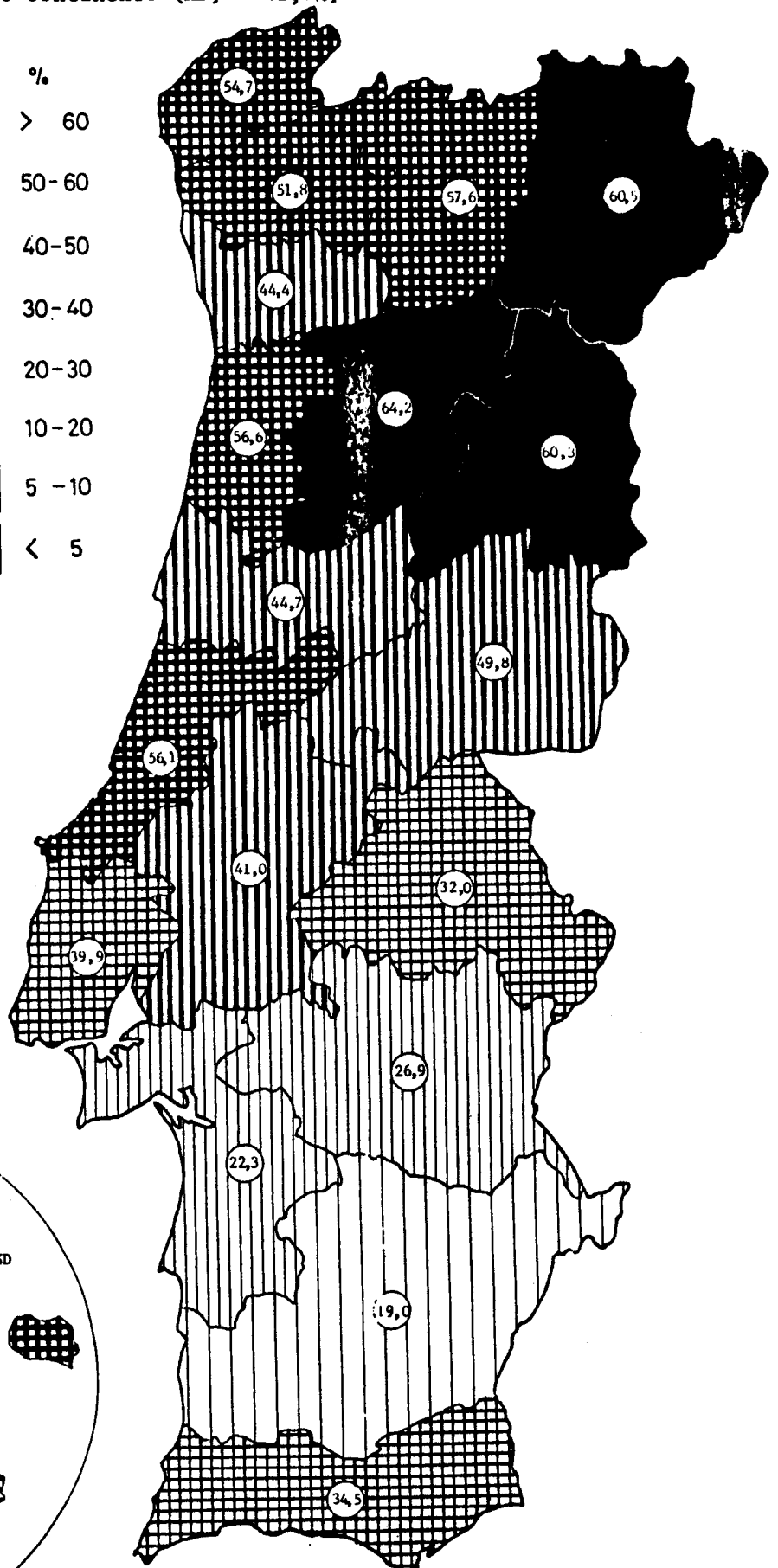
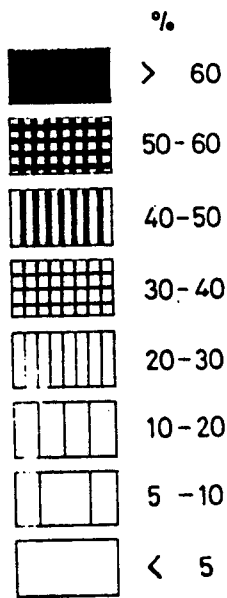

FONTE: Eleição Intercalar para a Assembleia da República - 1979, STAPE, MAI, Lx.boa, 1980 e Atlas Eleitoral, Editorial Progresso Social e Democracia, s.l, s.d.

MAPA 4

Eleições para a Assembleia da República - 1980
 Percentagens obtidas pela AD e PPD/PSD nos Distritos

(Média do Continente (AD) - 44,4%)

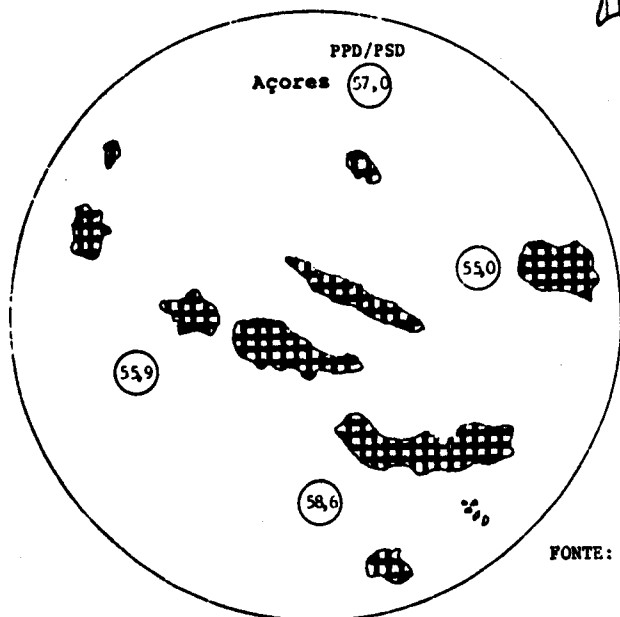
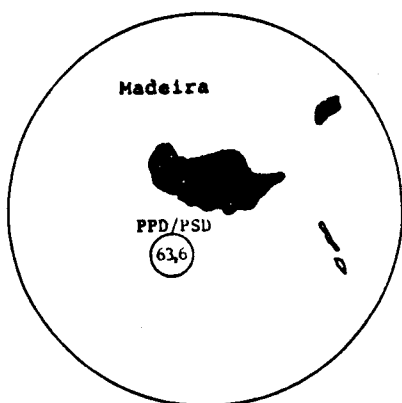
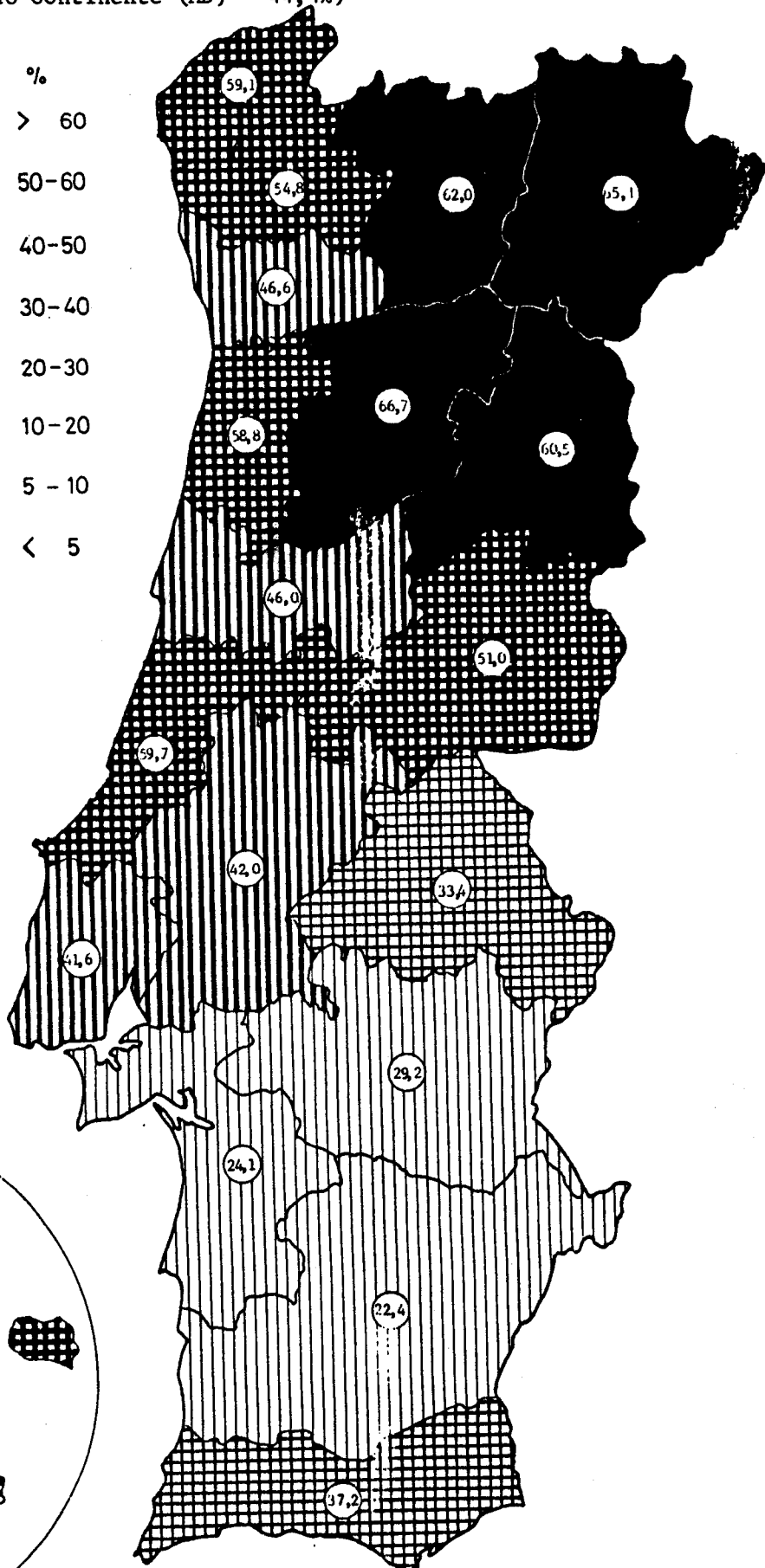
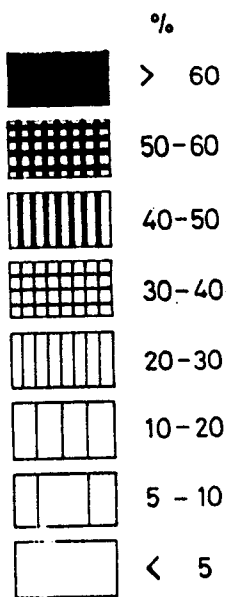

FONTE: Eleição da Assembleia da República - 1980, STAPE, MAI, Lisboa, 1980

MAPA 5

Eleições para a Assembleia da República - 1983
 Percentagens obtidas pelo PPD/PSD nos Distritos

(Média do Continente - 27,0%)

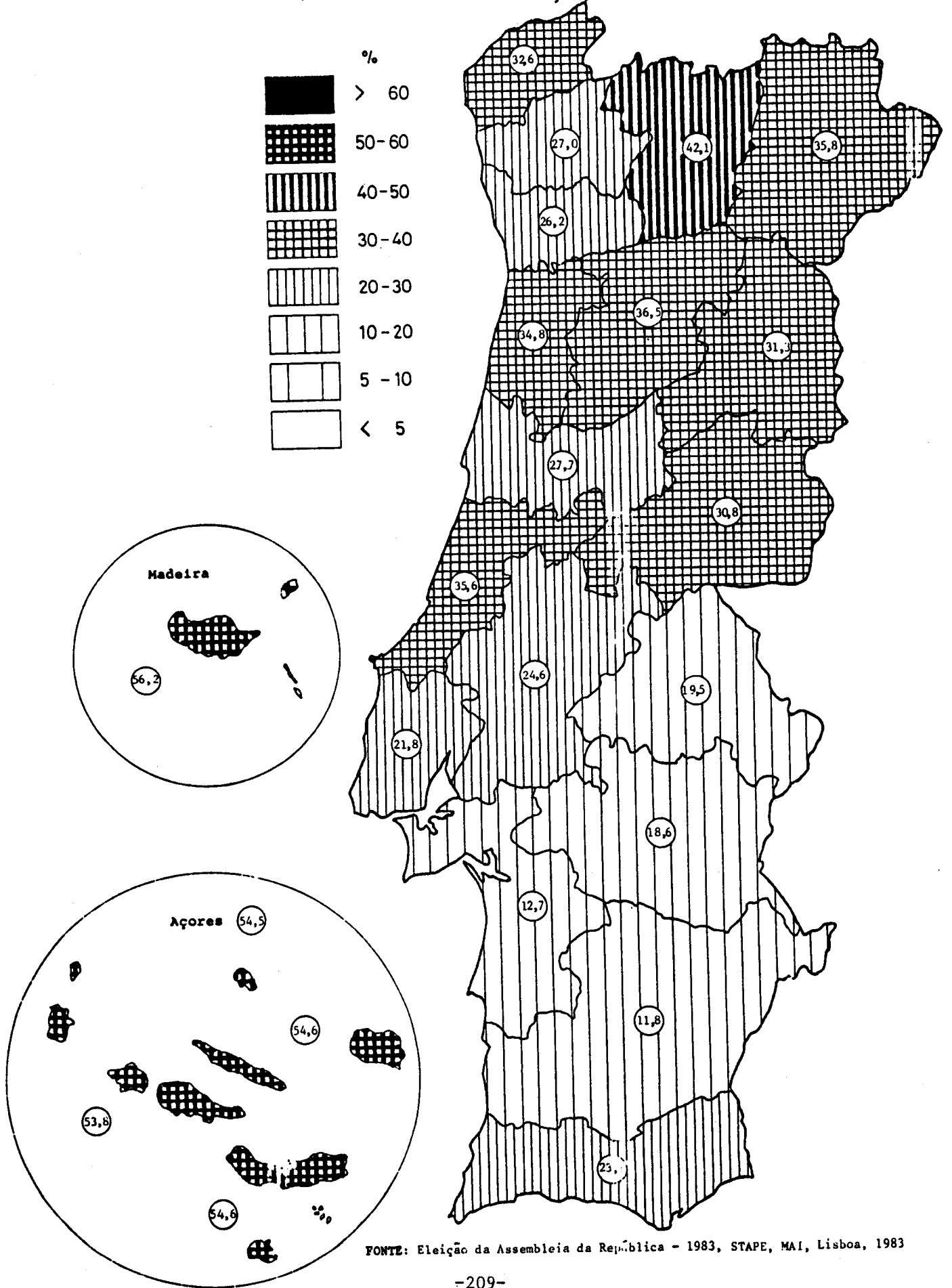

FONTE: Eleição da Assembleia da República - 1983, STAPE, MAI, Lisboa, 1983

MAPA 6

Eleições para a Assembleia da República - 1985
 Percentagens obtidas pelo PPD/PSD nos Distritos

(Média do País - 29,7%)

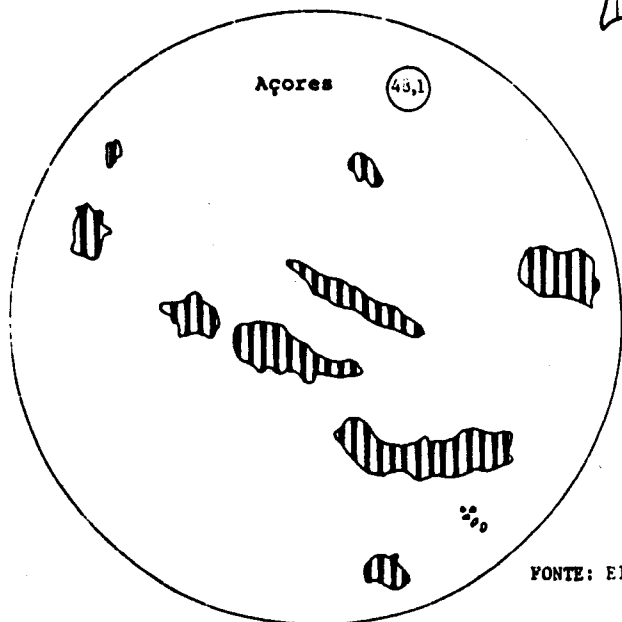
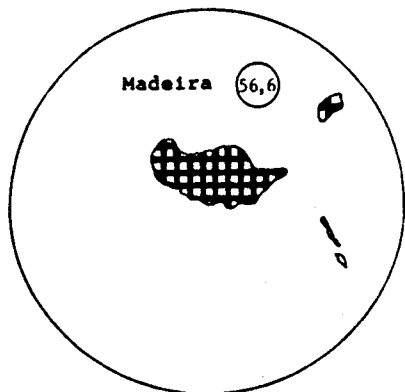
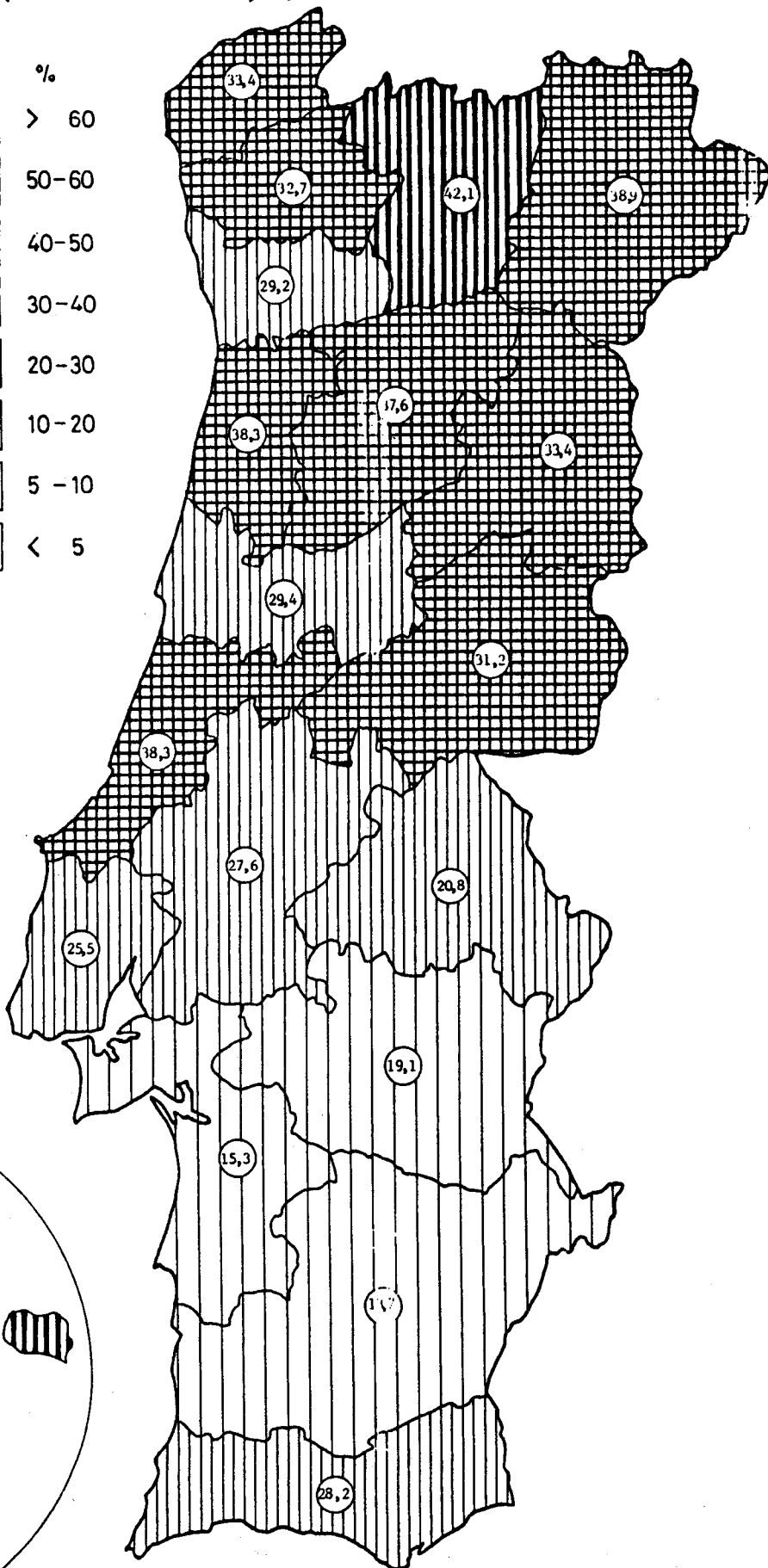
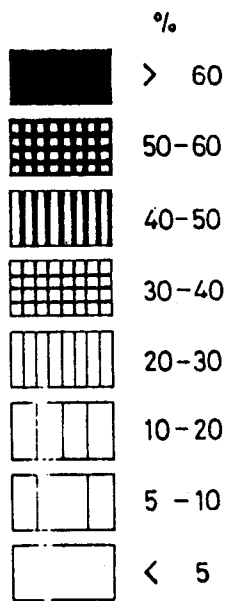



FONTE: Eleição da Assembleia da República - 1985, STAPE, MAI, Lisboa, 1985

MAPA 7

Eleições para a Assembleia Constituinte - 1975

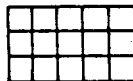
Partidos vencedores por Distritos

-  Distritos em que o PPD saiu vencedor (12)
-  Distritos em que o PS saiu vencedor (9)
-  Distritos em que o C.P.P. saiu vencedor (1)

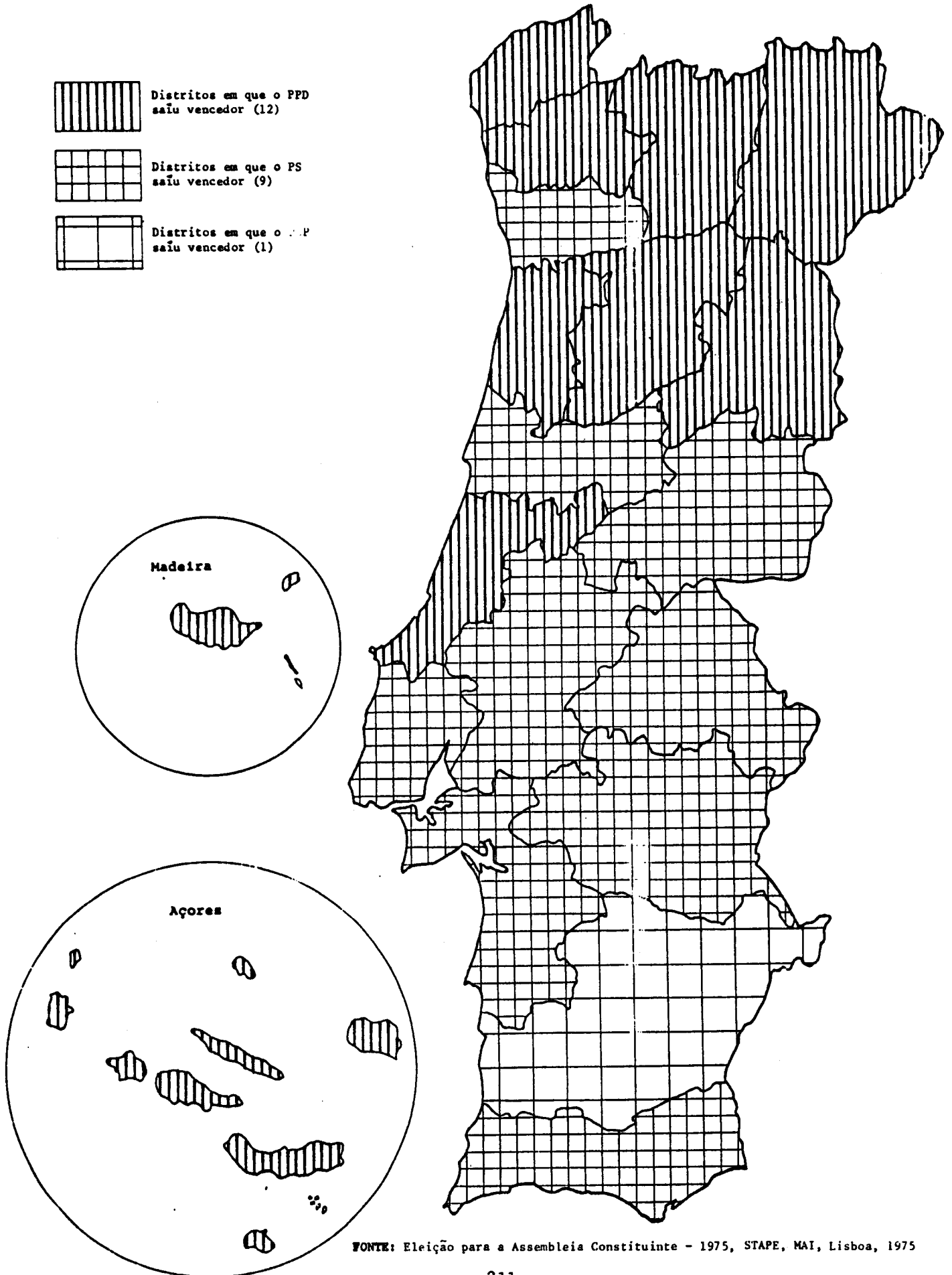

FONTE: Eleição para a Assembleia Constituinte - 1975, STAPE, MAI, Lisboa, 1975

Eleições para a Assembleia da República - 1979
Partidos e Coligações Eleitorais vencedores por Distritos



Distritos em que o PFD/PSD
saíu vencedor (4)



Distritos em que a AD
saíu vencedora (15)



Distritos em que o PS
saíu vencedor (0)



Distritos em que a APU
saíu vencedora (3)

DISTRITOS EM QUE HOUVE AL- TERAÇÃO DO PARTIDO VENCEDOR		
1976	DISTRITOS	1979
PS	Braga	AD
PS	Porto	AD
PS	Coimbra	AD
PS	Castelo Branco	AD
PS	Lisboa	AD
PS	Santarém	AD
PS	Portalegre	AD
PS	Faro	AD

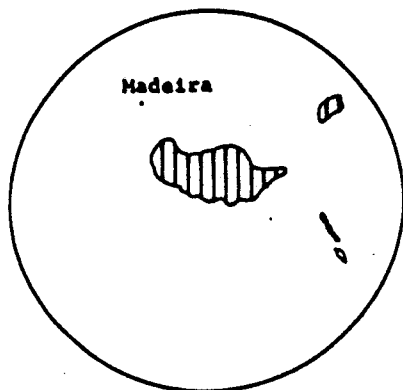
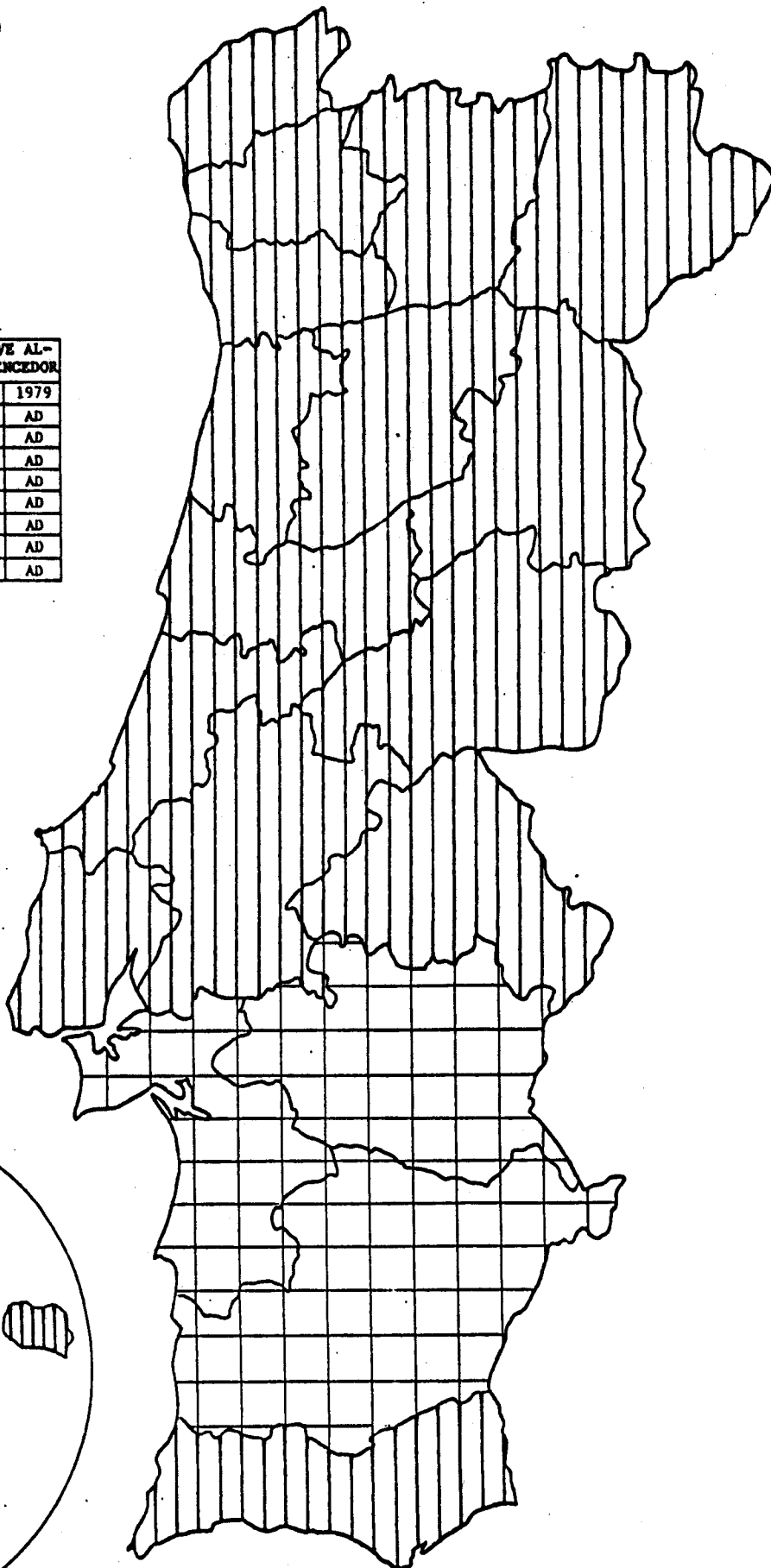

Madeira

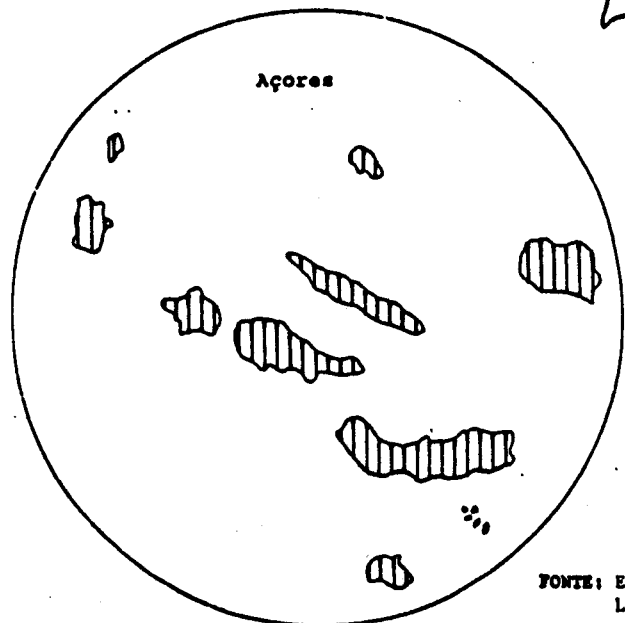



Açores

FONTE: Eleição intercalar para a Assembleia da República - 1979, STAPE, MAI, Lisboa, 1980.

MAPA 10

Eleições para a Assembleia da República - 1980
Partidos e Coligações Eleitorais vencedores por Distritos

 Distritos em que o FPD/PSD
saíu vencedora (4)

 Distritos em que a AD
saíu vencedora (15)

 Distritos em que a FRS
saíu vencedora (0)

 Distritos em que a APU
saíu vencedora (3)

Não há alterações do par
tido vencedor em nenhum
distrito

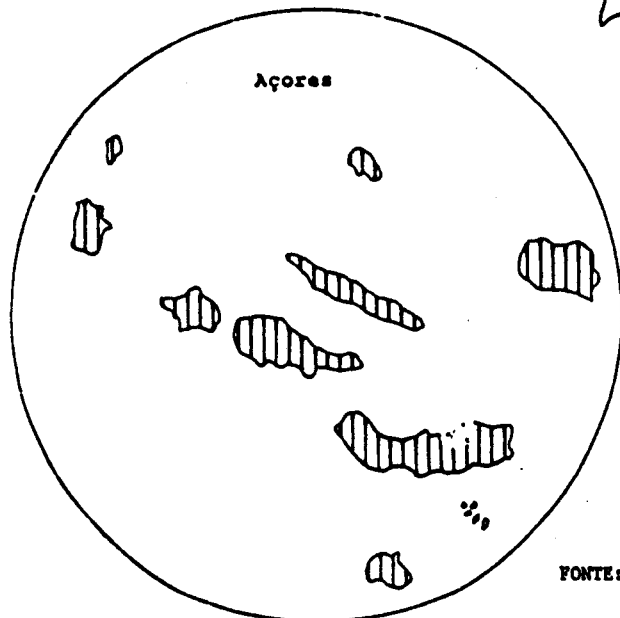
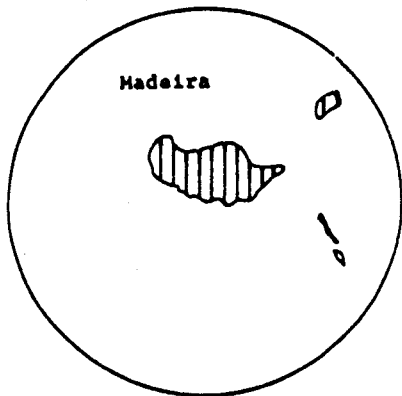
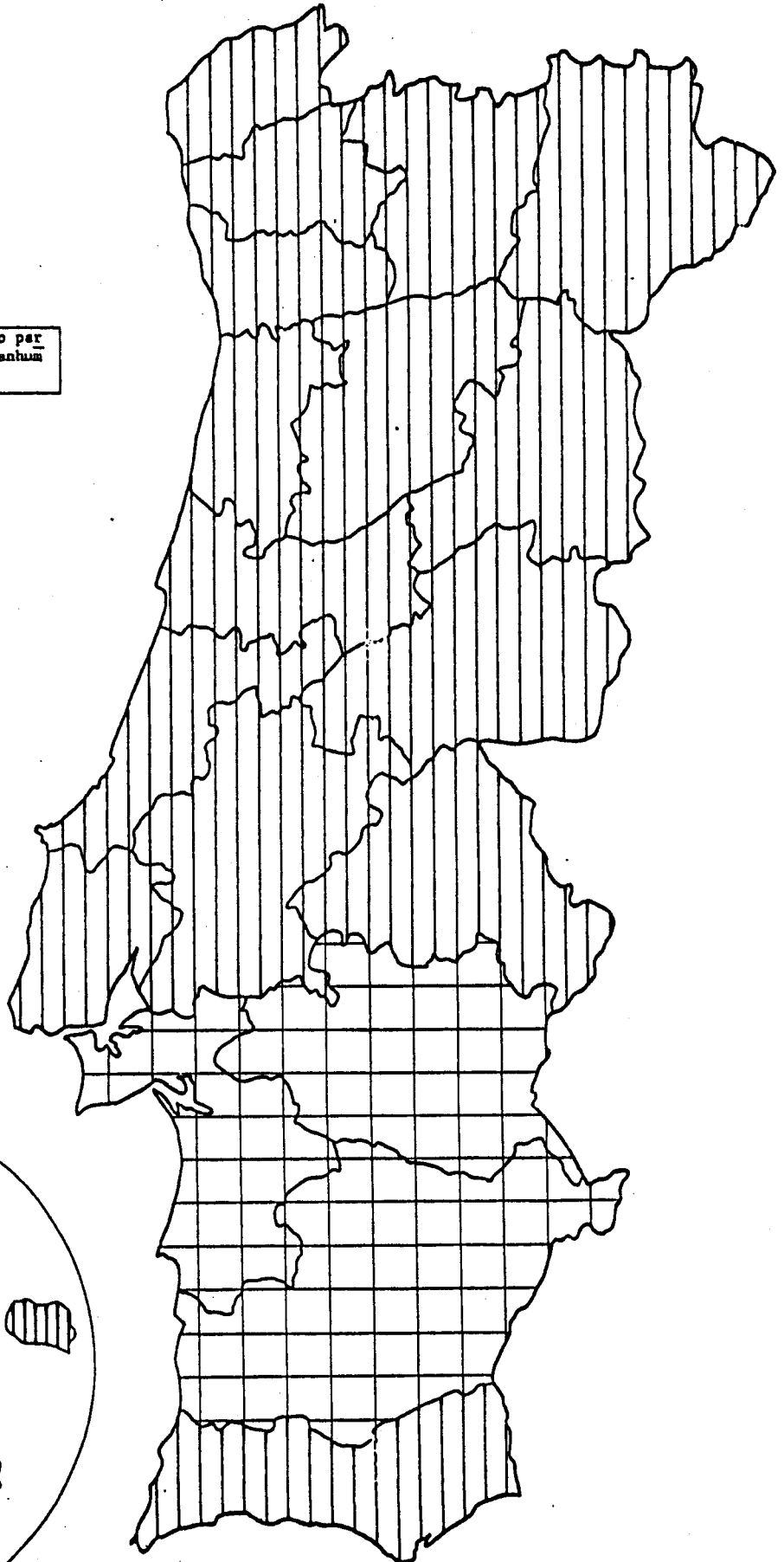

FONTE: Eleição da Assembleia da República - 1980, STAPE, MAI, Lisboa, 1980

MAPA 11

Eleições para a Assembleia da República - 1983

Partidos vencedores por Distritos



Distritos em que o PPD/PSD
saíu vencedor (9)



Distritos em que o CDS
saíu vencedor (0)

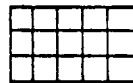

Distritos em que o PS
saíu vencedor (10)

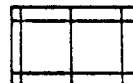

Distritos em que a APU
saíu vencedora (3)

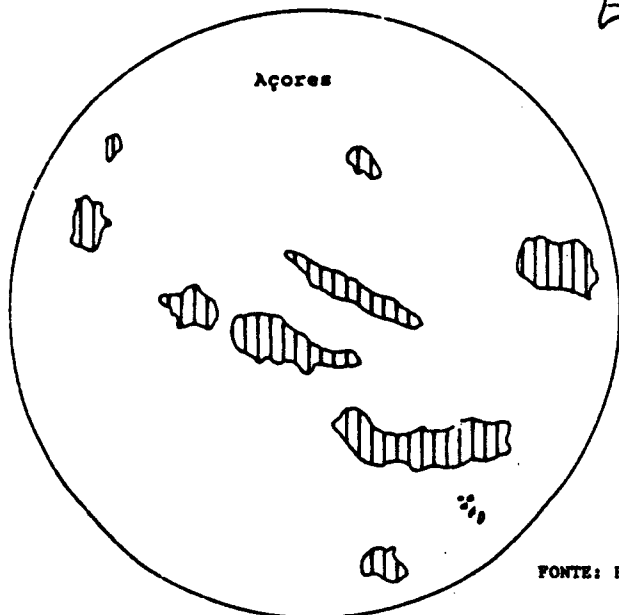
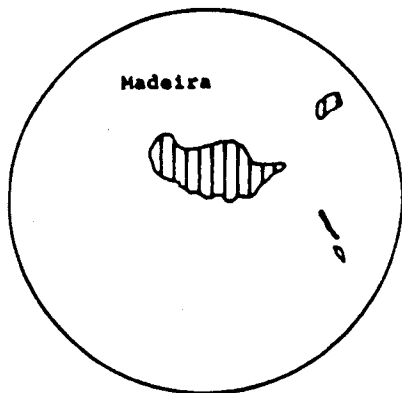
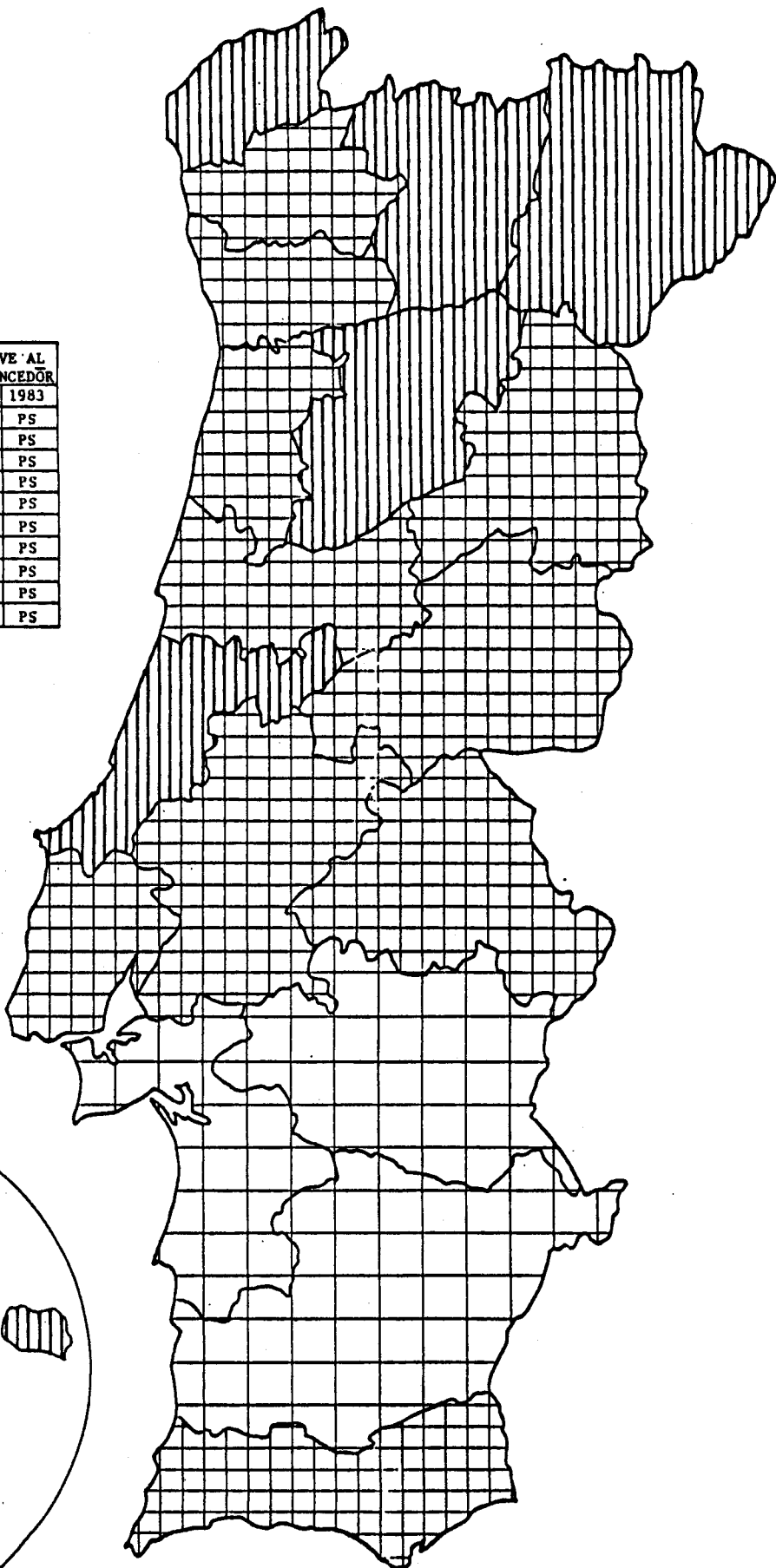

DISTRITOS EM QUE HOUVE AL TERAÇÃO DO PARTIDO VENCEDOR		
1980	DISTRITOS	1983
AD	Braga	PS
AD	Porto	PS
AD	Aveiro	PS
AD	Coimbra	PS
AD	Guarda	PS
AD	Castelo Branco	PS
AD	Lisboa	PS
AD	Santarém	PS
AD	Portalegre	PS
AD	Faro	PS



FONTE: Eleição da Assembleia da República - 1983, STAPE, MAI, Lisboa, 1983

MAPA 12

Eleições para a Assembleia da República - 1985
Partidos vencedores por Distritos

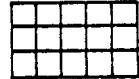
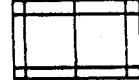
-  Distritos em que o PPD/PSD saiu vencedor (18)
-  Distritos em que o CDS saiu vencedor (0)
-  Distritos em que o PS saiu vencedor (0)
-  Distritos em que a APU saiu vencedora (4)

DISTRITOS EM QUE HOUVE ALTERAÇÃO DO PARTIDO VENCEDOR		
1983	Distritos	1985
PS	Braga	PSD
PS	Porto	PSD
PS	Aveiro	PSD
PS	Coimbra	PSD
PS	Guarda	PSD
PS	Castelo Branco	PSD
PS	Lisboa	PSD
PS	Santarém	PSD
PS	Portalegre	APU
PS	Faro	PSD

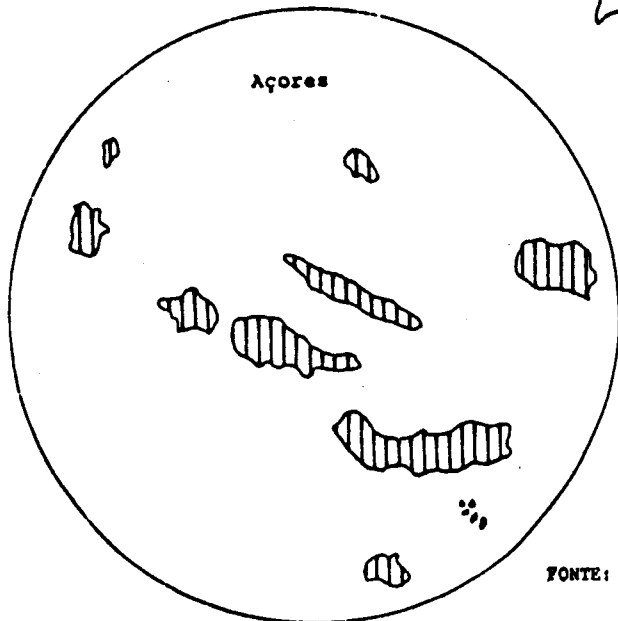
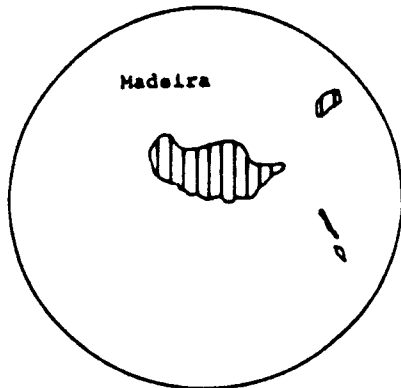
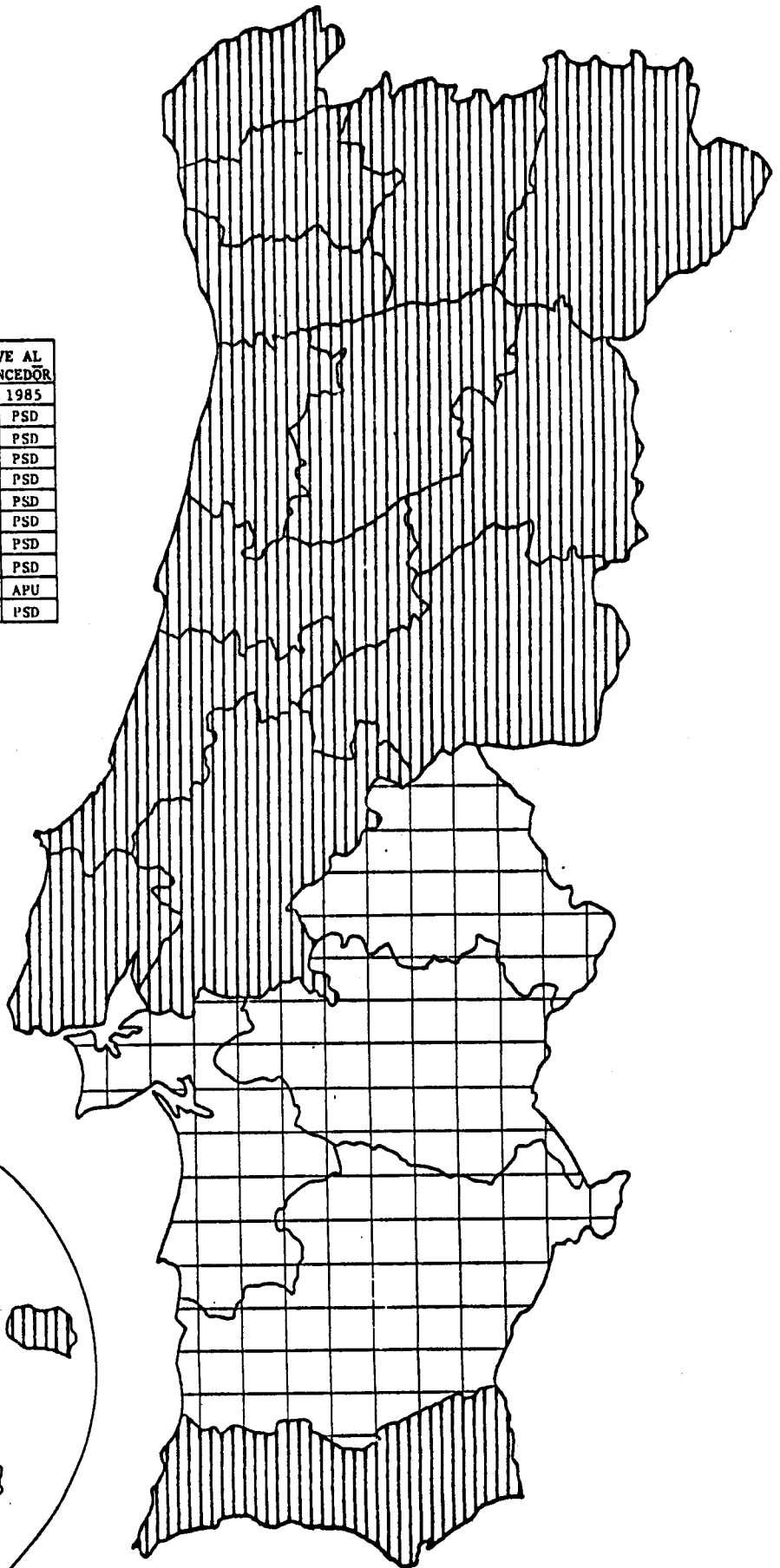

FONTE: Eleição da Assembleia da República - 1985, STAPE, MAI, Lisboa, 1985

MAPA 12

Eleições para a Assembleia da República - 1985
Partidos vencedores por Distritos

 Distritos em que o PPD/PSD
saíu vencedor (18)

 Distritos em que o CDS
saíu vencedor (0)

 Distritos em que o PS
saíu vencedor (0)

 Distritos em que a APU
saíu vencedora (4)

DISTRITOS EM QUE HOUVE AL TERAÇÃO DO PARTIDO VENCEDOR		
1983	Distritos	1985
PS	Braga	PSD
PS	Porto	PSD
PS	Aveiro	PSD
PS	Coimbra	PSD
PS	Guarda	PSD
PS	Castelo Branco	PSD
PS	Lisboa	PSD
PS	Santarém	PSD
PS	Portalegre	APU
PS	Faro	PSD

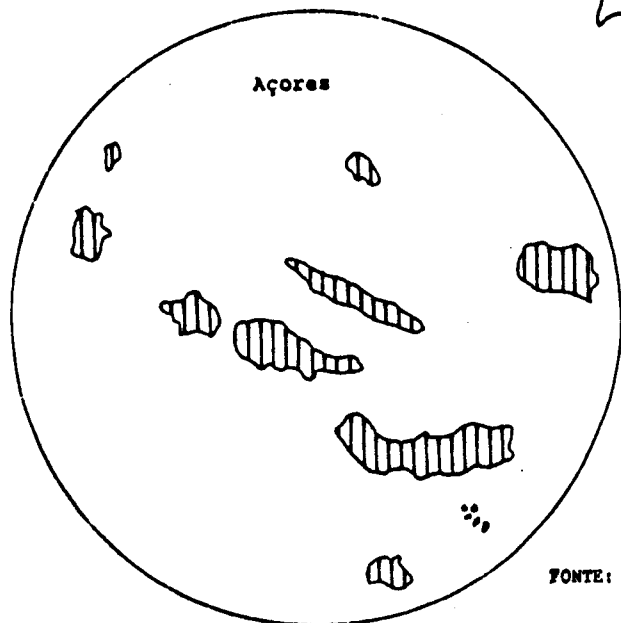
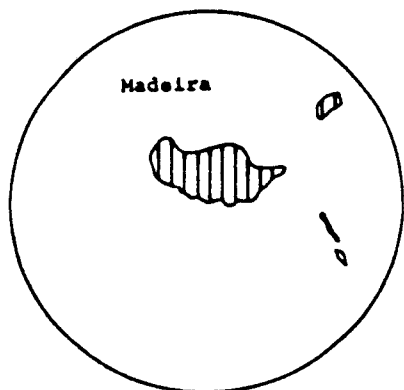
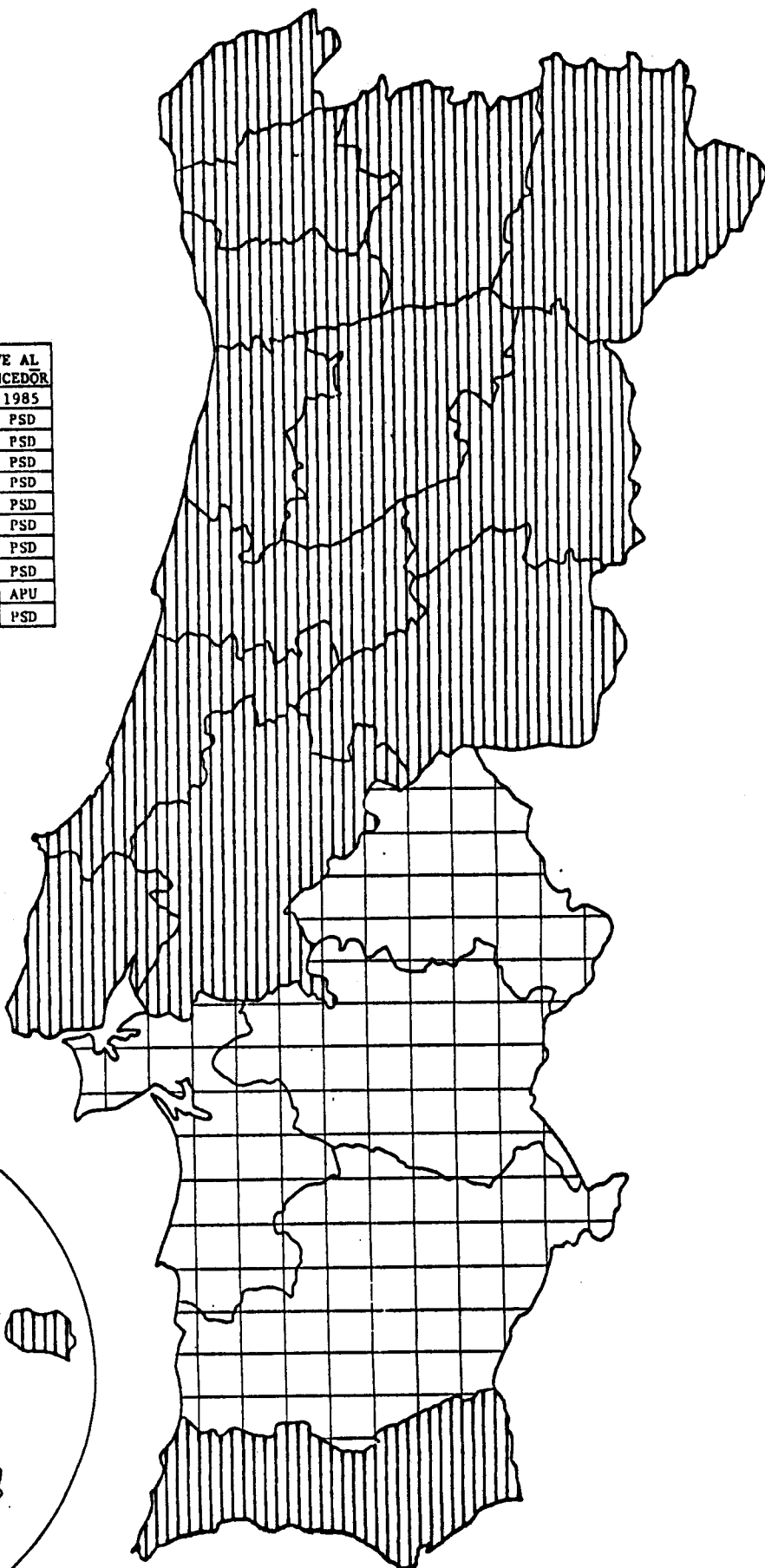

FONTE: Eleição da Assembleia da República - 1985, STAPE, MAI, Lisboa, 1985

Eleições para as Autarquias Locais - 1976
Partidos vencedores por Concelhos

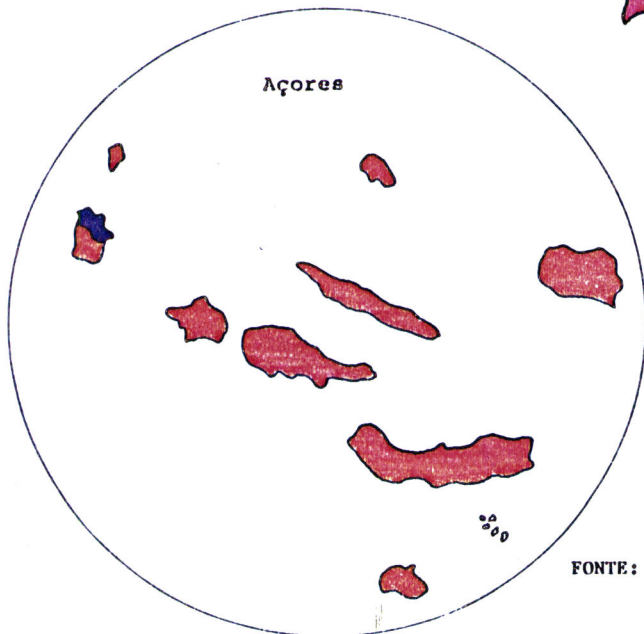
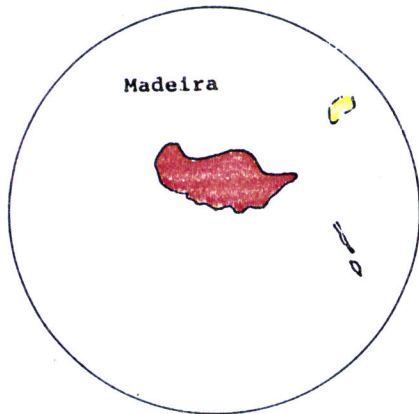
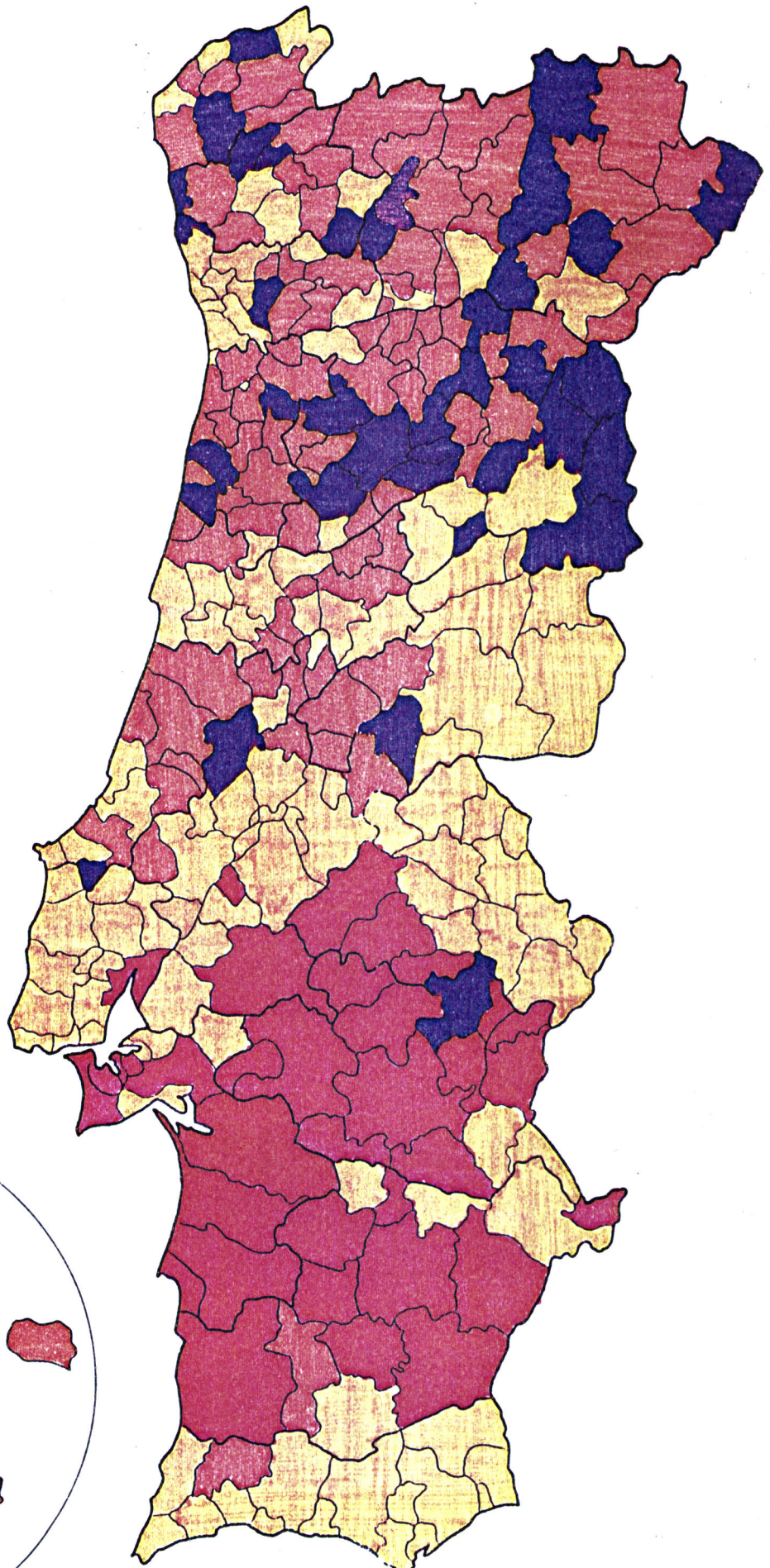
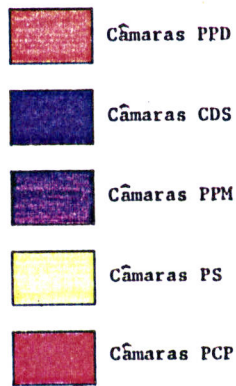

FONTE: Atlas Eleitoral, Editorial Progresso Social e Democracia, s.l, s.d.

MAPA 14

Eleições para as Autarquias Locais - 1979



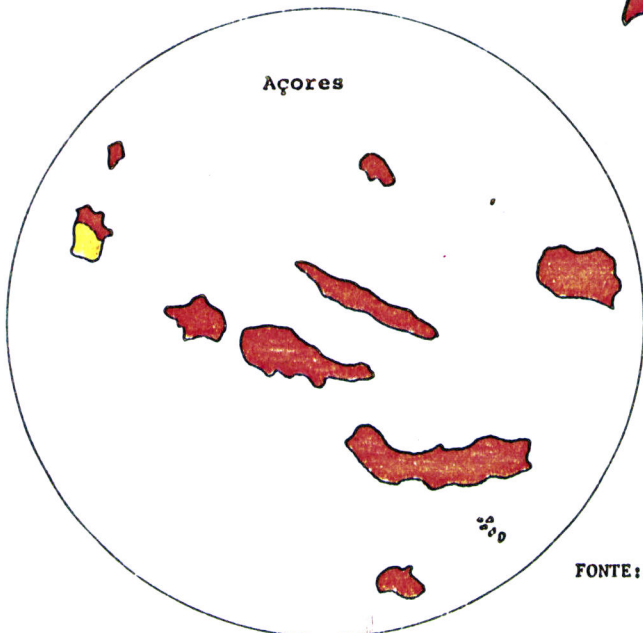
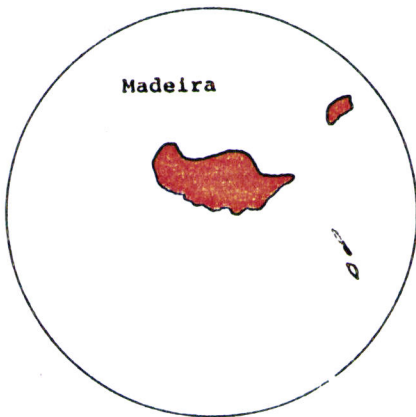
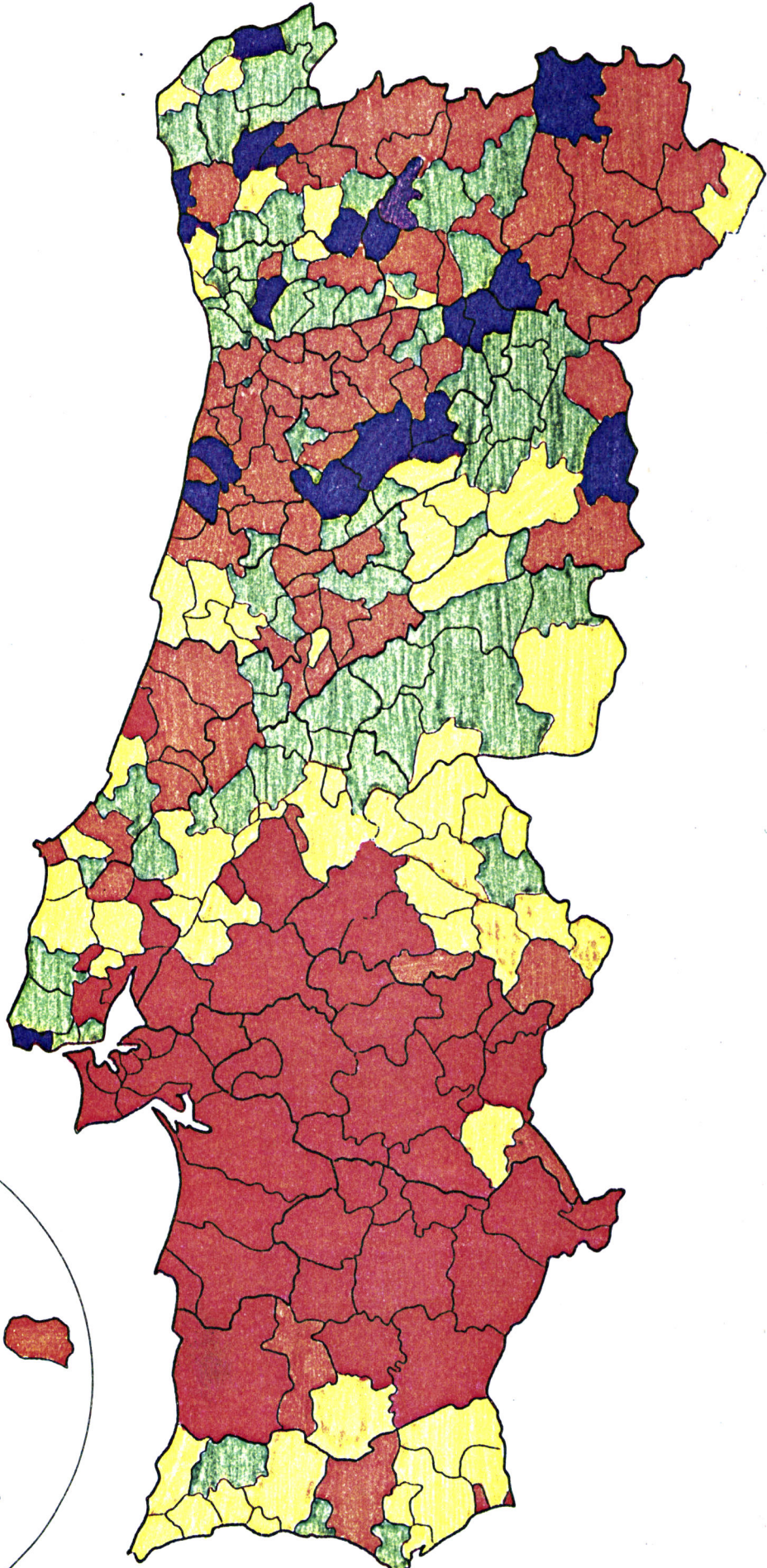
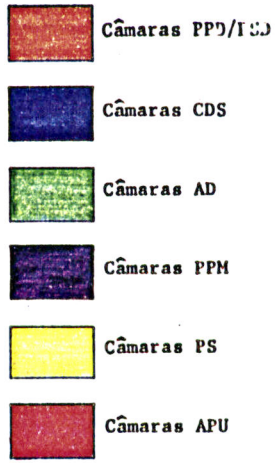



Partidos vencedores por Concelhos



FONTE: Eleições para os Órgãos das Autarquias Locais - 1979, STAPE, MAI, Lisboa, 1979.

Eleições para as Autarquias Locais - 1982



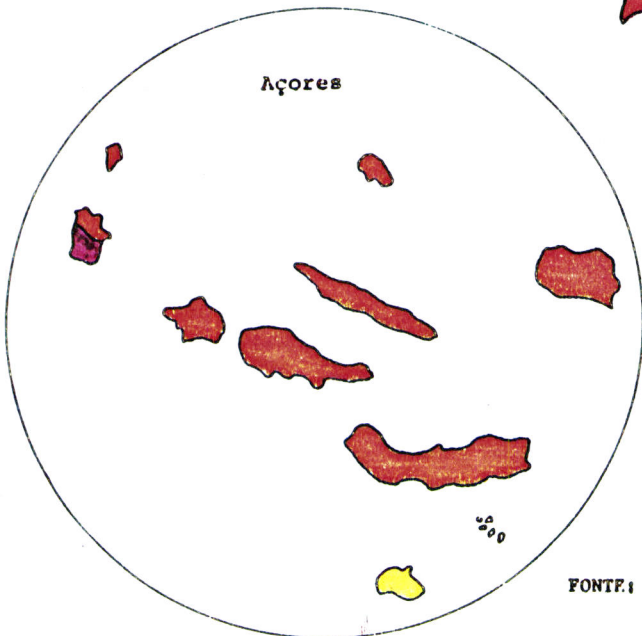
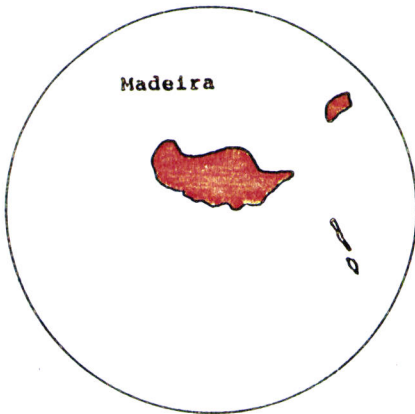
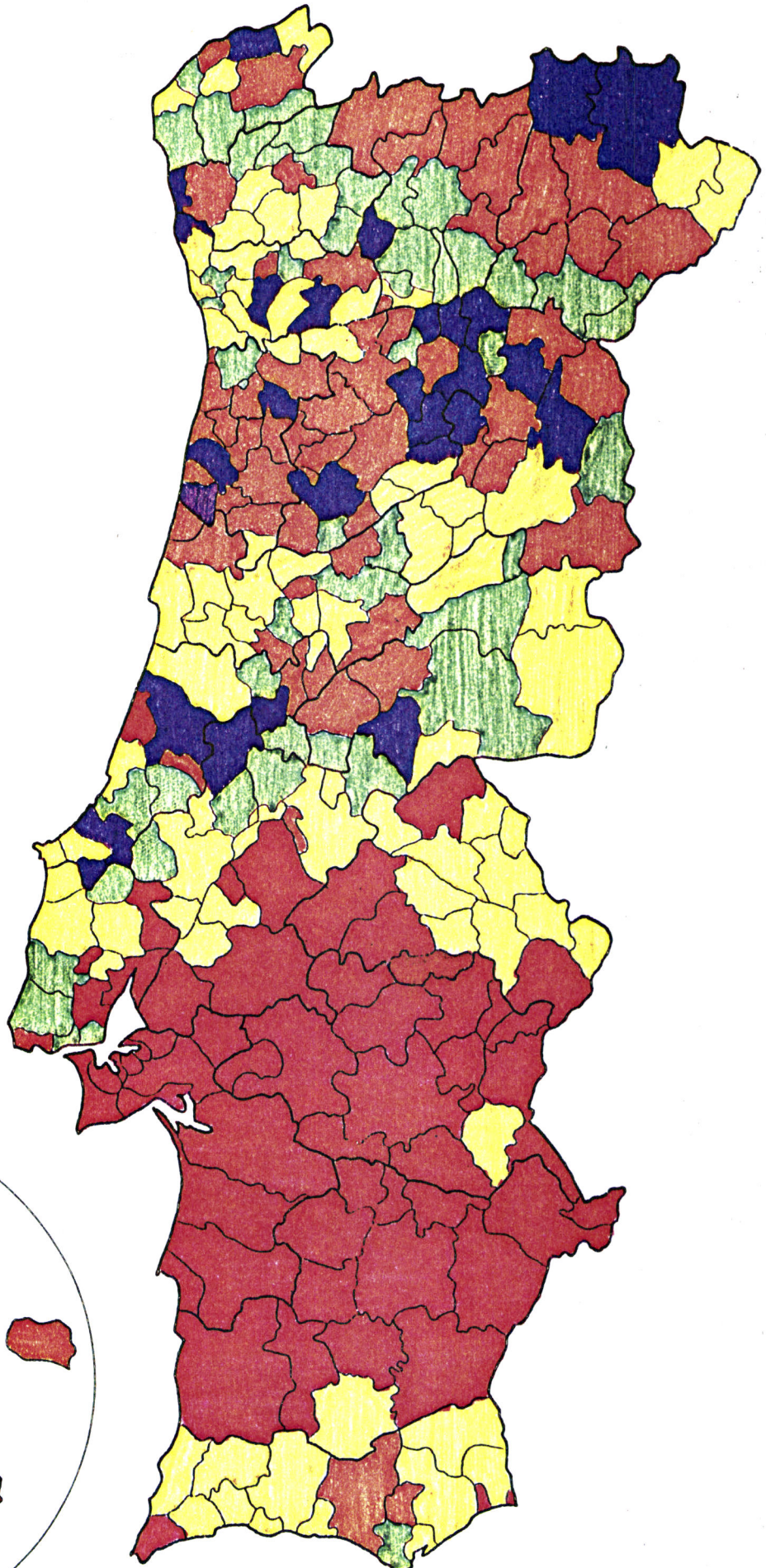

Partidos vencedores por Concelhos

-  Câmaras FFD/PSD
-  Câmaras CDS
-  Câmaras AD
-  Câmaras ASDI
-  Câmaras PPM
-  Câmaras PS
-  Câmaras APU



FONTE: Eleições para os Órgãos das Autarquias Locais - 1982, STAPE, MAI, Lisboa, 1982.

Eleições para as Autarquias Locais - 1985
Partidos vencedores por Concelhos

-  Câmaras PPD/PSD
-  Câmaras CDS
-  Câmaras PRD
-  Câmaras PS
-  Câmaras APU

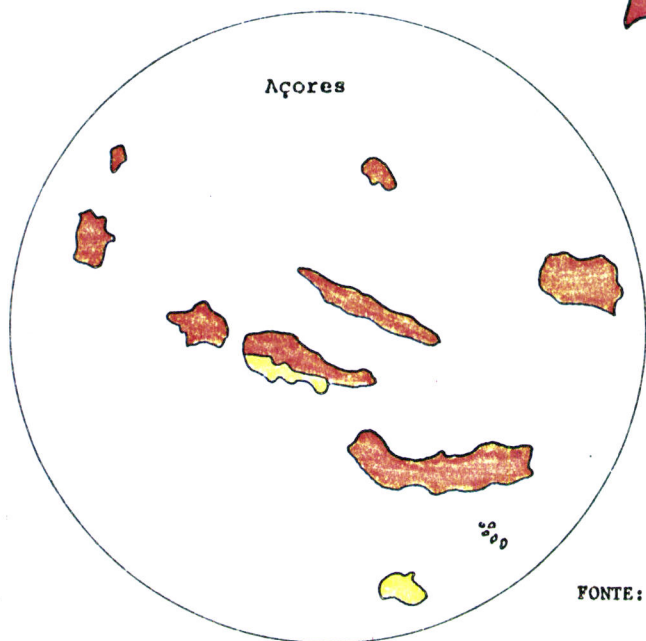
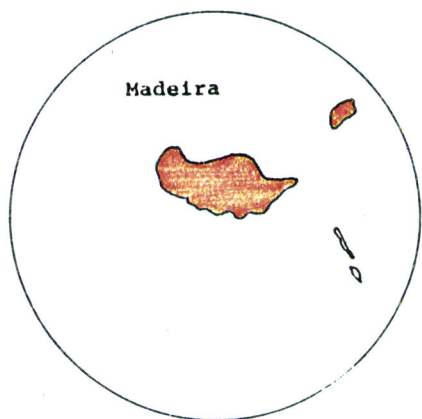
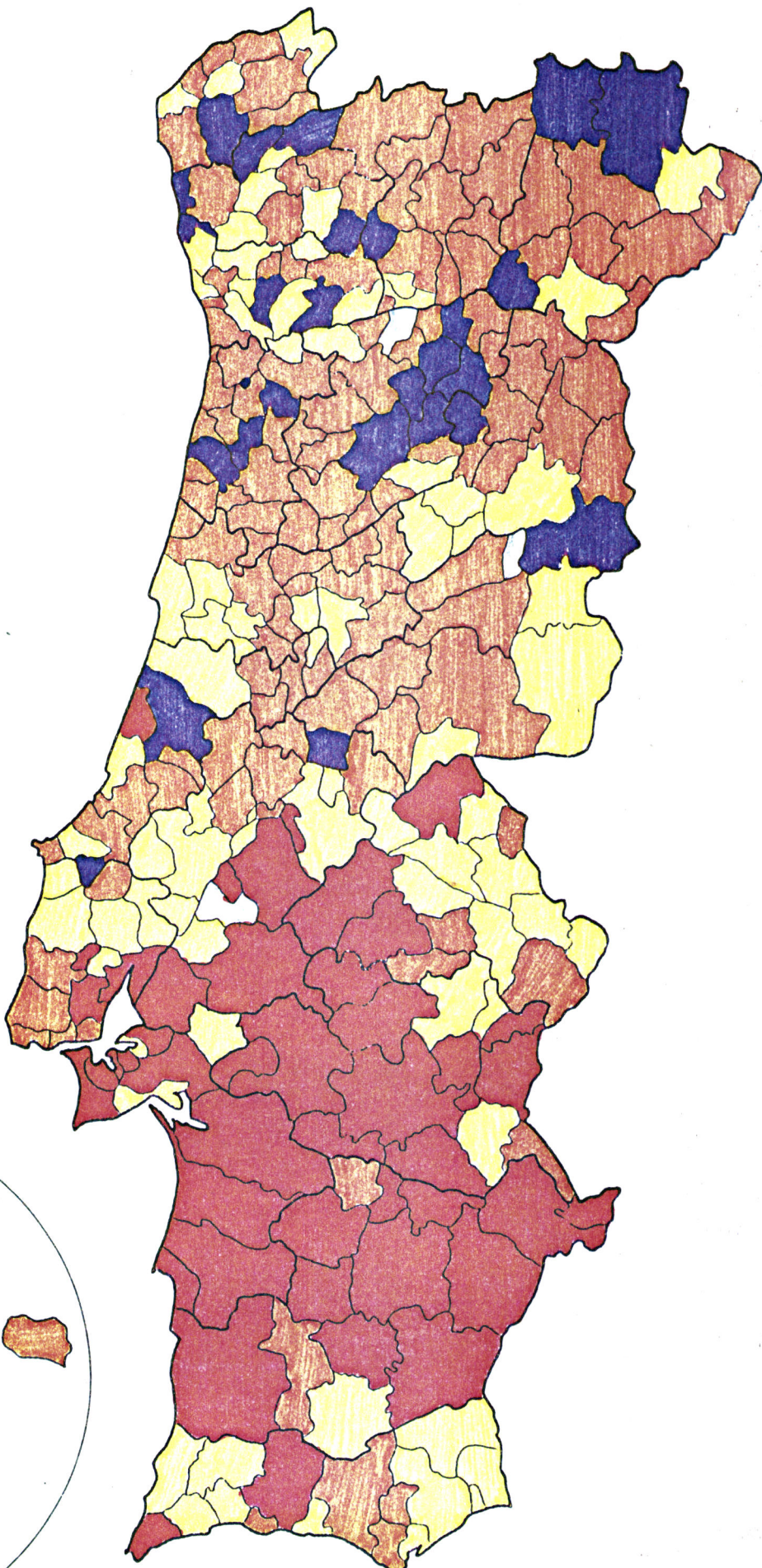

FONTE: Eleições para os Órgãos das Autarquias Locais - 1985, STAPE, MAI, Lisboa, 1985.

GRÁFICO 2

Votos no PPD/PSD e AD nas Eleições Constituintes e Legislativas, por anos, no total do Continente e Regiões Autónomas, em %

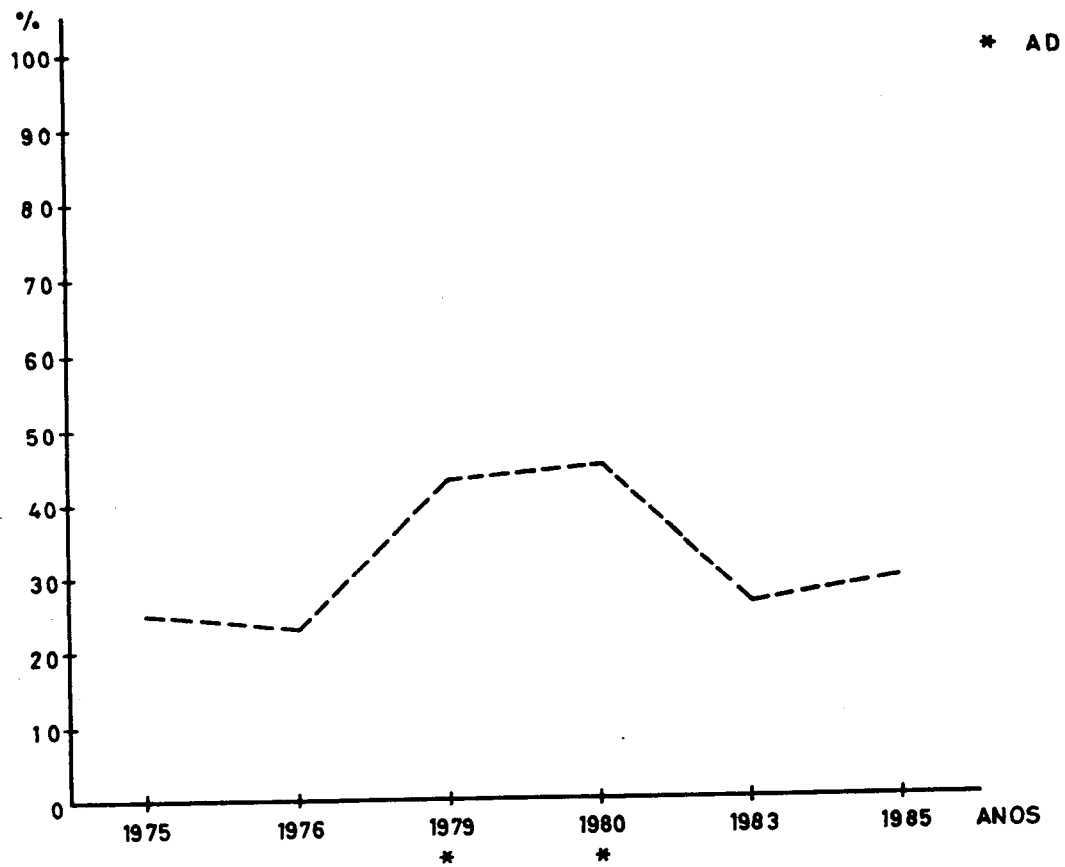

FONTE: Quadro 1 do Anexo VI.

GRÁFICO 3

Resultados dos partidos e coligações com representação parlamentar nas Eleições Constituintes e Legislativas, no total do Continente e Regiões Autônomas, por anos, em %

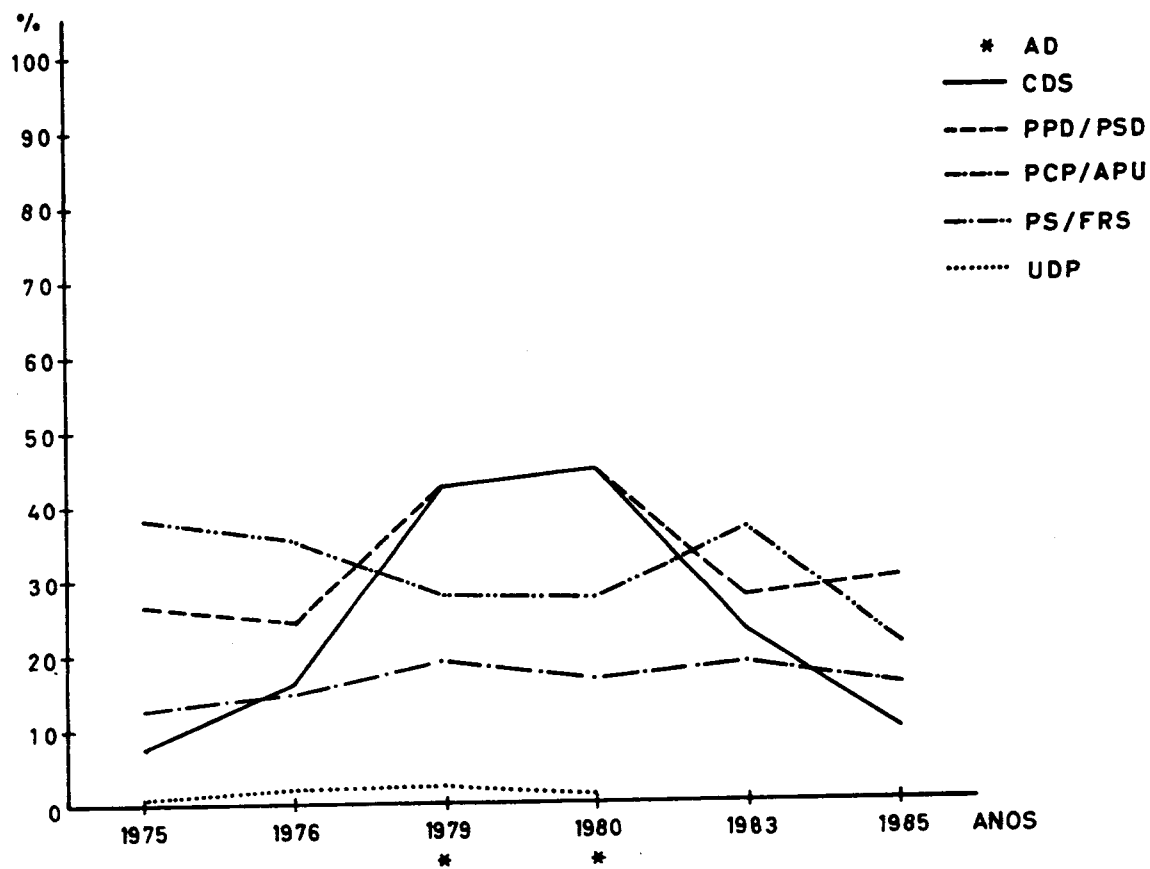

FONTE: Quadro 2 do Anexo VI.

QUADRO 4

Evolução dos votos no PPD/PSD e AD, nas Eleições Constituintes e Legislativas por Distritos, no total do Continente, de 1974 a 1985

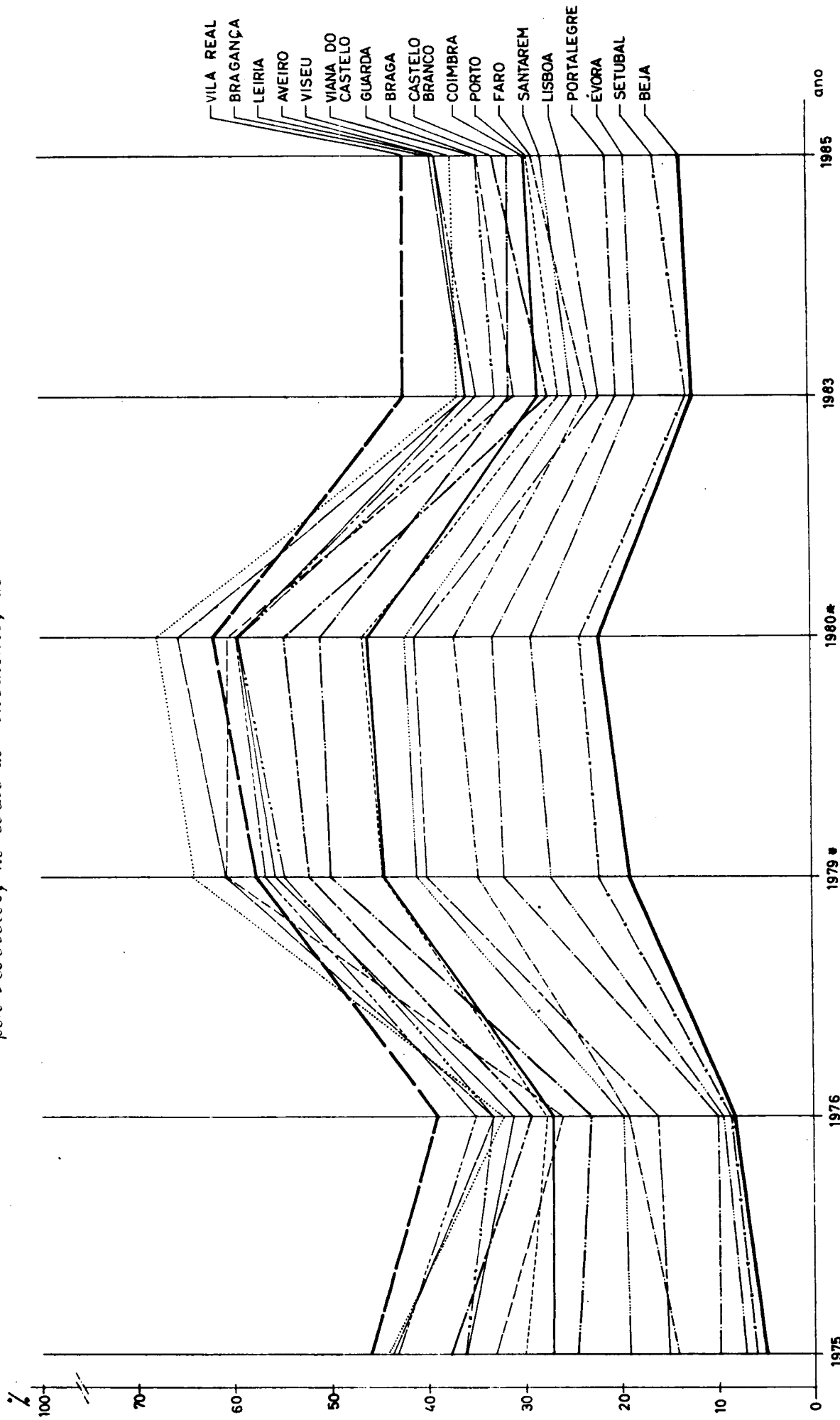

* ANOS EM QUE O PPD/PSD CONCORREU EM COLIGAÇÃO (ALIANÇA DEMOCRÁTICA)

FONTE: Quadro 3 do Anexo VI.

A N E X O V I I

CRONOLOGIA DOS ACONTECIMENTOS CONSIDERADOS COMO MAIS RELEVANTES PARA A
ANÁLISE DOS CONFLITOS NO PPD/PSD, DE 1974 A 1985

ANTECEDENTES REMOTOS DA FORMAÇÃO
DO PPD/PSD (EM GRANDES LINHAS)

Datas

Acontecimentos

- 1969
- . Convite de Melo e Castro a personalidades de ideias liberalizantes para integrar as listas da U.N., algumas das quais viriam a constituir o PPD.
 - . Comunicado do "grupo do Porto" (alguns desses elementos viriam a ser dirigentes do PPD) no início da campanha eleitoral.
 - . Movimentações do MDP/CDE, da CEUD e de católicos progressistas, dos quais fariam parte futuros dirigentes do PPD.
 - . Constituição da "Ala Liberal" na A.N., da qual fariam parte os futuros fundadores do PPD.
- 1970
- . Constituição da SEDES, da qual fariam parte futuros dirigentes do PPD.
- 1971
- . A proposta da "Ala Liberal" para a revisão da Constituição é impedida de ser discutida na especialidade, seguida da defesa do projecto liberal por Sá Carneiro.
- 1972
- . Entrevista de Sá Carneiro ao *República* na qual se considera social-democrata.
 - . Projectos de lei apresentados pela "Ala Liberal" sobre a liberdade de reunião e associação, alterações ao Código Civil, etc.
- 1973
- . Colóquios organizados pela SEDES sobre participação e intervenção política.
 - . Renúncia de Sá Carneiro e de Milfer Guerra ao mandato de Deputado, tendo por significado a desistência de apostar na reforma do regime "por dentro".

Datas

Acontecimentos

1973

- . Início da publicação do *Expresso* (dirigido por Pinto Balsemão), "frente" de oposição ao regime no sector da comunicação social, no qual contribuiriam futuros dirigentes do PPD.
- . Congresso da Oposição Democrática em Aveiro, organizado por futuros dirigentes do PPD: projecto de constituição de um movimento político na linha de uma "terceira via" de saída para a situação política.
- . Insatisfação crescente nalguns sectores das Forças Armadas, especialmente conotada com a guerra no Ultramar e com questões de ordem profissional.

1974

- . 1º comunicado do "Movimento dos Capitães" requerendo a democratização política e a solução da guerra em África.
- . Publicação do livro de Spínola, *Portugal e o Futuro*, produzindo uma brecha fundamental no sistema.
- . Sublevação militar das Caldas da Rainha, abortada.
- . 2º comunicado do "Movimento dos Capitães" exigindo a democratização do país e a solução para a guerra em África.

CRONOLOGIA DOS PRINCIPAIS ACONTECIMENTOS POLÍTICOS DE 1974 A 1985

<u>DATAS</u>	<u>NÍVEL NACIONAL</u>	<u>NÍVEL DO PPD/PSD</u>
<u>1974</u>		
25 de Abril	. Golpe militar (instauração do novo regime).	
27 de Abril	. 1º Comunicado da Junta de Salvação Nacional.	. Entrevista de Sá Carneiro na TV, após encontro com Spínola, dando a entender que vai formar um partido de centro.
29 de Abril		. Reunião no Hotel Fénix, em Lisboa, com vista à formação de um partido de centro; a SEDES transforma a sua Direcção em Comissão Política, da qual faz parte Sá Carneiro.
30 de Abril	. Reunião em casa de Veiga Simão, sob o patrocínio de Spínola, para conseguir a fusão entre o PPD e o CDS, ambos em embrião, tendo saído gorado tal intento.	
2 de Maio		. 1º Projecto de Programa, da autoria de Sá Carneiro, apresentado a Barbosa de Melo.
3 de Maio		. Reunião na Cova da Moura com Sá Carneiro, Balsemão, Magalhães Mota, Miller Guerra, Spínola e Vieira de Almeida; Miller Guerra desiste de ser fundador do PPD.
5 de Maio		. Reunião na SEDES sobre a formação do novo partido.
6 de Maio		. Anúncio público, na RTP, da constituição do PPD, feito por Sá Carneiro, Pinto Balsemão e Magalhães Mota.
9 de Maio		. 1.ª Conferência de imprensa.
12 de Maio		. Inauguração da sede do PPD no Largo do Rato, em Lisboa.

<u>DATAS</u>	<u>NÍVEL NACIONAL</u>	<u>NÍVEL DO PPD/PSD</u>
15 de Maio	. Posse do I Governo Provisório (1º Ministro: Palma Carlos).	. Participação de 3 membros do PPD no I Governo Provisório.
24 de Junho		. Reunião na Curia: constituição dos órgãos nacionais provisórios, discussão e aprovação das bases programáticas.
6-9 de Julho	. "Crise Palma Carlos" (1.ª crise político-institucional).	
9 de Julho		. Demissão dos membros do PPD, do I Governo Provisório.
11 de Julho	. Exoneração do I Governo Provisório.	
17 de Julho	. Posse do II Governo Provisório (1º Ministro: Vasco Gonçalves)	. Participação de 1 membro do PPD no II Governo Provisório.
24 de Julho	. Constituição do CDS.	
13 de Agosto		. 1º número do <i>Povo Livre</i> , órgão oficial do partido.
26 de Agosto	. Independência da Guiné (início do processo de descolonização).	
28 de Agosto	. Viragem à esquerda do PREC, após a tentativa, falhada, de moderar o curso do mesmo aquando da convocação da "maioria silenciosa".	. Demissão do membro do PPD do II Governo Provisório.
30 de Setembro	. Exoneração do II Governo Provisório. . Posse do III Governo Provisório (1º Ministro: Vasco Gonçalves).	. Participação de 1 membro do PPD no III Governo Provisório.
19 de Outubro		. 2.ª Conferência de Imprensa.
25 de Outubro		. 1º Comício em Lisboa. . Reunião da Comissão Política Provisória durante a qual é despoletada a primeira querela interna.

DATASNÍVEL NACIONALNÍVEL DO PPD/PSD

- | | | |
|-------------------|---|--|
| 28 de Outubro | . Reunião do Conselho Superior do MFA (Conselho dos 20). | |
| Outubro/Novembro | | . Preparação do I Congresso, em ambiente de tensão: negociações polémicas para as listas e ante-projectos do Programa; tornam-se mais explícitas as dissensões intra-partidárias. |
| 23-24 de Novembro | | . I Congresso, no Pavilhão dos Desportos em Lisboa: sob o signo da radicalização aprovam-se o Programa e os Estatutos; elegem-se os órgãos nacionais; dá-se a adesão do grupo do Directório da Acção Democrática Social. |
| 21 de Dezembro | | . 1.º Comício em Viseu: apresentados os primeiros exemplares do Programa. |
| <u>1975</u> | | |
| 25 de Janeiro | | . Legalização do PPD. |
| Jan./Fevereiro | . Polémica sobre a unicidade sindical. | |
| 1 de Fevereiro | | . Comício em Aveiro: Sã Carneiro faz a última intervenção antes de adoecer. |
| 17 de Fevereiro | . Aprovada a institucionalização do MFA. | |
| 11 de Março | . Tentativa de golpe militar, seguido da crescente radicalização e esquerdização da cena política nacional. | |
| 26 de Março | . Exoneração do III Governo Provisório. | |
| | . Posse do IV Governo Provisório (1.º Ministro: Vasco Gonçalves). | . Participação de 4 membros do PPD no IV Governo Provisório. |
| 29 de Março | | . Sã Carneiro ausenta-se para Londres, em tratamento. |

<u>DATAS</u>	<u>NÍVEL NACIONAL</u>	<u>NÍVEL DO PPD/PSD</u>
11 de Abril	. Assinatura do I Pacto MFA/Par- tidos.	. O PPD assina o Pacto sem a presença de Sá Carneiro.
25 de Abril	. Eleições para a Assembleia Constituinte (vitória do PS).	. O PPD obtém 80 Deputados e- quivalente a 26,4% dos vo- tos expressos.
6 de Maio		. Sá Carneiro pede a sua subs- tituição do cargo de Secre- tário-Geral, em carta diri- gida ao Presidente do Con- gresso.
17 de Maio		. É eleito Mota Pinto para Pre- sidente do Grupo Parlamen- tar.
24-25 de Maio		. C.N.* em Lisboa, na sede na- cional, a pedido de Sá Car- neiro, recém chegado do es- trangeiro, onde se encontra va em convalescença.
25 de Maio		. Eleição de Emídio Guerreiro para Secretário-Geral inte- rino.
1 de Julho		. Demissão dos membros do PPD do IV Governo Provisório.
10 de Julho		. Apresentação do Projecto do PPD para a Constituição.
19 de Julho	. Manifestação na Fonte Lumino- sa convocada pelo PS.	
23 de Julho	. Reunião em Mafra do sector do MFA anti-"Gonçalvista"	
24 de Julho	. Reunião da Assembleia do Exér- cito no mesmo sentido.	
7 de Agosto	. Apresentação do "Documento dos Nove".	
8 de Agosto	. Posse do V Governo Provisório (1º Ministro: Vasco Gonçalves) . "Carta aberta" de Soares a Cos- ta Gomes.	. Recusa do PPD em participar no V Governo Provisório.

* Abreviatura de Conselho Nacional

<u>DATAS</u>	<u>NÍVEL NACIONAL</u>	<u>NÍVEL DO PPD/PSD</u>
19 de Agosto		. O PPD apoia oficialmente o "Documento dos Nove".
31 de Agosto		. Entrevista de Sá Carneiro ao <i>Tempo</i> e ao <i>Jornal</i> , as quais viriam a gerar acesa controvérsia interna (Sá Carneiro encontra-se em convalescência em Espanha).
5 de Setembro	. Assembleia de Tancos.	
12 de Setembro	. Exoneração do V Governo Provisório.	
19 de Setembro	. Posse do VI Governo Provisório (1º Ministro: Pinheiro de Azevedo).	. Participam no VI Governo Provisório 12 membros do PPD.
23 de Setembro		. Regresso a Portugal de Sá Carneiro.
27-28 de Setembro		. C.N. no Porto, na Estalagem da Via Norte: Sá Carneiro reassume o cargo de Secretário-Geral, depois de intenso confronto interno.
12 de Novembro	. Sequestro dos Deputados.	
25 de Novembro	. Tentativa, abortada, de golpe totalitário por parte da esquerda radical; viragem no processo político militar com ligeira diminuição da ingerência castrense (pelo menos na sua componente mais radical) e menor radicalização do PREC.	
6-7 de Dezembro		. II Congresso, em Aveiro: primeiro enfrentamento de vulto no partido, provocando a 1.ª cisão interna.
9 de Dezembro		. 21 Deputados do PPD demitem-se do partido.
13 de Dezembro		. No C.N. da JSD apoiam-se os Deputados cisionistas, decretando-se a suspensão do mandato de membros da JSD nos órgãos nacionais do partido.

DATASNÍVEL NACIONALNÍVEL DO PPD/PSD1976

13 de Janeiro

. Eleito Barbosa de Melo para Presidente do Grupo Parlamentar.

20-23 de Janeiro

. Constituição do CERESD.

24-25 de Janeiro

. C.N. em Coimbra: delibera-se convocar um Congresso extraordinário; início da pacificação interna.

8 de Fevereiro

. Formação do MSD, com os dissidentes do PPD.

25 de Abril

. Eleições legislativas (vitória do PS com 35% dos votos).

. O PPD obtém 24% dos votos e 73 Deputados.

. Entrada em vigor da Constituição.

26 de Abril

. Assinatura do II Pacto MFA/Partidos.

28 de Abril

. Apoio à candidatura de Ramalho Eanes

. Reuniões de Seteais.

9 de Maio

. Eleito Sá Carneiro para Presidente do Grupo Parlamentar.

27 de Junho

. Eleições presidenciais (vitória de Ramalho Eanes).

14 de Julho

. Constituição da Fundação Oliveira Martins.

23 de Julho

. Posse do I Governo Constitucional (1º Ministro: Mário Soares)

2-3 de Outubro

. C.N. no Hotel Estoril - Solem Cascais: muda-se a sigla para PSD; cria-se o cargo de Presidente.

30-31 de Outubro

. III e IV Congressos em Lei-ria: debate ideológico; Sá Carneiro eleito Presidente.

11-17 de Novembro

. Manifesto para as eleições autárquicas.

DATASNÍVEL NACIONALNÍVEL DO PPD/PSD

24 de Novembro

. Eleito Afonso Moura Guedes para Presidente do Grupo Parlamentar.

12 de Dezembro

. Eleições autárquicas

. O PSD obtém 115 Presidências das Câmaras.

1977

11 de Janeiro

. Entrevista de Sá Carneiro a *El País*.

12 de Fevereiro

. I C.N., no Hotel Penta em Lisboa.

16 de Abril

. II C.N., em Braga: indícios de mal-estar interno.

25 de Abril

. Ramalho Eanes adianta hipótese de plataforma PS/PSD/CDS.

18 de Maio

. Convite ao PS e ao CDS para encontros bilaterais.

25 de Maio

. Cria-se a Convergência Democrática, entre o PSD e o CDS.

8 de Junho

. Apresentação do projecto de lei do arrendamento rural.

2 de Julho

. III C.N., em Viana do Castelo.

18 de Julho

. Início do debate da "lei Barreto".

19 de Julho

. Reunião da C.P.N.* apoio à "lei Barreto" contra a posição de Sá Carneiro.

20 de Julho

. IV C.N. em Lisboa.

21 de Julho

. Votação da "lei Barreto" (Sá Carneiro não está presente aquando da votação da "lei Barreto").

. Reunião C.P.N.: decide-se votar favoravelmente a "lei Barreto".

* Abreviatura de Comissão Política Nacional.

<u>DATAS</u>	<u>NÍVEL NACIONAL</u>	<u>NÍVEL DO PPD/PSD</u>
7 de Setembro		. A C.P.N. recusa contrato de legislatura com o PS.
15-16 de Outubro		. V C.N., em Bragança: <u>ultima</u> to ao PS.
31 de Outubro		. A Comissão Permanente <u>deci-</u> de não comentar resposta do PS.
2 de Novembro		. Entrevista de Sousa Franco à ANOP que levanta <u>acesa</u> <u>polé-</u> mica interna.
3 de Novembro		. A C.P.N. decide, contra Sá Carneiro, reencetar <u>encon-</u> tros com o PS.
4 de Novembro		. Sá Carneiro convoca <u>novareu-</u> nião da C.P.N.
8 de Novembro		. A C.P.N. demite-se e <u>convo-</u> ca um Conselho Nacional <u>ex-</u> traordinário para resolver a crise de liderança.
10 de Novembro		. VI C.N. no Altis em Lisboa: designação de uma Comissão Permanente do C.N. <u>provisó-</u> ria, presidida por Sousa Franco.
23 de Novembro		. 1º artigo de Sá Carneiro no <i>Povo Livre</i> .
6 de Dezembro		. Eleito Barbosa de Melo para Presidente do Grupo Parla - mentar.
7 de Dezembro		. 2º artigo de Sá Carneiro no <i>Povo Livre</i> .
8 de Dezembro	. Moção de Confiança pedida pelo Executivo, rejeitada.	
9-10 de Dezembro	. Exoneração do I Governo Constitucional.	. VII C.N. em Lisboa: ou <u>acor-</u> do PSD/PS/CDS ou <u>antecipa -</u> ção das eleições.
21 de Dezembro		. 3º artigo de Sá Carneiro no <i>Povo Livre</i> .
23 de Dezembro	. Fim da <u>Convergência Democráti-</u> ca.	

DATAS

NÍVEL NACIONAL

NÍVEL DO PPD/PSD

1978

- | | | |
|------------------|--|---|
| 1 de Janeiro | . Posse do II Governo Constitucional, PS/CDS (1º Ministro : Mário Soares) | |
| 4 de Janeiro | | . Censurado o 4º artigo de Sá Carneiro, que não sai no <i>Povo Livre</i> . |
| 7 de Janeiro | | . I C.N., em Faro: divergências acentuam-as entre Sá Carneiro e a Comissão Permanente, expressas nas alterações estatutárias a proceder. |
| 12 de Janeiro | | . A Comissão Permanente retira a proposta de alteração dos Estatutos. |
| 14 de Janeiro | | . II C.N. em Lisboa. |
| 28-29 de Janeiro | | . V Congresso, no Porto: sublimação do conflito interno. Vence a moção de Marcelo Rebelo de Sousa que levantará acesa controvérsia interna. |
| 4 de Fevereiro | . Apresentação pelo PSD da moção de rejeição do programa do II Governo Constitucional. | |
| 23 de Fevereiro | | . Eleito Magalhães Mota para Presidente do Grupo Parlamentar. |
| 18-19 de Março | | . III C.N. em Santarém: definida a linha de orientação estratégica. |
| 2 de Abril | | . Discurso de Sá Carneiro no Vimeiro que despoleta o segundo conflito interno. |
| 3 de Abril | | . A C.P.N. analisa o discurso do Vimeiro e demite-se, convocando novo C.N. |
| 15-16 de Abril | | . IV C.N. no Sheraton em Lisboa: convoca-se um Congresso extraordinário e elege-se nova Comissão Permanente do C.N. |
| 20 de Abril | | . Eleito Meneres Pimentel para Presidente do Grupo Parlamentar. |

<u>DATAS</u>	<u>NÍVEL NACIONAL</u>	<u>NÍVEL DO PPD/PSD</u>
13-14 de Maio		. V C.N., em Portalegre: preparação do Congresso.
3-4 de Junho		. VI C.N., em Troia.
7 de Junho		. Apresentação do documento "Opções Inadiáveis".
1-2 de Julho		. VI Congresso, em Lisboa: Sá Carneiro vence as "Opções Inadiáveis" e regressa à Presidência.
28 de Julho	. Exoneração do 1º Ministro pelo P.R., exoneração do II Governo Constitucional.	. Exoneração do 1º Ministro pelo P.R., exoneração do II Governo Constitucional.
29 de Julho		. VII C.N., no Hotel Roma em Lisboa: formação do "Governo-Sombra".
30 de Julho		. Constituição da T.E.S.I.R.E.S.D.
28 de Agosto	. Posse do III Governo Constitucional (1º Ministro: Nobre da Costa).	
9-10 de Setembro		. VIII C.N. em Vila Real: exigem-se eleições antecipadas e a não inviabilização do novo Executivo.
15 de Setembro	. O Governo não passa na A.R.*	
16-17 de Setembro		. Jornadas Parlamentares em Sangalhos: é eleito Magalhães Mota para Presidente do Grupo Parlamentar.
4-5 de Novembro		. IX C.N. em Évora.
18 de Novembro		. O conflito reacende-se entre o Grupo Parlamentar e a C.P.N.
21 de Novembro	. Posse do IV Governo Constitucional (1º Ministro: Mota Pinto).	. Participam no Governo 12 membros do PSD.
22 de Novembro		. A C.P.N. decide não inviabilizar o novo Executivo.

*Abreviatura de Assembleia da República.

DATASNÍVEL NACIONALNÍVEL DO PPD/PSD

10 de Dezembro

- . X Conselho Nacional, no Altis em Lisboa: abstenção ou voto contra a moção de rejeição do programa do novo Executivo.

13 de Dezembro

- . Grupo Parlamentar vota contra a moção de rejeição.

1979

13-14 de Janeiro

- . I C.N. em Viseu: adesões de ex-dissidentes; apreciação do projecto de revisão constitucional de Sá Carneiro; estratégia de alianças e programa de Governo.

17-18 de Fevereiro

- . II C.N., no Vimeiro: apoiocrítico ao Executivo; atribuição à C.P.N. da competência de fixar o sentido do voto dos Deputados.

16 de Março

- . Crise despoletada pelo P.R.* e pelo Conselho da Revolução.

- . Demissão de Ferreira do Amaral.

- . Retirado o apoio ao IV Governo Constitucional.

21 de Março

- . Artigo de Sousa Franco ao *Correio da Manhã* que desencadeia o confronto total.

22 de Março

- . Chumbo do Plano e do Orçamento na A.R.

- . A.C.P.N. decide-se pela abstenção face ao Plano e ao Orçamento, se Mota Pinto responder favoravelmente às questões do PSD.

- . Na A.R. Deputados do PSD contrariam o sentido do voto imposto pela C.P.N.: 43 Deputados abandonam a sala na altura da votação do Orçamento.

28 de Março

- . O Grupo Parlamentar critica Sá Carneiro e a direcção do partido.

*Abreviatura de Presidente da República.

<u>DATAS</u>	<u>NÍVEL NACIONAL</u>	<u>NÍVEL DO PPD/PSD</u>
30 de Março		. Comunicado do Grupo Parlamentar: recusa dos Deputados em assinar os compromissos de honra.
31 de Março	. Mota Pinto pede a demissão	. III C.N., na Guarda: crítica aos Deputados, apoio à C.P.N. e ao Presidente; retirada da fiança política à Direcção e Comissão Permanente do Grupo Parlamentar; convite a Sousa Franco para se demitir do partido.
3 de Abril		. O Grupo Parlamentar rejeita as deliberações do C.N.
4 de Abril		. Demitem-se 37 Deputados que passam a independentes.
5 de Abril		. Sá Carneiro é eleito Presidente do Grupo Parlamentar. . Comício de apoio a Sá Carneiro e à direcção do partido. . A C.P.N. responsabiliza o P.R. e o 1º Ministro pela cisão no partido. . Demissão de elementos da JSD.
10 de Abril		
11 de Abril		. Sindicalistas põem condições para permanecer no partido. . A C.P.N. remete essas exigências para o Congresso.
19 de Abril		. A C.P.N. decide abrir o diálogo com o CDS e o PPM.
10 de Maio		. 20 Sindicalistas demitem-se do partido.
12-13 de Maio		. IV C.N., no Porto.
8 de Junho	. Comunicado conjunto PSD/CDS exigindo a dissolução da A.R., a convocação de eleições e a rejeição de novo Governo presidencial.	

<u>DATAS</u>	<u>NÍVEL NACIONAL</u>	<u>NÍVEL DO PPD/PSD</u>
16-17 de Junho		. VII Congresso no cinema Roma em Lisboa: Sá Carneiro reeleito Presidente; luz verde para acordos eleitorais.
27 de Junho		. Assinado acordo político de cooperação entre o PSD, o CDS e o PPM.
31 de Junho	. Ramalho Eanes aceita demissão de Mota Pinto e anuncia eleições antecipadas.	
5 de Julho	. Constituição da AD.	
19 de Julho	. Ramalho Eanes indigita Maria de Lurdes Pintasilgo para formar o novo Executivo.	
21-22 de Julho		. V C.N. no Hotel Penta, em Lisboa: total desconfiança em relação ao novo 1º Ministro e não apoio à recandidatura do P.R.
31 de Julho	. Exoneração do IV Governo Constitucional. . Posse do V Governo Constitucional (1º Ministro: Maria de Lurdes Pintasilgo).	
16 de Agosto	. Moção de rejeição ao V Governo apresentada pelo PSD e pelo CDS.	
15-16 de Agosto		. VI C.N. do PSD no Hotel Altis em Lisboa: abertura de negociações para listas conjuntas às eleições intercalares.
25 de Setembro	. Assinado o acordo de cooperação política e eleitoral entre o PSD e o Grupo do "Manifesto Reformador".	
25 de Outubro	. Conferência de imprensa da AD: divulgação dos candidatos e programa de Governo.	
2 de Dezembro	. Eleições intercalares para a A.R. (a AD obtém 121 Deputados equivalentes a 42,5% dos votos).	. O Grupo Parlamentar do partido consta de 82 Deputados.

DATASNÍVEL NACIONALNÍVEL DO PPD/PSD

7 de Dezembro

. VII C.N., no Altis em Lisboa.

16 de Dezembro

. Eleições autárquicas: (AD obtém 73 Presidências das Câmaras; com as Câmaras só do PSD totalizariam 101).

27 de Dezembro

. Exoneração do V Governo Constitucional.

1980

3 de Janeiro

. Posse do IV Governo Constitucional (1º Ministro: Sá Carneiro).

25 de Janeiro

. A AD é registada como coligação eleitoral.

9-10 de Fevereiro

. I C.N. no Hotel Altis em Lisboa: lealdade ao acordo AD.

29 de Março

. II C.N. no Hotel Penta em Lisboa: a C.P.N. é mandatada para decidir do candidato à presidência da República a apoiar pela AD.

5 de Abril

. Pedro Roseta é eleito Presidente do Grupo Parlamentar.

10 de Abril

. A C.P.N. propõe ao Conselho Permanente da AD Soares Carneiro para a Presidência da República.

17 de Abril

. III C.N. no Hotel Penta em Lisboa: opção pela candidatura de Soares Carneiro.

21 de Abril

. Apoio explícito da AD a Soares Carneiro.

17 de Maio

. IV C.N. no Porto: P.R. e C.R* responsabilizados pela crise

21 de Maio

. O C.R. veta a lei da delimitação dos sectores público e privado.

9 de Junho

. Encontro entre o PSD e o "Grupo Reformador" para discutir o apoio à candidatura de Soares Carneiro.

*Abreviatura de Conselho da Revolução.

<u>DATAS</u>	<u>NÍVEL NACIONAL</u>	<u>NÍVEL DO PPD/PSD</u>
18 de Junho	. Apresentação da candidatura de Soares Carneiro.	
15 de Julho	. O Comité Permanente da C.P.N. da AD nomeia Victor da Cunha Rego para a direcção da campanha de Soares Carneiro.	
19 de Julho	. I Encontro de Autarcas da AD em Aveiro.	
19-20 de Julho		. V C.N. em Aveiro: conclusão das listas de candidatos a Deputados à A.R.
6 de Agosto		. A C.P.N. aprova como texto base o projecto de revisão constitucional de Pedro Santana Lopes.
9 de Setembro		. VI C.N. em Lisboa: Sá Carneiro retoma as funções de Presidente do partido e é indigitado para presidir o Governo que resultaria da vitória da AD em 5 de Outubro.
11 de Setembro		. Constituição do Instituto Progresso Social de Democracia - IPSD (Presidente do Conselho Administrativo: Victor Crespo).
12 de Setembro	. Tornado público o manifesto eleitoral da AD.	
5 de Outubro	. Eleições legislativas (a AD obtém 123 mandatos: mais 2 do que em 1979).	. O Grupo Parlamentar do PSD consta de 82 Deputados.
18 de Outubro		. VII C.N., no Hotel Ritz em Lisboa: reafirmação do apoio a Soares Carneiro; repúdio pela tentativa de aproximação de Eanes.
14 de Novembro	. Soares Carneiro divulga o seu "Projecto Nacional".	
22-23 de Novembro		. I Encontro Nacional dos Trabalhadores Sociais Democratas: adopção da sigla "TSD" e fidelidade à UGT.

DATASNÍVEL NACIONALNÍVEL DO PPD/PSD

2 de Dezembro

- . Conferência de Imprensa no Hotel Altis: Sá Carneiro alerta para a desistência de Carlos Brito e a cedência dos seus votos a Ramalho Eanes.

4 de Dezembro

- . Morre Sá Carneiro num desastre em Camarate.

7 de Dezembro

- . Eleições presidenciais (Ramalho Eanes obtém 56,5% e Soares Carneiro 40,2%).

13 de Dezembro

- . VIII C.N. no Hotel Altis em Lisboa: Balsemão eleito para Presidente e indicado para 1º Ministro; convocação do Congresso Nacional.

1981

9 de Janeiro

- . Posse do VII Governo Constitucional (1º Ministro: Pinto Balsemão).

13 de Janeiro

- . Alteração da designação do IPSP para Instituto Progresso Social e Democracia - Francisco Sá Carneiro. (Balsemão é eleito para Presidente do Conselho Geral e Victor Crespo para Presidente do Conselho de Administração).

21 de Janeiro

- . C.P.N. propõe a revisão dos Estatutos e a supressão do cargo de Presidente; realização do Congresso de 2 em 2 anos.

5 de Fevereiro

- . Pedro Roseta é eleito Presidente do Grupo Parlamentar.

14 de Fevereiro

- . I C.N. no Hotel Altis, em Lisboa: análise da proposta de alterações aos Estatutos.

20-21 e 22 de Fevereiro

- . VIII Congresso: confirmação de Balsemão na Presidência do PSD; aprovação com alterações, da proposta de alteração aos Estatutos, apresentada pelo C.N; apoio à AD e ao Governo.

<u>DATAS</u>	<u>NÍVEL NACIONAL</u>	<u>NÍVEL DO PPD/PSD</u>
27 de Fevereiro	. Cimeira da AD: apresentação de um projecto único de revisão constitucional.	
6 de Março	. Cimeira da AD: nomeação de uma Comissão para a redacção final do documento da revisão constitucional.	
14 de Março		. Declarações de António Capucho, Secretário-Geral do PSD, no sentido de que a AD é uma das soluções possíveis, mas não a única, para as eleições locais.
11 de Abril		. II C.N. no Hotel Roma em Lisboa: apoio firme ao Governo e empenhamento do PSD na AD.
20 de Abril	. O Ministro da Reforma Administrativa, Eusébio Marques de Carvalho, demite-se por discordâncias com Balsemão.	
25 de Abril	. A AD entrega na A.R. o seu projecto de revisão constitucional.	
25 de Maio		. A C.P.N. dá todo o apoio a Balsemão para eventuais reajustes no Governo.
29 de Maio	. Cimeira da AD: reforçar coesão e disciplina da AD e apoio ao 1º Ministro.	. Balsemão solicita a demissão do Ministro da Qualidade de Vida - Ferreira do Amaral (PPM).
3 de Junho		. Balsemão, no <i>Povo Livre</i> , alude aos actos de indisciplina intra-partidária e governamental, que se sucederiam durante a crise que culminou com a remodelação ministerial.
4 de Junho		. Afonso Moura Guedes é eleito Presidente do Grupo Parlamentar. . A AML* aprova moção crítica a Balsemão.
12 de Junho		. A C.P.N. reafirma apoio total a Balsemão.

*Abreviatura de Área Metropolitana de Lisboa (Distrital do PPD/PSD).

DATASNÍVEL NACIONALNÍVEL DO PPD/PSD

- | | | |
|-------------|---|--|
| 13 de Junho | | <ul style="list-style-type: none">. III C.N. do PSD no Hotel Penta em Lisboa: apoio à liderança de Balsemão (voto contra de Amândio de Azevedo) ; reforço da AD.. Helena Roseta demite-se da C.P.N. |
| 18 de Junho | | <ul style="list-style-type: none">. Anúncio do reingresso de Mota Pinto no PSD. |
| 22 de Junho | | <ul style="list-style-type: none">. Helena Roseta demite-se dos 3 cargos que ocupa no partido. |
| 25 de Junho | | <ul style="list-style-type: none">. A C.P.N. critica o artigo de Helena Roseta publicado no <i>Povo Livre</i>. |
| 26 de Junho | <ul style="list-style-type: none">. Cimeira da AD: preparar a estratégia para as eleições autárquicas. | <ul style="list-style-type: none">. Helena Roseta publica um artigo no <i>Povo Livre</i> onde justifica a sua demissão dos cargos que ocupava. |
| 8 de Julho | | <ul style="list-style-type: none">. Helena Roseta retira o pedido de demissão em relação à Distrital de Lisboa. |
| 17 de Julho | | <ul style="list-style-type: none">. Mário Raposo (4º Vice-Presidente do PSD) demite-se do cargo por discordâncias políticas com Balsemão. |
| 20 de Julho | <ul style="list-style-type: none">. Carlos Macedo ameaça demitir -se do Governo e defende a demissão em bloco do Executivo , em consequência do veto do C.R. à lei de delimitação dos sectores. | |
| 23 de Julho | <ul style="list-style-type: none">. Basílio Horta, do CDS, defende que o PSD tem que decidir se Balsemão deve continuar a liderar o partido ou se deve ser substituído. | |
| 24 de Julho | | <ul style="list-style-type: none">. A Comissão Permanente defende que Balsemão é o Presidente do PSD e Primeiro-Ministro até à realização do novo Congresso. |

DATASNÍVEL NACIONALNÍVEL DO PPD/PSD

- | | | |
|---------------|---|--|
| 27 de Julho | . Carlos Macedo, Ministro dos Assuntos Sociais, demite-se do Governo. | |
| 29 de Julho | | . A C.P.N. recomenda a remodelação governamental. |
| 2 de Agosto | | . Eurico de Melo convida Balsemão a demitir-se. |
| 3 de Agosto | | . Carlos Macedo defende a demissão de Balsemão. |
| 5 de Agosto | | . A C.P.N. apoia Balsemão e critica os militantes que em público têm manifestado oposição anti-democrática; Carlos Macedo vota contra. |
| 6 de Agosto | | . Cavaco Silva recusa ser alternativa a Balsemão. |
| 8-9 de Agosto | | . IV C.N. no Hotel Penta em Lisboa: Balsemão anuncia o seu pedido de demissão. Votada pelos Conselheiros uma moção de apoio a Balsemão (37 a favor, 15 contra e 2 abstenções). |
| 11 de Agosto | . Ramalho Eanes aceita o pedido de demissão de Balsemão. | |
| 12 de Agosto | | . CPK* Açores apoia Balsemão; Helena Roseta em conferência de imprensa diz que a AML vai propôr Cavaco Silva no próximo Conselho Nacional. |
| 14 de Agosto | | . V C.N. no Hotel Penta em Lisboa: Balsemão é designado para as funções de Primeiro-Ministro; decide-se antecipar o Congresso ordinário; apelo à unidade interna. |
| 17 de Agosto | | . A C.P.N. critica afirmação de Eurico de Melo ao <i>Jornal de Notícias</i> no sentido de que Balsemão continuará a governar com a mesma incapacidade política. |

*Abreviatura de Comissão Política Regional.

<u>DATAS</u>	<u>NÍVEL NACIONAL</u>	<u>NÍVEL DO PPD/PSD</u>
21 de Agosto		. A C.P.N. congratula-se com a aceitação de Balsemão para o cargo de Primeiro-Ministro. João Salgueiro é nomeado para Director do Gabinete de Estudos do PSD.
4 de Setembro	. Posse do VIII Governo Constitucional (Primeiro Ministro: Pinto Balsemão).	
19 de Setembro		. VI C.N. Hotel Estoril-Sol ; convocação do IX Congresso.
22 de Outubro		. Afonso Moura Guedes é eleito Presidente do Grupo Parlamentar.
14 de Novembro		. VII C.N., no Hotel Penta em Lisboa: apoio e solidariedade ao Governo: aprovadas propostas de alteração dos Estatutos.
5-6 de Dezembro		. IX Congresso no Porto: revisão da Constituição e adesão à CEE; Balsemão reeleito Presidente; António Capucho permanece como Secretário-Geral.
<u>1982</u>		
19 de Janeiro		. Manuel Pereira é eleito Presidente do Grupo Parlamentar.
6 de Fevereiro		. I C.N. no Hotel Altis, em Lisboa: aprovado o protocolo AD para as eleições autárquicas; resposta ao PCP pela convocação de uma greve geral para o dia 12.
9 de Fevereiro		. Conferência de imprensa do PSD na sede nacional sobre a greve geral,
11 de Fevereiro	. Assinado o protocolo AD para as eleições autárquicas.	
12 de Fevereiro	. Greve geral decretada pela CGTP-Intersindical.	

<u>DATAS</u>	<u>NÍVEL NACIONAL</u>	<u>NÍVEL DO PPD/PSD</u>
20 de Maio		. A C.P.N. analisa a próxima votação na A.R. sobre o caso PRP: rejeição do projecto de amnistia.
22 de Maio		. Nuno Rodrigues dos Santos, por discordar do sentido da votação do caso PRP, demite-se de todos os cargos que ocupa no partido em carta a Balsemão.
26 de Maio		. A C.P.N. solicita ao Conselho de Jurisdição Nacional a instauração de processos disciplinares aos Deputados que votaram favoravelmente o projecto de amnistia.
4 de Junho	. Cimeira da AD	. Reunião da C.P.N.: remodelação ministerial.
14 de Junho		. Grupo Parlamentar concede liberdade de voto na votação do caso PRP-BR.
16 de Junho		. A C.P.N. rejeita o apoio à votação do projecto do PS sobre o caso PRP-BR.
19 de Junho		. Reunião do Grupo Parlamentar e da C.P.N.: rejeição do projecto PS sobre o caso PRP-BR. . Votação na A.R.: Natália Correia vota a favor; Helena Roseta, Amândio de Azevedo, Amélia de Azevedo, Moura Guedes e Castro Caldas abandonam a sala na altura da votação.
29 de Junho		. Manuel Pereira é confirmado como líder do Grupo Parlamentar do PSD.
6 de Julho		. "Carta aberta aos militantes do PSD" de Eurico de Melo e Cavaco e Silva, na qual reclamam a demissão de Balsemão do Governo e da Presidência do partido.

<u>DATAS</u>	<u>NÍVEL NACIONAL</u>	<u>NÍVEL DO PPD/PSD</u>
24 de Fevereiro		. A C.P.N. reúne para analisar o projecto de lei do PCP sobre o aborto.
1 de Março		. A C.P.N. reúne e discute os problemas decorrentes das recentes eleições na AML.
5 de Março		. 65 Deputados subscrevem documento interno dirigido à CPN no sentido de se promover um debate sobre o aborto a nível nacional.
8 de Março		. A CPN aceita que o debate se ja publicado no <i>Povo Livre</i> .
11 de Março		. Nova direcção do Gabinete de Estudos do PSD: João Salgueiro é eleito Presidente.
23 de Março		. Reunião do Grupo Parlamentar para analisar a votação do projecto de amnistia dos presos do PRP-BR.
27 de Março	. Encontro Nacional de dirigentes da A.D. em Lisboa.	
16 de Abril		. O Grupo Parlamentar decide votar contra a lei de amnistia dos presos do PRP-BR.
24 de Abril		. II C.N. no Hotel Penta em Lisboa: analisado o Projecto de revisão constitucional.
28 de Abril		. A Comissão Política da AML expressa o seu apoio a Balsemão como Presidente do PSD e como Primeiro-Ministro.
4 de Maio		. II Jornadas Parlamentares do PSD: defender a AD e o Governo; rejeição de eleições antecipadas; Sousa Tavares de fende governo PS/PSD.
19 de Maio		. Helena Roseta, em artigo no <i>Povo Livre</i> , defende um reajustamento no Governo.

DATASNÍVEL NACIONALNÍVEL DO PPD/PSD

- | | | |
|---------------|--|---|
| 17 de Julho | | . III C.N., no Hotel Penta em Lisboa: reiterado o apoio ao 1º Ministro e ao Governo AD; repudiada a atitude de militantes e dirigentes do PSD que têm publicamente sugerido a abertura de uma crise política. |
| 27 de Julho | | . Pedro Santana Lopes pede demissão de Presidente da AML, por ter sido a aprovação da uma moção de apoio à carta de Cavaco Silva e Eurico de Melo; a AML retira a confiança política a Natália Correia. |
| 12 de Agosto | . Aprovação do novo texto constitucional. | |
| 1 de Outubro | . Balsemão discursa na Assembleia Geral da ONU. | |
| 13 de Outubro | | . C.P.N. debate o candidato da AD à Presidência da A.R.: Ribeiro de Almeida e Amândio de Azevedo ficam empatados, com 7 votos cada. |
| 14 de Outubro | | . Reunião do Grupo Parlamentar: Ribeiro de Almeida é escolhido por 26 votos contra 22 para Amândio de Azevedo. |
| 25 de Outubro | | . A C.P.N. solicita uma reunião urgente da cimeira da AD. |
| 30 de Outubro | . Entrada em vigor da lei da revisão constitucional. | |
| 27 de Outubro | . Cimeira da AD: CDS e PPM aceitam o candidato apresentado pelo PSD à Presidência da AR; é admitido como ponto de partida para a sessão legislativa de 83/84 a hipótese de um candidato a designar pelo CDS. | |
| 28 de Outubro | | . Victor Crespo é eleito Presidente do Grupo Parlamentar. |
| 4 de Novembro | . Leonardo Ribeiro de Almeida do PSD é eleito Presidente da AR. | |

<u>DATAS</u>	<u>NÍVEL NACIONAL</u>	<u>NÍVEL DO PPD/PSD</u>
6 de Novembro		. IV C.N., no Hotel Cidadela, em Cascais: empenhamento na AD, não abdicando o PSD de ser o partido maioritário dentro da AD.
12 de Novembro		. Conferência de imprensa do Grupo Parlamentar: justificação do voto contra do PSD à proposta do de legalização do aborto do PCP. (Natália Correia vota a favor); o PSD concorre sozinho às eleições autárquicas.
12 de Dezembro	. Eleições autárquicas (AD-43%) Balsemão considera os resultados positivos; Freitas do Amaral considera-os um desaire.	
13 de Dezembro		. A C.P.N. convoca o C.N., reitera o apoio ao Governo e considera os resultados eleitorais positivos.
15 de Dezembro		. Eurico de Melo dá uma entrevista ao ABC em que reclama o afastamento de Balsemão.
18-19 de Dezembro		. V C.N. em Cascais: Balsemão anuncia a sua demissão do Governo.
20 de Dezembro	. Balsemão apresenta a Ramalho Eanes o seu pedido de demissão.	
21 de Dezembro	. Ramalho Eanes aceita o pedido de demissão de Balsemão.	
23 de Dezembro		. Mota Pinto rejeita eventual chefia do Governo.
26 de Dezembro		. Contactos entre Balsemão e Víctor Crespo para este chefiar o Governo.
27 de Dezembro		. A C.P.N. indica Víctor Crespo para Primeiro-Ministro.
29 de Dezembro	. C.N. do CDS: Freitas do Amaral demite-se da Presidência do CDS e do Governo.	. VII C.N. em Lisboa: Víctor Crespo é indigitado para Primeiro-Ministro.

DATASNÍVEL NACIONALNÍVEL DO PPD/PSD

30 de Dezembro

- . A C.P.N. decide que o PSD deve aguardar a resposta do CDS sobre o futuro Primeiro Ministro.

31 de Dezembro

- . O C.N. do CDS decide-se pelo apoio cauteloso e moderado a Victor Crespo (aprovado com 40 votos a favor e 35 contra).

1983

6 de Janeiro

- . A C.F.N. analisa e decide sobre a estrutura e composição do novo Governo.

7 de Janeiro

- . O PSD entrega ao CDS a lista dos seus candidatos a membros do Governo.

10 de Janeiro

- . A C.P.N. delibera continuar à espera da resposta do CDS.

11 de Janeiro

- . Reunião de Victor Crespo com o Grupo Parlamentar: apoio inequívoco ao Governo.

12 de Janeiro

- . Basílio Horta comunica a Balsemão que o CDS não empenhará no Governo nenhum dos seus Vice-Presidentes.

- . O PSD envia ao CDS nova carta pedindo urgência na resposta, caso contrário haverá ruptura da AD.

13 de Janeiro

- . O CDS comunica a Balsemão a 3.ª lista de nomes de personalidades para o Governo, com excepção do Ministro da Justiça.

14 de Janeiro

- . Cimeira da AD: apoio à formação do novo Governo.

- . I C.N. no Hotel Altis em Lisboa: apoio a Victor Crespo (70 votos a favor, 2 contra Paz Rodrigues e de António Cabecinha e 1 abstenção de Álvaro Barreto).

23 de Janeiro

- . A C.P.N. repudia a decisão de Eanes de recusar o Governo, dissolver o Parlamento e convocar eleições gerais antecipadas.

29-30 de Janeiro

- . II C.N. no Hotel Ritz em Lisboa: apoio inequívoco ao Presidente do PSD e à C.P.N. ; convocação do X Congresso.

DATASNÍVEL NACIONALNÍVEL DO PPD/PSD

- | | | |
|-----------------------|---|---|
| 17 de Fevereiro | | . A C.P.N. escolhe os candida <u>dos</u> a Deputados. |
| 19-20 de Fevereiro | | . III C.N. no Hotel Altis, em Lisboa: decisão quanto aos Deputados e aos cabeças de lista pelos diversos Distri <u>tos</u> . |
| 25-26-27 de Fevereiro | | . X Congresso no Hotel Montechoro em Albufeira: profundas alterações estatutárias; institucionalização do referendo interno; estabelecida nova organização regional; extinto o cargo de Presidente; derrota de Balsemão; eleição da "troika"; moção de estratégia abre caminho ao Bloco Central, embora se decida que o PSD concorrerá sozinho às eleições. |
| 2 de Março | | . A C.P.N. indica Mota Pinto como candidato ao cargo de Primeiro-Ministro. |
| 16 de Março | | . Apresentação do Manifesto E <u>leitoral</u> . |
| 23 de Março | | . A C.P.N. analisa carta de Lucas Pires quanto à definição da política de alianças e à renovação da AD. |
| 24 de Março | | . Resposta à carta do CDS por Mota Pinto "se houver maioria AD, proporemos acordo ao CDS". |
| 25 de Abril | . Eleições legislativas antecipadas. (vitória do PS com 36,4% dos votos). | . O PSD obtém 27% dos votos e 75 Deputados. |
| 27 de Abril | | . A C.P.N. convoca o C.N. e decide que não cabe ao PSD qualquer iniciativa no sentido da concretização de alianças.
. A AML anuncia que tentará evitar o Bloco Central. |

<u>DATAS</u>	<u>NÍVEL NACIONAL</u>	<u>NÍVEL DO PPD/PSD</u>
29 de Abril		<ul style="list-style-type: none"> . Alberto João Jardim apoia o Bloco Central. . O "Grupo dos 44" propõe a formação de um Governo PS/PSD.
4 de Maio		<ul style="list-style-type: none"> . A C.F.N. mostra-se favorável à viabilização de uma solução democrática.
7 de Maio		<ul style="list-style-type: none"> . IV C.N. no Hotel Penta, em Lisboa; decide-se mandar a C.P.N. para iniciar negociações com o PS.
8 de Maio	<ul style="list-style-type: none"> . Mário Soares envia carta a Mota Pinto, convidando-o a encetar negociações. 	
9 de Maio		<ul style="list-style-type: none"> . O PSD responde afirmativamente à carta de Mário Soares e propõe ao CDS um encontro para avaliar a hipótese de uma solução tripartida.
10 de Maio	<ul style="list-style-type: none"> . O CDS declina o convite feito pelo PSD. . Início das negociações entre o PS e o PSD. 	
18 de Maio		<ul style="list-style-type: none"> . A C.P.N. decide recusar o apoio a Balsemão para a Presidência do IPSD e apoia Nascimento Rodrigues.
19 de Maio		<ul style="list-style-type: none"> . Reunião dos Deputados eleitos com a C.P.N. . Eleições no IPSD: Balsemão - 24 votos; Nascimento Rodrigues - 20 votos.
20 de Maio	<ul style="list-style-type: none"> . Acordo laboral assinado entre o PS e o PSD. 	<ul style="list-style-type: none"> . Início dos Encontros de Reflexão nas sedes distritais com os membros da C.P.N. com vista ao acordo PS/PSD.
27 de Maio		<ul style="list-style-type: none"> . A C.P.N. decide que, o acordo com o PS é aceitável na generalidade.

<u>DATAS</u>	<u>NÍVEL NACIONAL</u>	<u>NÍVEL DO PPD/PSD</u>
2 de Junho		. A C.P.N. propõe ao C.N. a a provação do acordo com o PS.
1-2 de Junho		. V C.N. no Hotel Ritz, em Lis- boa; moção da C.P.N. é apro- vada com 33 votos a favor , 5 contra e 13 abstenções: o Bloco Central é aceite.
4 de Junho	. Assinatura do Acordo Político, Parlamentar e de Governo cele- brado entre o PS e o PSD; cons- tituição do Bloco Central.	
9 de Junho	. Tomada de posse do IX Governo Constitucional (1º Ministro: Má- rio Soares).	
13 de Junho		. O PSD apresenta a lista de elementos para o Conselho de Estado. Reunião violenta en- tre o Grupo Parlamentar e Victor Crespo; Balsemão não é escolhido.
15 de Junho		. O PSD só elege Mota Pinto para o Conselho de Estado.
4 de Agosto	. 1. ^a Cimeira PS/PSD: balanço da actividade governativa; alarga- do o nível de cooperação.	
7 de Agosto		. Encontro Nacional da TESIRESD: apoio ao Congresso dos TSD.
17-18 de Setembro		. VI C.N., na Estalagem Via- -Norte no Porto; necessida- de de uma candidatura pró - pria do PSD às eleições pre- sidenciais.
10 de Outubro	. Cimeira PS/PSD: apoio ao Gover- no.	
4 de Novembro		. Fernando R. Condesso é elei- to Presidente do Grupo Par- lamentar.
14 de Novembro	. Mini-Cimeira PS/PSD.	
24 de Novembro		. 101 Sindicalistas do PSD em carta à C.P.N. manifestam- -se contra o Congresso dos TSD.

DATASNÍVEL NACIONALNÍVEL DO PPD/PSD

26-27 de Novembro

. Reunião do Grupo Parlamentar: tendo como tema central das preocupações a lei do aborto e da amnistia dos presos do PRP-BR.

. VII Conselho Nacional no Hotel Berna em Lisboa: empenhamento do PSD na coligação; marcação do XI Congresso; voto contra qualquer lei sobre o aborto; determinada a disciplina de voto do Grupo Parlamentar; remeter para o Conselho de Jurisdição a regulamentação do referendo.

15 de Dezembro

. A C.P.N. apoia a remodelação do Governo para Março.

1984

13 de Janeiro

. Cimeira PS/PSD: debatida a questão do aborto e rejeitada a imediata remodelação governamental.

19 de Janeiro

. Reunião do Grupo Parlamentar, decidindo-se aí condenar publicamente o PS pela apresentação na A.R. de um projecto de despenalização do aborto.

27 de Julho

. Votação na A.R. da lei de despenalização do aborto, que é aprovada com 132 votos a favor e 102 contra.

. O PSD vota contra a lei de despenalização do aborto: Pedro Pinto vota a favor e Jaime Ramos ausenta-se no momento da votação.

. A C.P.N. reúne para analisar e tomar posição sobre a votação da lei em causa.

4-5 de Fevereiro

. I C.N. no Hotel Altis, em Lisboa: o PSD deve manter-se na coligação; condenação de afirmações proferidas por Eanes; acesso da Igreja a um canal da TV.

9 de Março

. A C.P.N. decide que a revisão antecipada da Constituição é indispensável.

DATASNÍVEL NACIONALNÍVEL DO PPD/PSD

23-24-25 de Março

- . XI Congresso do PSD no Teatro Circo em Braga: aprovados novos Estatutos; manutenção e reforço da coligação; aprovadas as conclusões do Congresso dos TSD; aprovada a moção de linha política de Mota Pinto.

29 de Março

- . Assinado protocolo sindical do Acordo PS/PSD; adesão à UGT de todos os sindicatos livres.

24 de Abril

- . A Comissão Permanente critica a decisão de Eanes de promulgar a lei do aborto.

30 de Maio

- . Mário Soares faz uma alocução ao País através da TV, afastando a hipótese de uma remodelação do Executivo.
- . Agrava-se a contestação a Mota Pinto.

2-3 de Junho

- . II C.N. no Hotel Sheraton em Lisboa; análise do tema "sector empresarial do Estado"; pedida a imediata suspensão do Conselho de Gerência da RTP.

4 de Junho

- . A C.P.N. decide quanto à obrigatoriedade dos Deputados à disciplina de voto, aquando da votação na A.R. da Moção de Confiança ao Governo.

6 de Junho

- . Debate na A.R. da Moção de Confiança ao Governo e respectiva aprovação.

8 de Junho

- . A C.P.N. rejeita o nome de Sousa Tavares para substituir António Capucho no Ministério da Qualidade de Vida.

10 de Junho

- . Mota Pinto chega a acordo com Mário Soares sobre a nomeação de Sousa Tavares.

11 de Junho

- . Mário Soares convida formalmente Sousa Tavares, que aceita.
- . Mota Pinto tenta justificar a nomeação de Sousa Tavares junto da Comissão Permanente, alegando já ter sido solicitada a Eanes.

<u>DATAS</u>	<u>NÍVEL NACIONAL</u>	<u>NÍVEL DO PPD/PSD</u>
12 de Junho	. Tomada de posse do Ministro da Qualidade de Vida: Francisco Sousa Tavares.	
18 de Julho		. A C.P.N. aprecia a proposta de lei de segurança interna e decide a sua aprovação na generalidade.
22-23 de Setembro		. III C.N. no Hotel Ipanema no Porto: confiança na C.P.N. - na abertura de conversações entre PSD e PS visando a apreciação do Acordo Político Parlamentar e de Governo.
8 de Outubro	. Cimeira PS/PSD: debate da problemática das eleições presidenciais resultantes da decisão aprovada pelo C.N. do PSD; manutenção do Acordo até 1987, adiamento da questão eleições presidenciais.	
16 de Outubro		. António Capucho é eleito Presidente do Grupo Parlamentar.
25 de Outubro	. Fernando Amaral é eleito Presidente da A.R.	
31 de Outubro	. A proposta de lei do Orçamento Suplementar para 1984 é aprovada.	. Os Deputados do PSD da Madeira votam contra a proposta de lei.
9 de Novembro	. Reunião da equipa das Finanças do Governo / líderes parlamentares da maioria / economistas: levantados problemas ao orçamento.	
14 de Novembro	. Reunião da Comissão Permanente do PS na qual se decide solicitar uma Cimeira urgente para uma clarificação por parte do PSD; é decidido enviar uma carta ao PSD expondo os pontos de vista do PS.	
15 de Novembro		. Antunes da Silva apresenta pedido de demissão de Secretário-Geral.

DATASNÍVEL NACIONALNÍVEL DO PPD/PSD

- | | | |
|-------------------|---|--|
| 16 de Novembro | | <ul style="list-style-type: none">. A Comissão Permanente do PSD decide enviar uma carta ao PS, respondendo afirmativamente à solicitação de Cimeira, reafirmando a participação do PSD na coligação e acusando o PS de, com a lei do aborto, ter aberto a crise no Bloco Central. |
| 17 de Novembro | | <ul style="list-style-type: none">. António Capucho é reeleito Presidente do Grupo Parlamentar. |
| 22 de Novembro | | <ul style="list-style-type: none">. Reunião C.P.N: candidato autónomo, civil ou militar, com prometido com determinado programa; decidida reunião entre o PS e o PSD para se preparar a Cimeira. |
| 23-24 de Novembro | | <ul style="list-style-type: none">. IV C.N. no Hotel Grão Vasco em Viseu: decide-se apoiar uma candidatura autónoma e de projecto às eleições presidenciais, em princípio um militante do partido e dar autonomia às C.P. concelhias para decidirem eventuais coligações nas eleições autárquicas. |
| 27 de Novembro | <ul style="list-style-type: none">. A Comissão Permanente do PS aprova um documento com 24 medidas a ser entregue ao PSD. | |
| 28 de Novembro | <ul style="list-style-type: none">. Inicia-se a Cimeira preparatória entre o PS e o PSD. | |
| 29 de Novembro | <ul style="list-style-type: none">. 2.^a Mini-Cimeira PS/PSD. | <ul style="list-style-type: none">. Ângelo Correia em declarações públicas afirma que grande parte das medidas exigidas pelo PS são o reflexo das exigências já formuladas por Mota Pinto. |
| 30 de Novembro | <ul style="list-style-type: none">. 3.^a Mini-Cimeira PS/PSD. | <ul style="list-style-type: none">. O PSD apresenta ao PS um documento com 84 medidas a contrapor ao documento do PS. |

DATAS

NÍVEL NACIONAL

NÍVEL DO PPD/PSD

- 3 de Dezembro . 4.^a Mini-Cimeira PS/PSD: debate do documento-síntese.
- 4 de Dezembro . Mota Pinto telefona de Bruxelas a Mário Soares, aconselhando-o a não fazer no dia 5 a comunicação ao país.
- 5 de Dezembro . Mário Soares fala ao país.
- 6 de Dezembro . Mota Pinto e Mário Soares reúnem-se em S. Bento para analisarem o documento-síntese do PS e do PSD.
- 10 de Dezembro . A Comissão Permanente entende que o PSD está disposto a assinar o acordo com o PS.
- 12 de Dezembro . Conferência de imprensa de Marcelo Rebelo de Sousa criticando o teor do acordo com o PS.
- 15-16 de Dezembro . V C.N. extraordinário no Hotel Estoril-Sol, em Cascais: reiterada a confiança na C.P.N. o apoio a Mota Pinto; Antunes da Silva retira o pedido de demissão.
- 1985
- 26 de Janeiro . Seis Deputados do PSD não votam na AR o Orçamento Geral do Estado para 1985.
- 2-3 de Fevereiro . I C.N. do PSD: posta em causa a liderança de Mota Pinto, que ameaça demitir-se de Presidente da C.P.N.; Barbosa de Melo apresenta uma moção de apoio a Mota Pinto com 50 assinaturas; João Salgueiro propõe que a mesma seja votada por voto secreto: recebe 38 votos a favor e 36 contra.
- 4 de Fevereiro . Rogério Martins demite-se da C.P.N.

DATASNÍVEL NACIONALNÍVEL DO PPD/PSD

5 de Fevereiro

. Representantes de Câmaras Municipais testemunham a solidariedade a Mota Pinto.

. Reunião da C.P.N.: a Comissão Política Nacional apresenta o seu pedido de demissão e convoca-se o C.N. extraordinário.

9-10 de Fevereiro

. II e III C.N. do PSD em Lisboa no Hotel Altis: Mota Pinto demite-se de Presidente da C.P.N.; Rui Machete é eleito Presidente da C.P.N. e Antunes da Silva, Secretário-Geral; aprovação do Regulamento do Congresso Nacional.

. Aprovadas as questões a pôr no Referendo interno.

11 de Fevereiro

. Mota Pinto formaliza a sua demissão de Vice-Primeiro Ministro e Ministro da Defesa do IX Governo Constitucional.

11 de Fevereiro

. O Ministro da Educação (José Augusto Seabra) pede a sua demissão.

12 de Fevereiro

. Cimeira PS/PSD entre Mário Soares e Rui Machete: o novo líder do PSD integrará o Governo, garantindo a sua continuidade e da coligação.

13 de Fevereiro

. Rui Machete, no *Povo Livre*, apela à unidade do partido.

15 de Fevereiro

. Nova Cimeira PS/PSD: apoio e reforço à coligação e ao Governo.

21 de Fevereiro

. A C.P.N. aprova a resolução que define as normas do referendo; o PSD não votará nenhuma moção de confiança ao Governo.

<u>DATAS</u>	<u>NÍVEL NACIONAL</u>	<u>NÍVEL DO PPD/PSD</u>
22 de Fevereiro		. A Comissão Política Distrital de Faro defende a candidatura de Firmino Miguel à Presidência da República.
24 de Fevereiro	. Constituição do P.R.D.	. A C.P.N.: convoca o C.N.
27 de Fevereiro		. IV C.N. em Lisboa
9-10 de Março		. 17 Distritais entregam à C.P.N. um abaixo assinado, requerendo um candidato independente a Belém.
19 de Março		. Reunião da C.P.N.: decide-se convocar nova cimeira com o PS.
24 de Março		. Envio ao PS da carta a convocar nova cimeira.
28 de Março		. Apelo de Rui Machete para o voto em massa no Referendo.
30 de Março		. Referendo interno.
1 de Abril		. Na C.P.N. Rui Machete considera possível um encontro sobre a questão presidencial com o CDS.
3 de Abril		. A C.P.N. reúne com notáveis (ausentes Mota Pinto e Mota Amaral): candidatura de Firmino Miguel defendida abertamente por Rui Machete, Pinto Balsemão, João Salgueiro e Fernando Amaral; contra um candidato militar pronunciam-se Alberto João Jardim e Marcelo Rebelo de Sousa.
		. A C.P.N. suspende o chefe de redacção (Cordeiro Pereira) do <i>Povo Livre</i> e manda instaurar um inquérito à publicação de dados internos do PSD.
7 de Abril	. Firmino Miguel recusa candidatar-se a P.R.	

<u>DATAS</u>	<u>NÍVEL NACIONAL</u>	<u>NÍVEL DO PPD/PSD</u>
9 de Abril		. O Conselho de Jurisdição Nacional adia a divulgação dos resultados do Referendo.
11 de Abril		. Nascimento Rodrigues é nomea do Director do <i>Povo Livre</i> .
13 de Abril		. V C.N. no Hotel Altis: decide-se realizar uma Cimeira PS/PSD; divulgados os resultados do Referendo interno.
17 de Abril	. Adiada a Cimeira PS/PSD	
20 de Abril		. A C.P.N. considera urgente a flexibilidade das leis laborais a revisão da Constituição e uma nova lei eleitoral.
22 de Abril		. Rui Machete defende que só o Congresso poderá optar pelo apoio a Freitas do Amaral.
23 de Abril		. A C.P.N. decide não romper o Acordo com o PS.
24 de Abril	. O PS adia de novo a Cimeira.	
26 de Abril		. Após reunião da C.P.N. Rui Machete defende candidatura presidencial de um militante do PSD; é recusado o apoio a Freitas do Amaral. A moção de Rui Machete ao Congresso é aprovada 1 abstenção.
30 de Abril		. A C.P.N. decide submeter ao Conselho de Jurisdição Nacional o comportamento de alguns militantes relativamente ao apoio público a Freitas do Amaral.
7 de Maio	. Morre Mota Pinto.	
17-18 de Maio		. XII Congresso do PSD na Figueira da Foz: o candidato presidencial deverá protagonizar um projecto de mudança e não ser filiado em qualquer partido; análise do acordo PS/PSD; é eleito Cavaco Silva para Presidente da C.P.N. e Dias Loureiro para Secretário-Geral.

<u>DATAS</u>	<u>NÍVEL NACIONAL</u>	<u>NÍVEL DO PPD/PSD</u>
21 de Maio	. Reunião alargada da C.P.* do PS em que participam membros do Governo de filiação socialista: exige-se do PSD uma declaração de que não apoiara uma candidatura à P.R. contrária à coligação.	
22 de Maio		. A C.P.N. decide apresentar ao PS um conjunto de medidas indispensáveis para a resolução dos graves problemas do País.
24 de Maio	. Reunião PS/PSD: encontro considerado satisfatório permanecendo dievgências, quanto à legislação laboral e reformas estruturais no sector agrícola.	
27 de Maio		. A C.P.N. decide levantar a suspensão do chefe de redacção do <i>Povo Livre</i> João Cordeiro Pereira; reinvidicadas alterações na comunicação social.
28 de Maio	. Nova reunião PS/PSD: debatida a política agrícola e da comunicação.	
30 de Maio	. Cimeira PS/PSD: O PSD apresenta 9 pontos para a renegociação do acordo; o PS contrapõe 14 pontos para a manutenção da coligação; não há acordo entre os dois partidos.	
31 de Maio	. Mário Soares e Cavaco Silva reunem-se na residência oficial do Primeiro-Ministro, participando também Almeida Santos e Eurico de Melo.	
	. Fontes socialistas consideram "a ruptura eminente", acusando o PSD de impedir o acordo por "pretextos fúteis".	. A Comissão Permanente rejeita as acusações do PS e decide por unanimidade remeter para a C.P.N. a decisão sobre o futuro da coligação.
1 de Junho	. Ramalho Eanes recebe em audiências separadas, Mário Soares e Cavaco Silva. Cavaco Silva informa o P.R. que a permanência do PSD no Governo será decidida na reunião da C.P.N. de 3 de Julho.	

*Abreviatura de Comissão Política.

<u>DATAS</u>	<u>NÍVEL NACIONAL</u>	<u>NÍVEL DO PPD/PSD</u>
3 de Junho		<ul style="list-style-type: none"> . A C.P.N. decide não ceder ao PS quanto ao Pacote Laboral e às medidas estruturais agrícolas e propõe ao PS uma reunião para o dia seguinte. . Carlos Pimenta põe o lugar à disposição da nova direcção partidária.
4 de Junho	<ul style="list-style-type: none"> . Última cimeira PS/PSD: Cavaco Silva anuncia a rupturada coligação; fim do Bloco Central. 	
6 de Junho		<ul style="list-style-type: none"> . José Augusto Seabra assume a Direcção do <i>Povo Livre</i>.
12 de Junho	<ul style="list-style-type: none"> . Assinatura do Tratado de Adesão ao Mercado Comum: Rui Machete, Vice Primeiro-Ministro, assina o Tratado de Adesão à CEE. 	
13 de Junho	<ul style="list-style-type: none"> . Os membros do Governo do PSD solicitam ao Primeiro-Ministro a demissão do Governo. 	
22 de junho		<ul style="list-style-type: none"> . VI C.N. no Hotel Parque da Cúria: atribuída a ruptura da coligação ao PS; defendida a dissolução da A.R.
25 de Junho	<ul style="list-style-type: none"> . Mário Soares apresenta ao P.R. a demissão de Primeiro-Ministro. 	
15 de Julho	<ul style="list-style-type: none"> . Encontro de líderes do PSD e do CDS com vista a uma possível coligação eleitoral. 	
17 de Julho	<ul style="list-style-type: none"> . O Vice-Presidente do CDS considera as condições do PSD inaceitáveis. 	<ul style="list-style-type: none"> . A C.P.N.: transmite ao CDS a disponibilidade para apresentação de listas conjuntas às eleições legislativas.
18 de Julho	<ul style="list-style-type: none"> . Lucas Pires propõe a Cavaco Silva um "encontro imediato e sem condições prévias". 	
19 de Julho	<ul style="list-style-type: none"> . Novo encontro PSD/CDS para debater o eventual acordo: não se decide aliança pré-eleitoral. 	

<u>DATAS</u>	<u>NÍVEL NACIONAL</u>	<u>NÍVEL DO PSD/PSD</u>
25 de Julho		. A C.P.N. decide que o PSD con corre às eleições legislati - vas com listas próprias.
27-28 de Julho		. VII C.N. do PSD no Clube Resi dencial da Boavista do Porto: aprovadas as listas de candi - dados às eleições legislati - vas.
7 de Agosto		. José Vitorino abandona o PSD dado não ser cabeça de lista pelo Algarve.
5 de Setembro		. Divulgação do Manual de Campa nha.
13 de Setembro		. Conferência de imprensa no Por to: apresentação do Programa Eleitoral de Governo.
15 de Setembro	. Abertura da campanha eleito - ral.	
20 de Setembro		. Distribuído o Manifesto Elei - toral do PSD.
30 de Setembro	. PS e PSD celebram um acordo para as eleições autárqui - cas.	
6 de Outubro	. Eleições legislativas para a Assembleia da República (ven ce o PSD com 29,8%).	. O PSD elege 88 Deputados e al cança a maior votação de sem - pre.
7 de Outubro	. Mário Soares manifesta a in tensão de delegar poderes no Vice-Primeiro-Ministro, Rui Machete.	. Conferência de imprensa em Lis boa no Hotel Meridien: dispo - nibilidade do PSD para formar governo.
10 de Outubro		. Reunião da Comissão Permanen - te: PSD disponível para formar governo.
18 de Outubro		. Reunião da C.P.N.: apoio à can didatura de Freitas do Amaral à P.R.
19 de Outubro		. Cavaco Silva envia a Freitas do Amaral uma carta declaran do o possível apoio, com con - dições, à sua candidatura.

<u>DATAS</u>	<u>NÍVEL NACIONAL</u>	<u>NÍVEL DO PPD/PSD</u>
19 de Outubro		. Freitas do Amaral aceita condições do PSD.
19-20 de Outubro		. VIII C.N. do PSD em Lisboa no Hotel Altis: aprovado o apoio a Freitas do Amaral.
24 de Outubro		. Oficialização do apoio a Freitas do Amaral.
24-25 de Outubro		. As C.P.R. dos Açores e a da Madeira não apoiam Freitas do Amaral.
29 de Outubro	. Cavaco Silva é indigitado para Primeiro-Ministro.	
6 de Novembro	. Tomada de posse do X Governo Constitucional (1º Ministro: Cavaco Silva).	
8 de Novembro	. Fernando Amaral, do PSD é reeleito Presidente da A.R.	
13 de Novembro		. António Capucho é eleito Presidente do Grupo Parlamentar.
15 de Novembro	. O Programa do Governo é apresentado à A.R.	
3 de Dezembro	. Abertura da campanha eleitoral para as eleições autárquicas.	
15 de Dezembro		. Eleições autárquicas: o PSD conquista a Presidência de 144 Câmaras Municipais.
<u>1986</u>		
26 de Janeiro	. Eleições presidenciais (1.ª volta).	
16 de Fevereiro	. Eleições presidenciais (2.ª volta: vence Mário Soares com 51,3% dos votos).	

FONTES DOS ANEXOS

FONTES PARA A ELABORAÇÃO DOS ANEXOS

Atlas Eleitoral, Edição dos Serviços de Implantação Regional, Organização e Au
tarquias - PSD.

Atlas Eleitoral, Editorial Progresso Social e Democracia, s.l., s.d..

Censo de 1980, INE.

Datas e Factos, Partido Social Democrata.

Diário do Governo, I.^a série, nº 113, de 15 de Maio de 1974.

Diário do Governo, I.^a série, suplemento, nº 165, de 17 de Julho de 1974.

Diário do Governo, I.^a série, nº 185, de 7 de Agosto de 1974.

Diário do Governo, I.^a série, 2º suplemento, nº 228, de 30 de Setembro de 1974.

Diário do Governo, I.^a série, 2º suplemento, nº 230, de 2 de Outubro de 1974.

Diário do Governo, I.^a série, 2º suplemento, nº 232, de 4 de Outubro de 1974.

Diário do Governo, 3º suplemento, nº 72, de 26 de Março de 1975.

Diário do Governo, II.^a série, nº 115, de 19 de Maio de 1975.

Diário do Governo, I.^a série, suplemento, nº 217, de 19 de Setembro de 1975.

Diário do Governo, I.^a série, suplemento, nº 223, de 26 de Setembro de 1975.

Diário da República, I.^a série, suplemento, nº 122, de 25 de Maio de 1976.

Diário da República, I.^a série, nº 197, de 28 de Agosto de 1978.

Diário da República, I.^a série, nº 198, de 29 de Agosto de 1978.

Diário da República, I.^a série, 2º suplemento, de 21 de Novembro de 1978.

Diário da República, I.^a série, nº 269, de 22 de Novembro de 1978.

Diário da República, I.^a série, 2.^o suplemento, nº 295, de 24 de Dezembro de 1979.

Diário da República, I.^a série, 2.^o suplemento, nº 2, de 3 de Janeiro de 1980.

Diário da República, I.^a série, suplemento, nº 7, de 9 de Janeiro de 1981.

Diário da República, I.^a série, suplemento, nº 9, de 12 de Janeiro de 1981.

Diário da República, I.^a série, suplemento, nº 203, de 4 de Setembro de 1981.

Diário da República, I.^a série, suplemento, nº 206, de 8 de Setembro de 1981.

Diário da República, I.^a série, suplemento, nº 212, de 26 de Maio de 1983.

Diário da República, I.^a série, suplemento, nº 132, de 9 de Junho de 1983.

Diário da República, I.^a série, nº 137, de 17 de Junho de 1983.

Diário da República, I.^a série, suplemento, nº 138, de 18 de Junho de 1983.

Diário da República, I.^a série, 2.^o suplemento, nº 250, de 30 de Outubro de 1985.

Diário da República, I.^a série, 2.^o suplemento, nº 255, de 6 de Novembro de 1985.

Documentação Interna do Ministério da Administração Interna.

Documentação Interna dos Serviços de Informação e Documentação do PSD.

Documento Interno da Comissão Nacional de Eleições, de 31 de Outubro de 1980.

Economia e Sociologia, nºs 19/20, GIAS, ISESE, Évora, 1975.

Economia e Sociologia, nºs 21/22, GIAS, ISESE, Évora, 1976.

Eleições para a Assembleia Constituinte - 1975, STAPE, MAI, Lisboa, 1975.

Eleições para a Assembleia da República - 1979, STAPE, MAI, Lisboa, 1979.

Eleições da Assembleia da República - 1980, STAPE, MAI, Lisboa, 1980.

Eleições da Assembleia da República - 1983, STAPE, MAI, Lisboa, 1983.

Eleições da Assembleia da República - 1985, STAPE, MAI, 1985.

Eleições para os Órgãos das Autarquias Locais - 1979, STAPE, MAI, Lisboa, 1979.

Eleições para os Órgãos das Autarquias Locais - 1982, STAPE, MAI, 1982.

Eleições para os Órgãos das Autarquias Locais - 1985, STAPE, MAI, 1985.

Estatutos do PPD, aprovados pelo 1º Congresso Nacional em: 24 de Novembro de 1974.

"Estatutos. Alteração aprovada no III Congresso", in Povo Livre, nº 75, de 23 de Dezembro de 1975.

Estatutos do Partido Social Democrata-PSD, aprovados no III Congresso Nacional de 30 de Outubro de 1976.

Estatutos e Regulamento de Disciplina dos Militantes, aprovados no VI Congresso Nacional, Lisboa, 1/2 de Julho de 1978.

"Estatutos do PSD (Redacção provisória, a confirmar pela Mesa do Congresso; inclui as alterações aprovadas no V Congresso Nacional reunido no Porto em 28 e 29-1-1978)", in Povo Livre, nº 194, de 5 de Abril de 1978.

"Estatutos do PSD (anotados pelo Secretário-Geral)", in 8º Congresso. Construir o Futuro, edição do Partido Social Democrata, Departamento de Propaganda, Fevereiro 1981, pp. 61-100.

Estatutos do PSD, (com as alterações aprovadas no IX Congresso Nacional-Porto, 5 e 6 de Dezembro de 1981).

Estatutos do PSD, com as alterações aprovadas no X Congresso Nacional, Montechoro, Março 83, Cadernos PSD, nº 1, 2.^a edição.

Estatutos do Partido Social Democrata, aprovados no XI Congresso Nacional, Braga, 23, 24 e 25 de Março de 1984.

Imprensa Diária:

Diário de Notícias, desde o nº 38839, de 26 de Abril de 1974, até ao nº 42704, de 17 de Fevereiro de 1986.

República, desde o nº 15421, de 25 de Abril de 1974, até ao nº 15879, de 22 de Dezembro de 1975.

Imprensa Partidária:

Povo Livre, do 1.^o número, de 13 de Agosto de 1974, até final de 1985 (ver, a - diante, os números/fontes das listagens das elites e dos Estatutos).

Imprensa Semanal:

Expresso, nº 69, de 27 de Abril de 1974, até ao nº 687, de 28 de Dezembro de 1985.

Semanário, do nº 1, de 27 de Novembro de 1983, até ao nº 110, de 28 de Dezembro de 1985.

Inquérito às Elites Dirigentes do PPD/PSD, 1974-86.

Inquérito às Receitas e Despesas Familiares 1980-1981, INE, Lisboa, 1985.

Povo Livre, nº 16, 26 de Novembro de 1974.

Povo Livre, nº 74, 15 de Dezembro de 1975.

Povo Livre, nº 75, 23 de Dezembro de 1975.

Povo Livre, nº 78, 15 de Janeiro de 1976.

Povo Livre, nº 120, 3 de Novembro de 1976.

Povo Livre, nº 185, 1 de Fevereiro de 1978.

Povo Livre, nº 194, 5 de Abril de 1978.

Povo Livre, nº 207, 5 de Julho de 1978.

Povo Livre, nº 257, 20 de Junho de 1979.

Povo Livre, nº 345, 25 de Fevereiro de 1981.

Povo Livre, Separata do nº 348, 18 de Março de 1981.

Povo Livre, nº 386, 10 de Dezembro de 1981.

Povo Livre, nº 448, 3 de Março de 1983.

Povo Livre, nº 502, 29 de Março de 1984.

Povo Livre, nº 560, 22 de Maio de 1985.

Registos do Secretariado do Grupo Parlamentar do PSD, Assembleia da República.

Relatório e Parecer, Comissão Eventual de Verificação de Poderes, Assembleia da República.

Os Mapas e os Gráficos destes Anexos foram elaborados pelo Gabinete de Desenho da Universidade de Évora.

